

STANOVENO

*Spr. 207 365 / 2024 JMc*

ZNAČKA

*10. 9. 2024*

DATUM

Městský úřad UNIČOV  
odbor dopravy a silničního hospodářství

Podpis

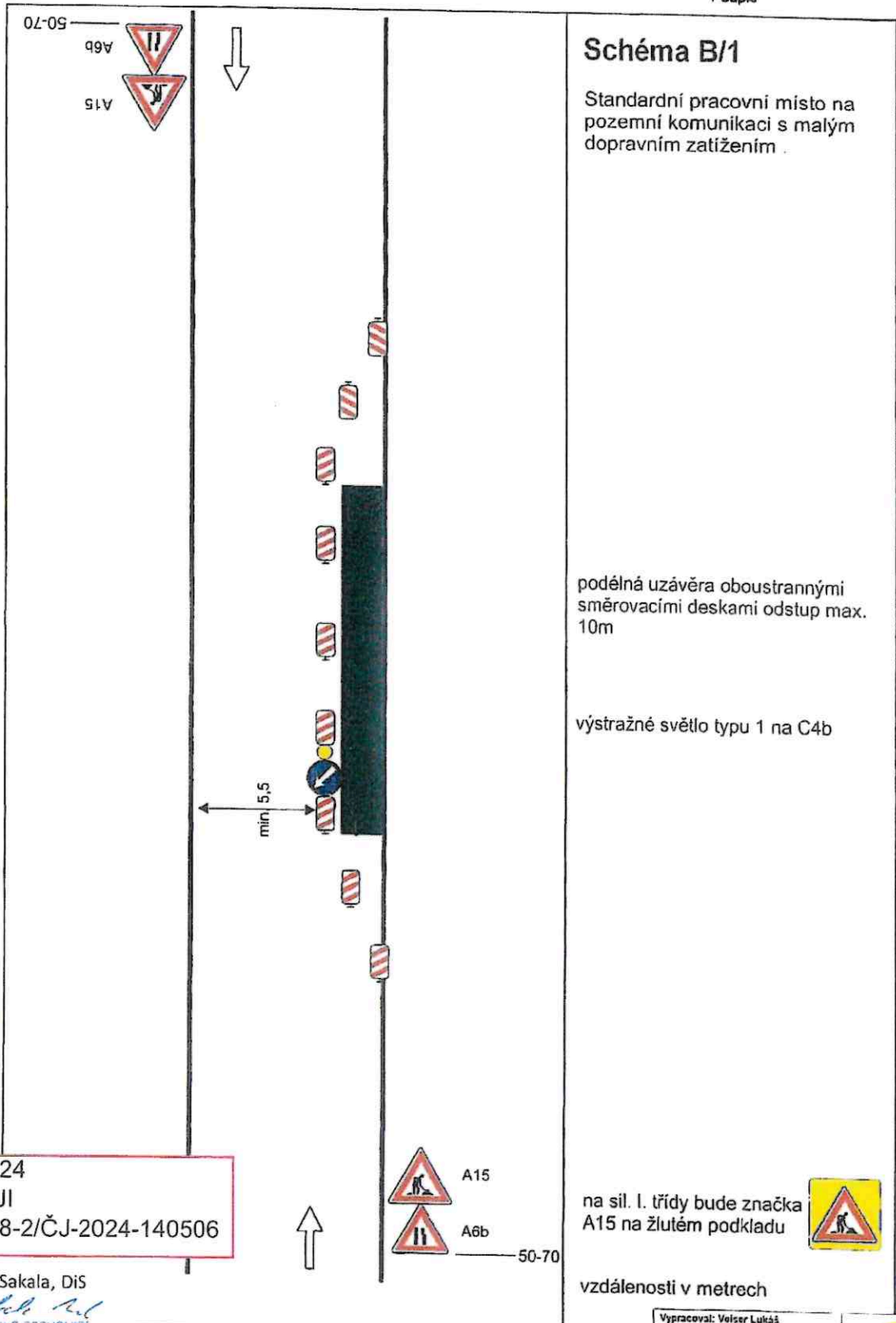

Dne 27.08.2024  
DOPORUČUJI  
KRPM-118238-2/ČJ-2024-140506

Bc. Milan Sakala, DiS

*Milan Sakala*  
POLICIE ČESKÉ REPUBLIKY  
KRAJSKÉ ŘÍDITELSTVÍ POLICIE  
OLOMOUCKÉHO KRAJE  
DOPRAVNÍ INSPEKTORÁT  
771 16 OLOMOUČ

Vypracoval: Veiser Lukáš  
Datum: 3.12.2021  
Standardní pracovní místo na pozemní komunikaci s malým dopravním zatížením .

**SVĚBODA**  
Adresa provozovny: Pavlova 2  
Olomouc 772 00

**STANOVENO**

*Správu. Dop 365/2024 JMC*

ZNAČKA

*10.9.2024*

DATUM

Městský úřad UNIČOV  
odbor dopravy a silničního hospodářství

Podpis

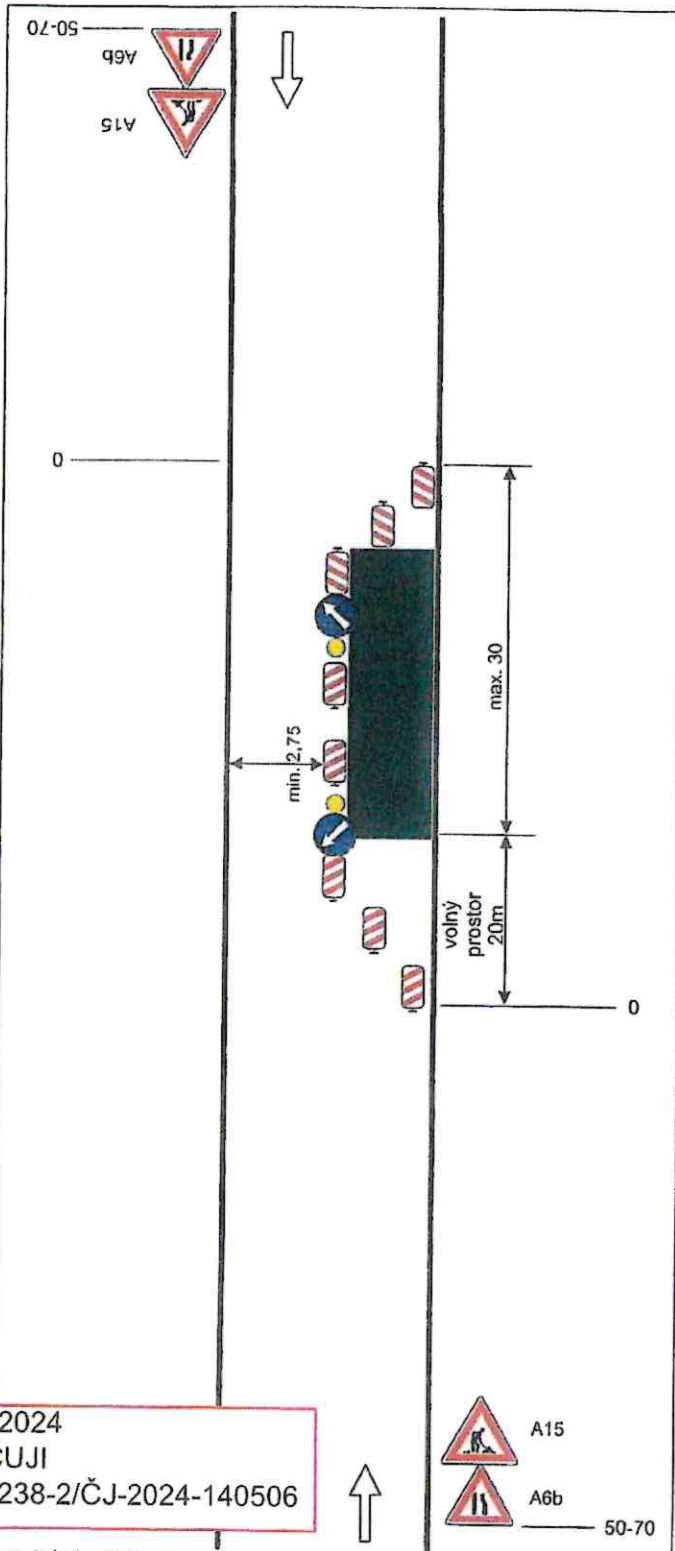

**Schéma B/2**

Standardní pracovní místo na pozemní komunikaci s malým dopravním zatížením. Zúžení vozovky na jeden jízdní pruh.

výstražné světlo typu 1 na C4a

podélná uzávěra oboustrannými směrovacími deskami odstup max. 10m

výstražné světlo typu 1 na C4b

Dne 27.08.2024  
DOPORUČUJI  
KRPM-118238-2/ČJ-2024-140506

Bc. Milan Sakala, DiS  
*Milan Sakala*  
POLICIE ČESKÉ REPUBLIKY  
KRAJSKÉ ŘÍDITELSTVÍ POLICIE  
OLOMOUCKÉHO KRAJE  
DOPRAVNÍ INSPEKTORÁT  
721 16 OLOMOUC

na sil. I. třídy bude značka A15 na žlutém podkladu



vzdálenosti v metrech

Vypracoval: Vojser Lukáš	
Datum: 2.12.2021	
Standardní pracovní místo na pozemní komunikaci s malým dopravním zatížením. Zúžení vozovky na jeden jízdní pruh.	Adresa provozovny: Pavešova 2 Olomouc 772 00

**STANOVENO**

*Sgzu. DOP 365/2024 JNE*

ZNAČKA

*10.9.2024*

DATUM

Městský úřad UNIČOV  
odbor dopravy a silničního hospodářství

Podpis

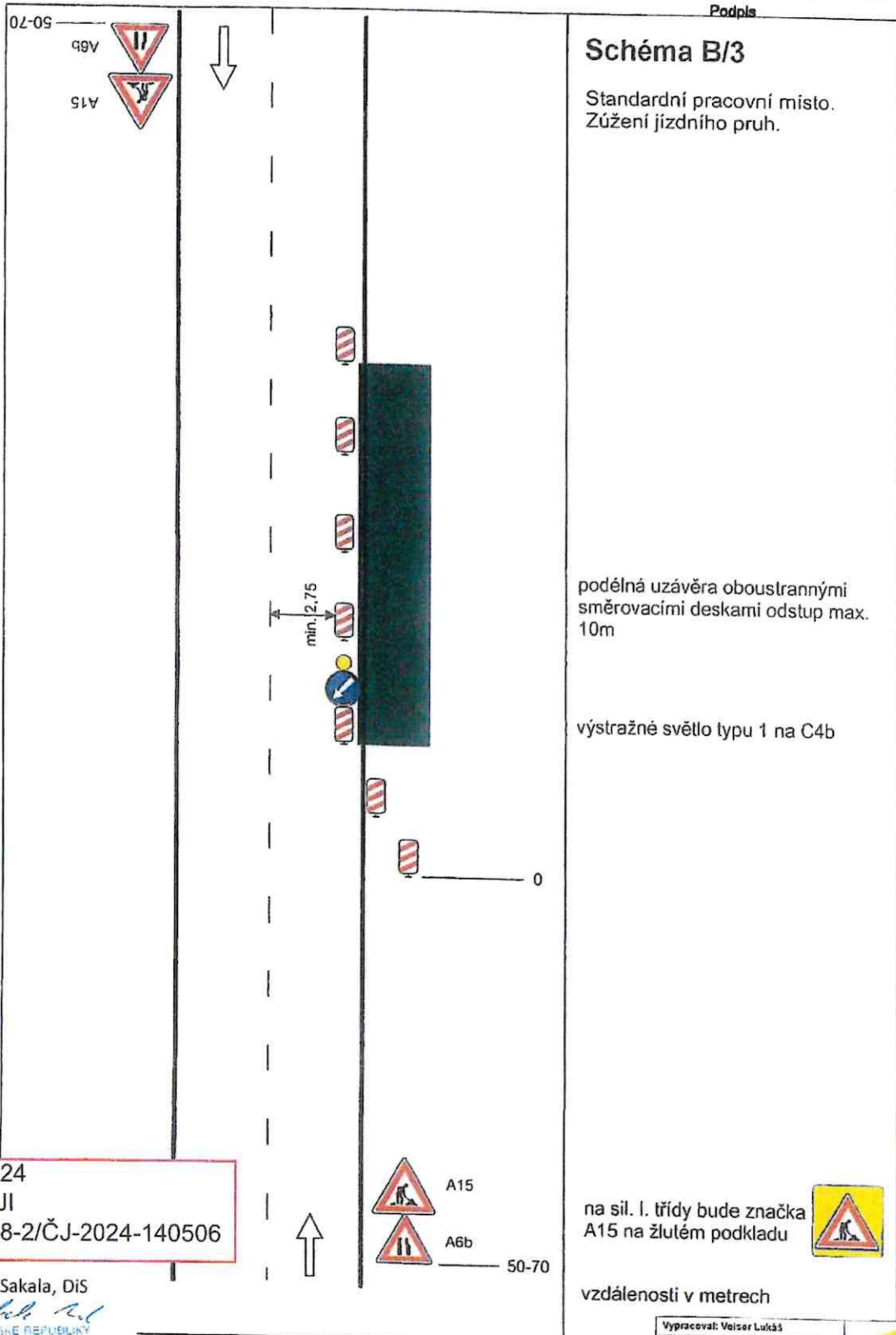

**Schéma B/3**

Standardní pracovní místo.  
Zúžení jízdního pruhu.

podélná uzávěra oboustrannými  
směrovacími deskami odstup max.  
10m

výstražné světlo typu 1 na C4b

na sil. I. třídy bude značka  
A15 na žlutém podkladu



vzdálenosti v metrech

Dne 27.08.2024  
DOPORUČUJI  
KRPM-118238-2/ČJ-2024-140506

Bc. Milan Sakala, DiS

*Milan Sakala*  
POLICIE ČESKÉ REPUBLIKY  
KRAJSKÉ ŘEDITELSTVÍ POLICIE  
OLOMOUCKÉHO KRAJE  
DOPRAVNÍ INSPEKTORÁT  
771 00 OLOMOUČ

Vypracoval: Věsler Lukáš  
Datum: 3.12.2021  
Standardní pracovní místo  
Zúžení jízdního pruhu.

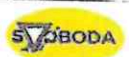

Adresa provozovny: Pavlovská 2  
Olomouc 772 00

**STANOVENO**

*Sřzku. DOT 365/2024/Ne*

ZNAČKA

*10.9.2024*

DATUM

Městský úřad UNIČOV  
odbor dopravy a silničního hospodářství

Podpis

**Schéma C/4**

Standardní pracovní místo.  
Práce v jízdním pruhu. Dva  
pomocné jízdní pruhy

podélná uzávěra oboustrannými  
směrovacími deskami odstup max.  
20m

výstražné světlo typu 1 na C4b

na sil. I. třídy bude značka  
A15 na žlutém podkladu



vzdálenosti v metrech

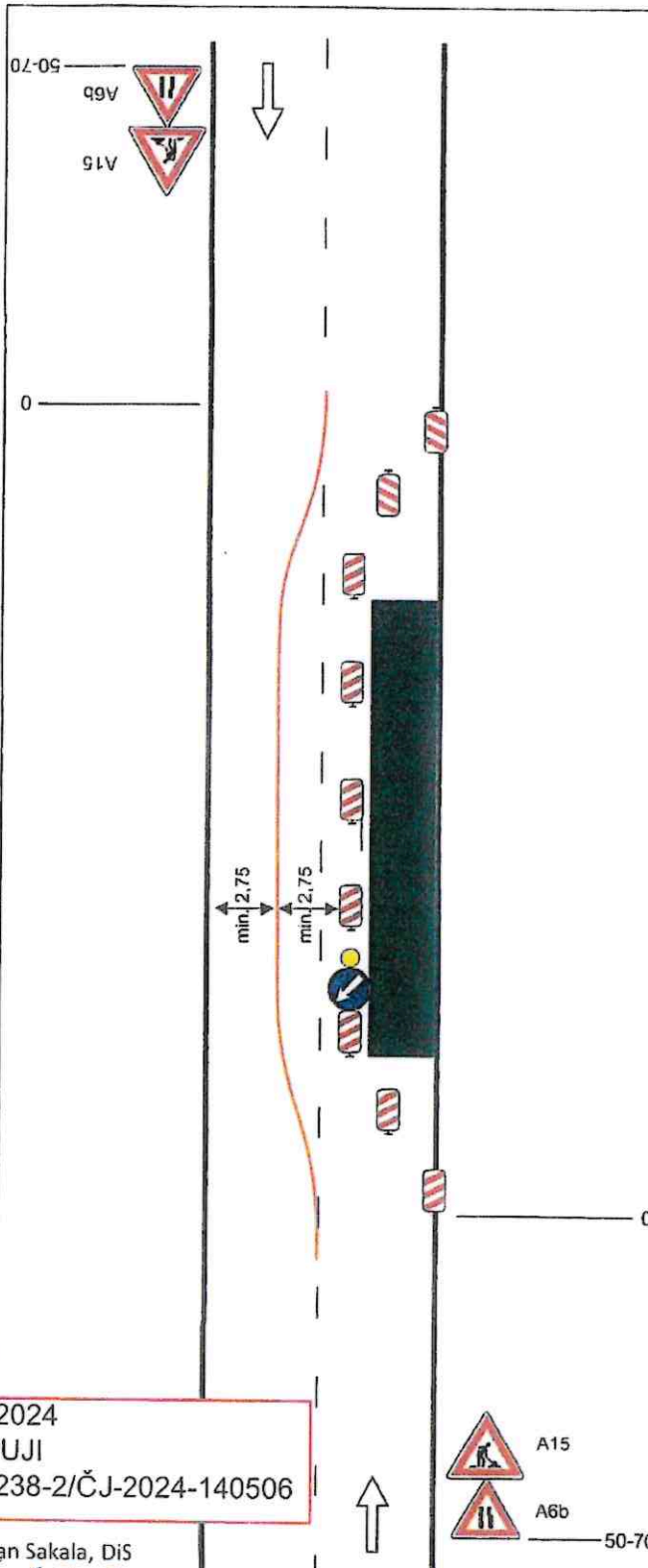

Dne 27.08.2024  
DOPORUČUJI  
KRPM-118238-2/ČJ-2024-140506

Bc. Milan Sakala, DiS

*Milan Sakala*  
POLICIE ČESKÉ REPUBLIKY  
KRAJSKÉ ŘEDITELSTVÍ POLICIE  
OLOMOUCKÉHO KRAJE  
DOPRAVNÍ INSPEKTORÁT  
771 06 OLOMOUČ

Vypracoval: Václav Lukáš

Datum: 3.12.2021

Standardní pracovní místo.  
Práce v jízdním pruhu. Dva  
pomocné jízdní pruhy



Adresa provozovny: Pavlovka 2  
Olomouc 772 00

STANOVENO

*Sřzku. Dop 365/2024 JNE*

ZNAČKA

*10.9.2024*

DATUM

Městský úřad UNIČOV  
odbor dopravy a silničního hospodářství

Podpis

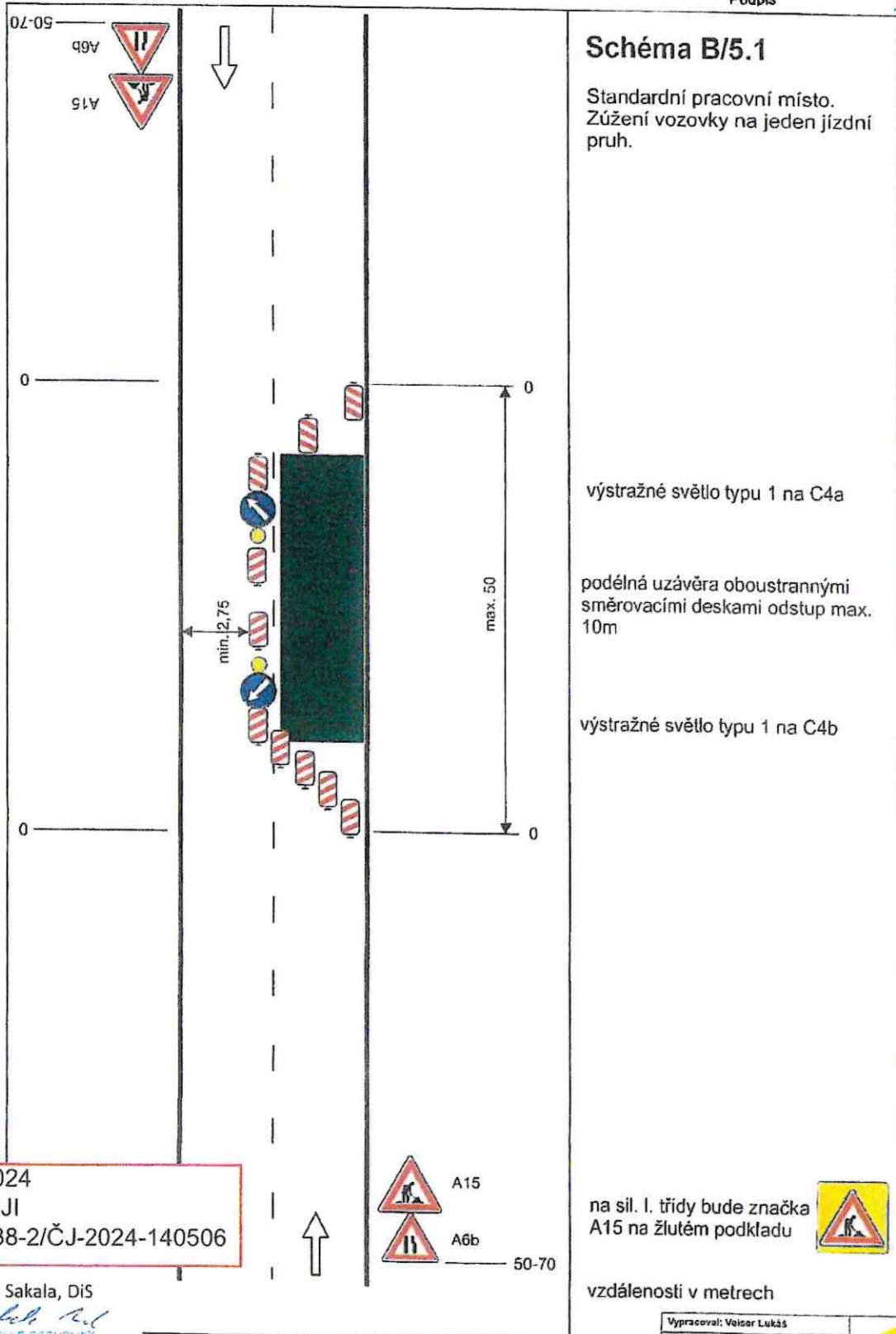

Dne 27.08.2024  
DOPORUČUJI  
KRPM-118238-2/ČJ-2024-140506

Bc. Milan Sakala, DiS

*Milan Sakala*  
POLICIE ČESKÉ REPUBLIKY  
KRAJSKÉ ŘÍDITELSTVÍ POLICIE  
DLOMOUCKÉHO KRAJE  
DOPRAVNÍ INSPEKTORÁT  
771 16 DLOMOUČ

Vypracoval: Veiser Lukáš

Datum: 2.12.2021

Standardní pracovní místo.  
Zúžení vozovky na jeden jízdní pruh.



Adresa provozovny: Pankova 2  
Dlouho 772 03

STANOVENO

Sřřu. DOT 365/2024/Ne  
ZNAČKA

10.9.2024  
DATUM

Městský úřad UNIČOV  
odbor dopravy a silničního hospodářství  
Podpis



Schéma B/5.2

Standardní pracovní místo.  
Zúžení vozovky na jeden jízdní pruh. V případě místní úpravy přednosti v jízdě dopravními značkami.

výstražné světlo typu 1 na C4a

podélná uzávěra oboustrannými směrovacími deskami odstup max. 20m

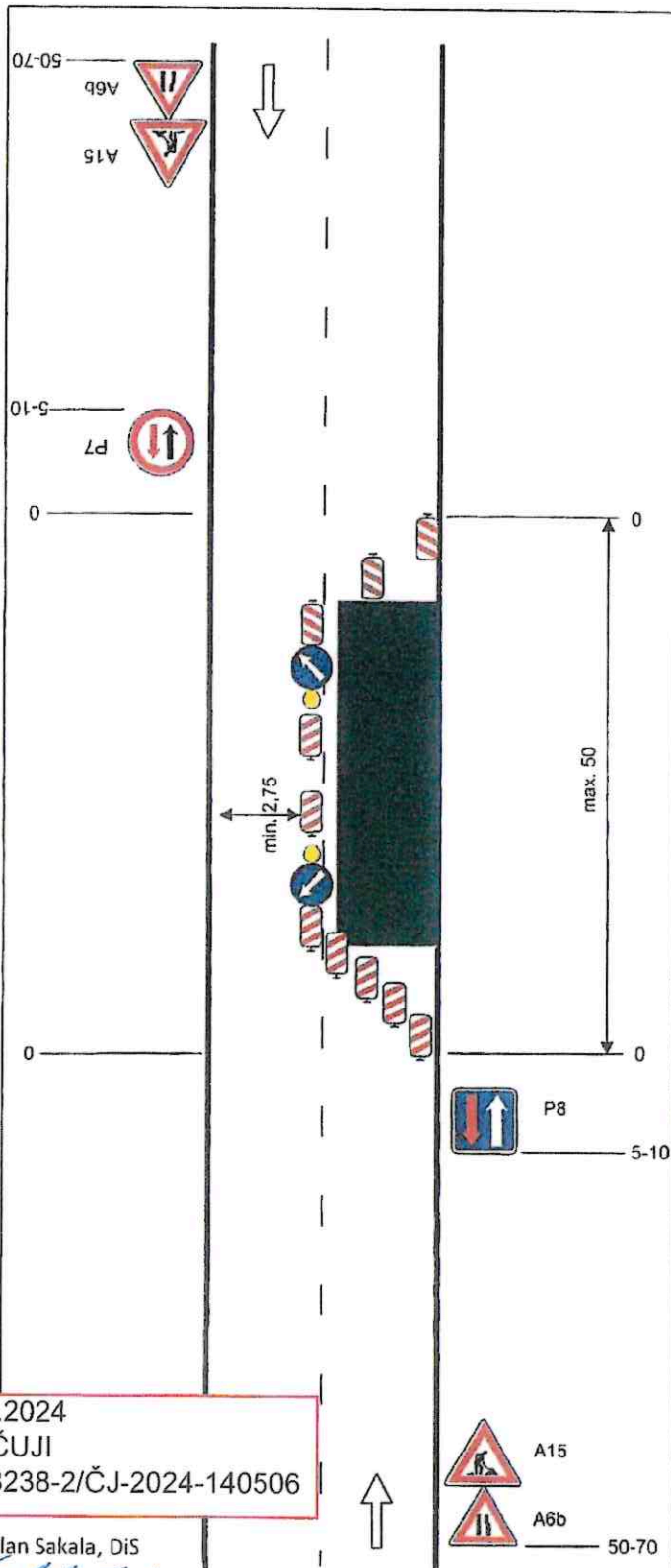
výstražné světlo typu 1 na C4b

na sil. I. třídy bude značka A15 na žlutém podkladu



vzdálenosti v metrech

Dne 27.08.2024  
DOPORUČUJI  
KRPM-118238-2/ČJ-2024-140506

Bc. Milan Sakala, DiS

*Milan Sakala*  
POLICIE ČESKÉ REPUBLIKY  
KRAJSKÉ ŘEDITELSTVÍ POLICIE  
OLOMOUCKÉHO KRAJE  
DOPRAVNÍ INSPEKTORÁT  
771 08 OLOMOUČ

Vypracoval: Velsor Lukáš

Datum: 3.12.2021

Standardní pracovní místo.  
Zúžení vozovky na jeden jízdní pruh. V případě místní úpravy přednosti v jízdě dopravními značkami.



Adresa provozovny: Pavlovova 2  
Olomouc 772 00

STANOVENO

Sřz. 207 365/2024 JNC  
ZNAČKA

10.9.2024

DATUM

Městský úřad UNIČOV  
odbor dopravy a silničního hospodářství  
Podpis

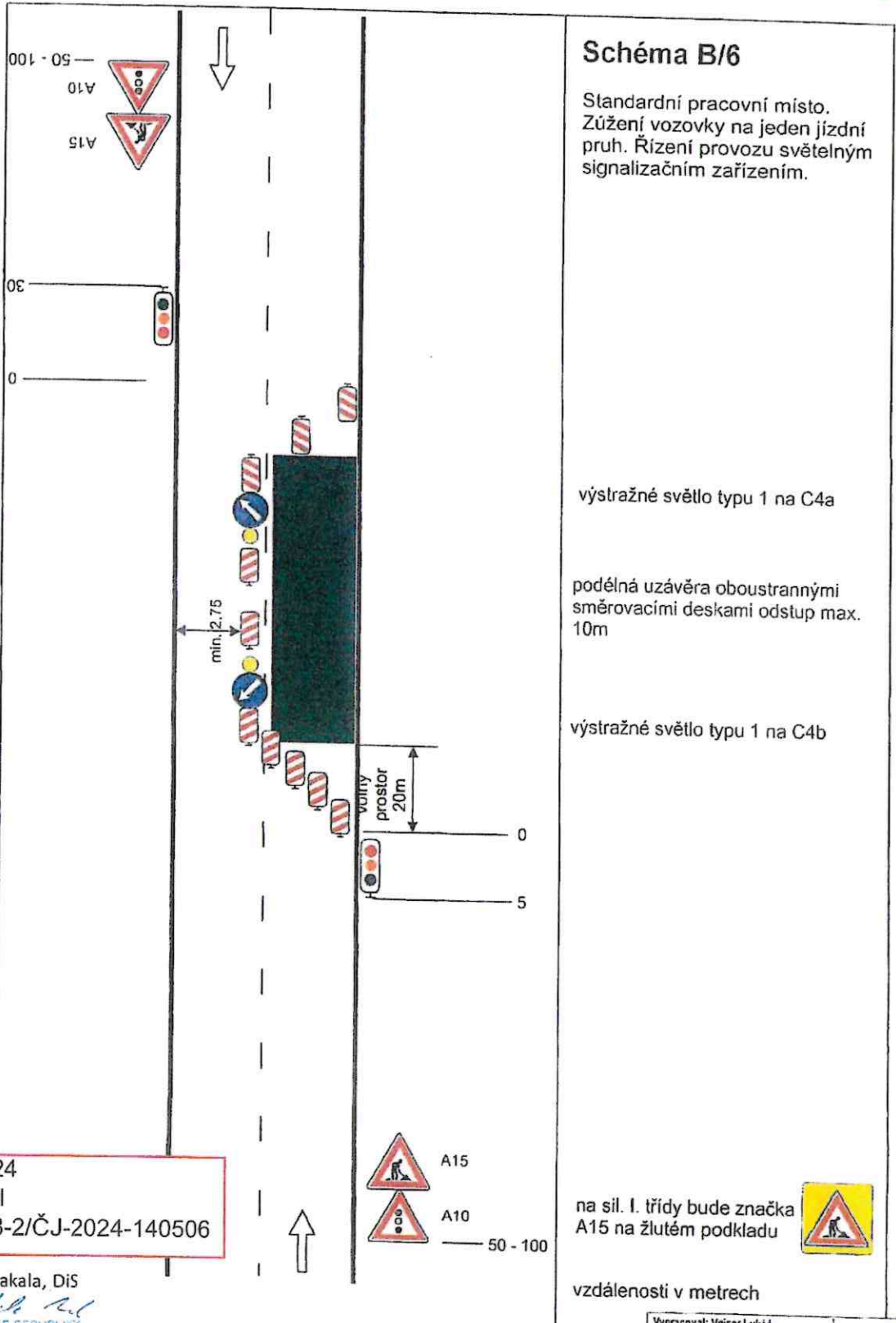

### Schéma B/6

Standardní pracovní místo.  
Zúžení vozovky na jeden jízdní pruh. Řízení provozu světelným signalizačním zařízením.

výstražné světlo typu 1 na C4a

podélná uzávěra oboustrannými směrovacími deskami odstup max. 10m

výstražné světlo typu 1 na C4b

Dne 27.08.2024  
DOPORUČUJI  
KRPM-118238-2/ČJ-2024-140506

Bc. Milan Sakala, DiS  
*Milan Sakala*  
POLICIE ČESKÉ REPUBLIKY  
KRAJSKÉ ŘEDITELSTVÍ POLICIE  
OLOMOUCKÉHO KRAJE  
DOPRAVNÍ INSPEKTORÁT  
171 16 OLOMOUČ

na sil. I. třídy bude značka A15 na žlutém podkladu



vzdálenosti v metrech

Vypracoval: Veiser Lukáš	
Datum: 1.12.2021	
Standardní pracovní místo. Zúžení vozovky na jeden jízdní pruh. Řízení provozu světelnými signály.	Adresa provozovny: Pavlova 2 Olomouc 772 00

STANOVENO

Sřz. Dop 365/2024 SMC

ZNAČKA

10.9.2024

DATUM

Městský úřad UNIČOV  
odbor dopravy a silničního hospodářství  
Podpis



Schéma B/7

Standardní pracovní místo  
uprostřed vozovky.

výstražné světlo typu 1 na C4a

podélná uzávěra oboustrannými  
směrovacími deskami odstup max.  
10m

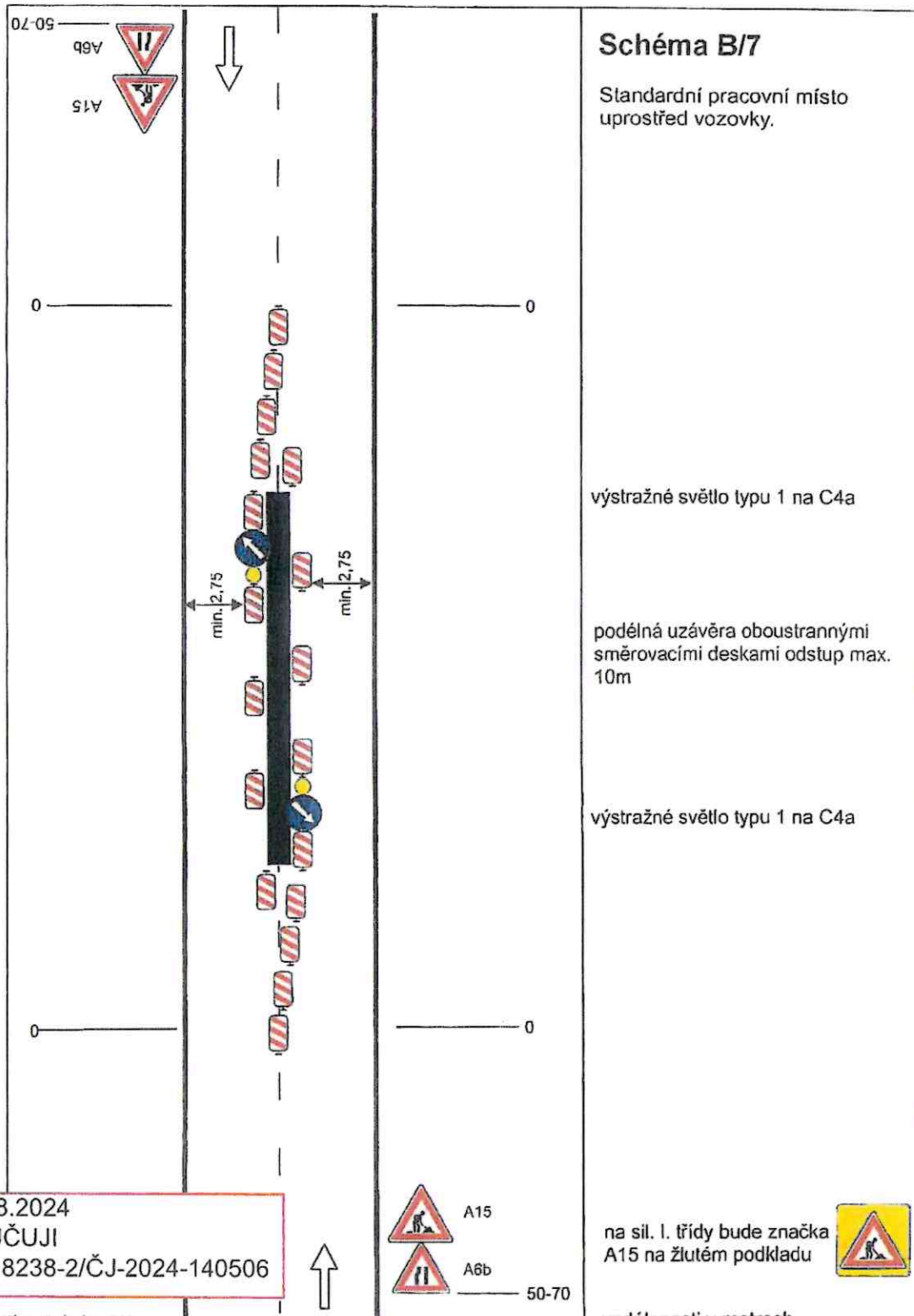
výstražné světlo typu 1 na C4a

Dne 27.08.2024  
DOPORUČUJI  
KRPM-118238-2/ČJ-2024-140506

Bc. Milan Sakala, DiS

*Milan Sakala*  
POLICIE ČESKÉ REPUBLIKY  
KRAJSKÉ ŘEDITELSTVÍ POLICIE  
OLOMOUCKÉHO KRAJE  
DOPRAVNÍ INSPEKTORÁT  
171 00 OLOMOUČ

A15  
A6b  
50-70

na sil. I. třídy bude značka  
A15 na žlutém podkladu



vzdálenosti v metrech

Vypracoval: Vašer Lukáš  
Datum: 3.12.2021  
Standardní pracovní místo  
uprostřed vozovky.



Adresa provozovny: Pavlova 2  
Olomouc 773 00

# STANOVENO

Syřu. 307 365/2024 JNe

ZNAČKA

10.9.2024

DATUM

Městský úřad UNIČOV  
odbor dopravy a silničního hospodářství

Podpis

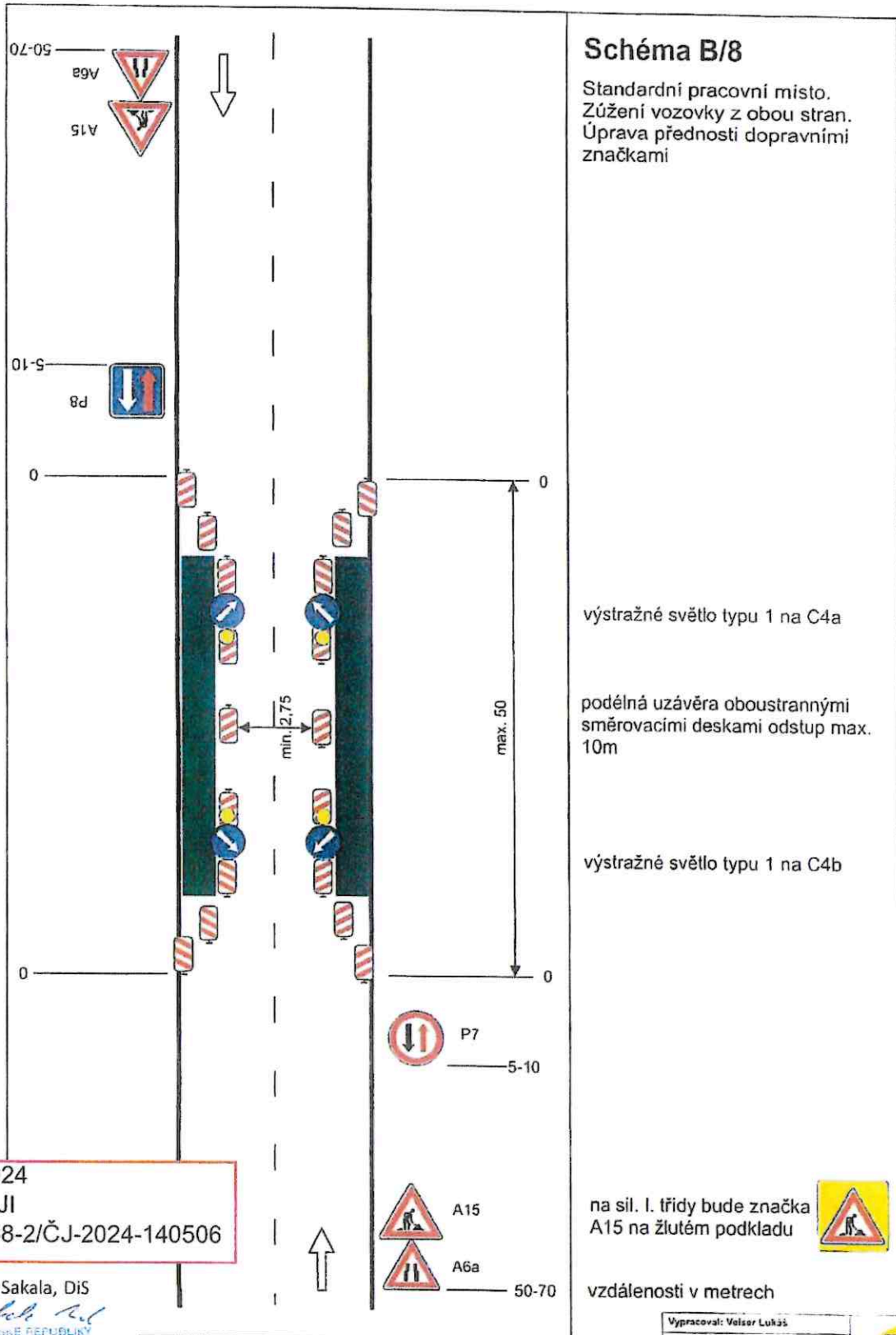

Dne 27.08.2024  
DOPORUČUJI  
KRPM-118238-2/ČJ-2024-140506

Bc. Milan Sakala, DiS

POLICIE ČESKÉ REPUBLIKY  
KRAJSKÉ ŘEDITELSTVÍ POLICIE  
OLOMOUCKÉHO KRAJE  
DOPRAVNÍ INSPEKTORÁT  
174 00 OLOMOUČ

Vypracoval: Velsor Lukáš

Datum: 3.12.2021

Standardní pracovní místo.  
Zúžení vozovky z obou stran.  
Úprava přednosti dopravními značkami

Adresa provozovny: Pavełkova 2  
Olomouc 772 00

STANOVENO

*Syřka, DOT 365/2024 JMC*

ZNAČKA

*10. 9. 2024*

DATUM

Městský úřad UNIČOV  
odbor dopravy a silničního hospodářství  
Podpis

### Schéma B/14.2

Standardní pracovní místo  
v prostoru křižovatky

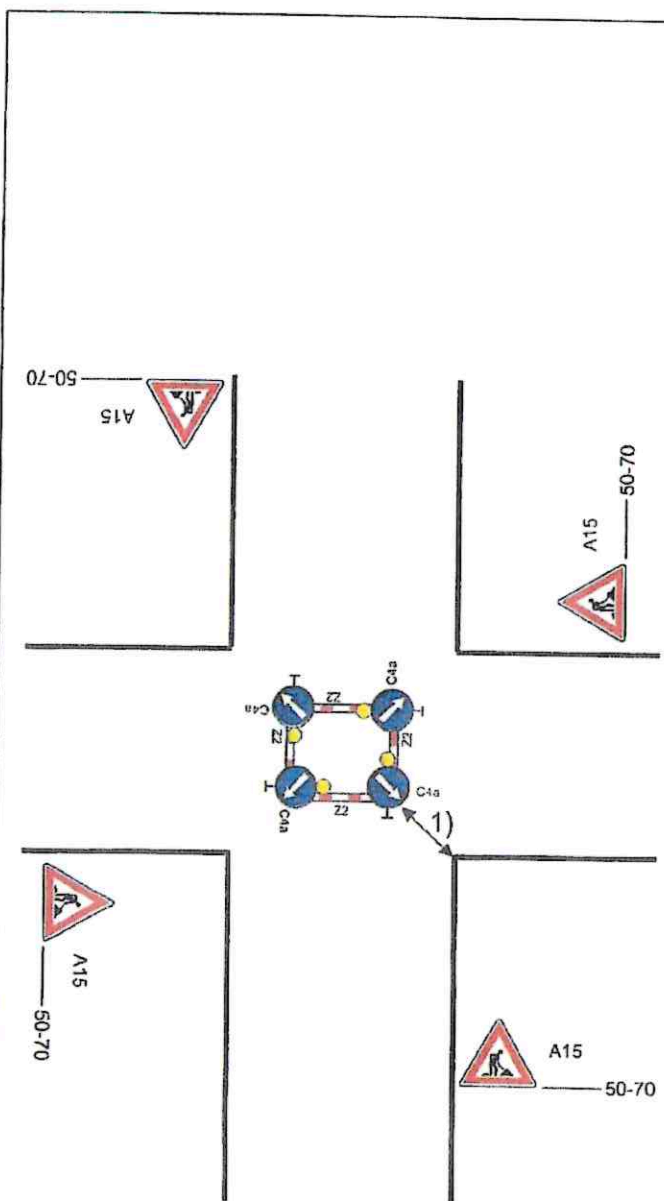

výstražné světlo typu 1 na C4a

1) minimální šířka se zjišťuje  
pomocí vlečných křivek

Dne 27.08.2024  
DOPORUČUJI  
KRPM-118238-2/ČJ-2024-140506

Bc. Milan Sakala, DiS  
*Milan Sakala*  
POLICIE ČESKÉ REPUBLIKY  
KRAJSKÉ PŘÍTELSTVÍ POLICIE  
OLOMOUCKÉHO KRAJE  
DOPRAVNÍ INSPEKTORÁT  
171 02 OLOMOUČ

50-70

na sil. I. třídy bude značka  
A15 na žlutém podkladu



vzdálenosti v metrech

Vypracoval: Veiser Lukáš  
Datum: 3.12.2021  
Standardní pracovní místo  
v prostoru křižovatky



Adresa provozovny: Pavalikova 2  
Olomouc 771 03

**STANOVENO**

*Správu. 207 365/2024 JMc*

ZNAČKA

*10. 9. 2024*

DATUM

Městský úřad UNIČOV  
odbor dopravy a silničního hospodářství  
Podpis

**Schéma B/14.3**

Standardní pracovní místo  
v prostoru okružní křižovatky

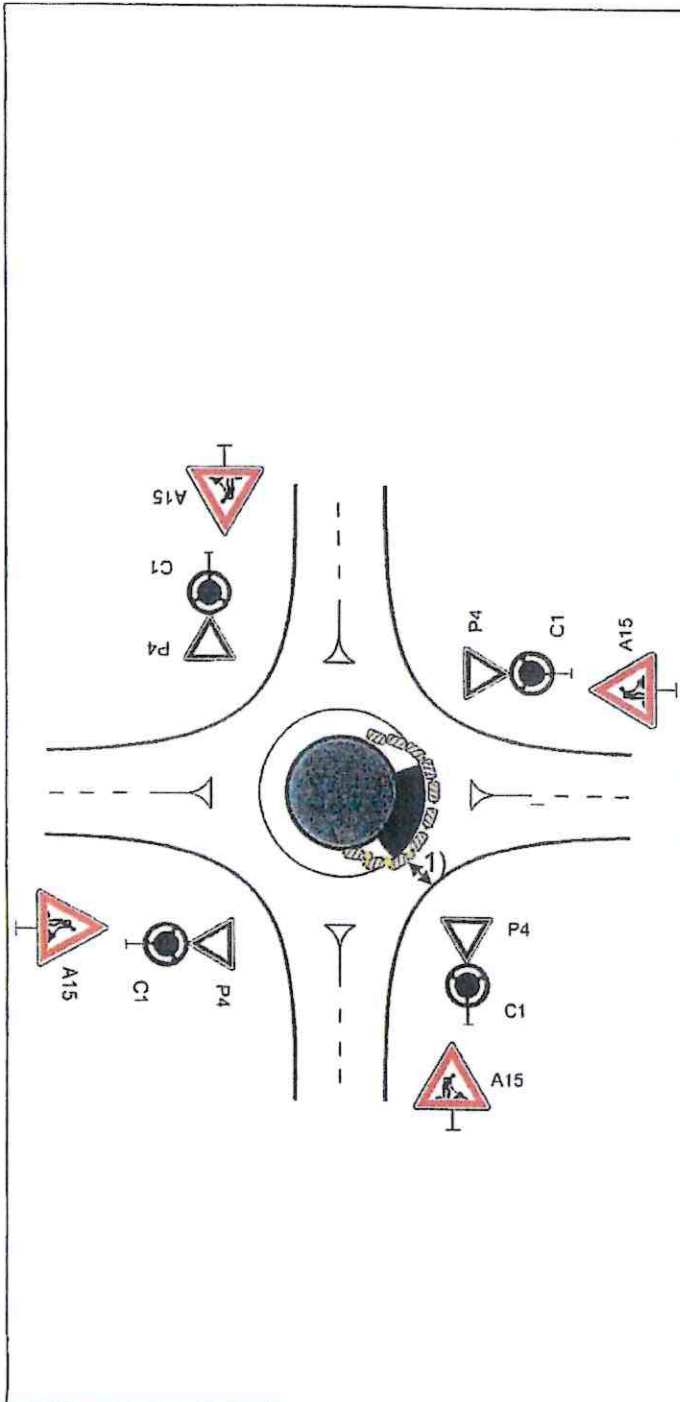

výstražné světlo typu 1 na C4a

podélná uzávěra jednosměrnými  
směrovacími deskami  
odstup max. 10m

výstražné světlo typu 1 na každé  
směrovací desce

1) minimální šířka se zjišťuje  
pomocí vlečných křivek

Dne 27.08.2024  
DOPORUČUJI  
KRPM-118238-2/ČJ-2024-140506

Bc. Milan Sakala, DiS

*Milan Sakala*  
POLICIE ČESKÉ REPUBLIKY  
KRAJSKÉ ŘEDITELSTVÍ POLICIE  
OLOMOUCKÉHO KRAJE  
DOPRAVNÍ INSPEKTORÁT  
771 00 OLOMOUČ

na sil. I. třídy bude značka  
A15 na žlutém podkladu



vzdálenosti v metrech

Vypracoval: Veiser Lukáš	
Datum: 5.12.2021	
Standardní pracovní místo v prostoru okružní křižovatky	Adresa provozovny: Pavełkova 2 Olomouc 772 00

STANOVENO

Sjřu. DOP 365/2024 JMC

ZNAČKA

10. 9. 2024

DATUM

Městský úřad UNIČOV  
odbor dopravy a silničního hospodářství  
Podpis

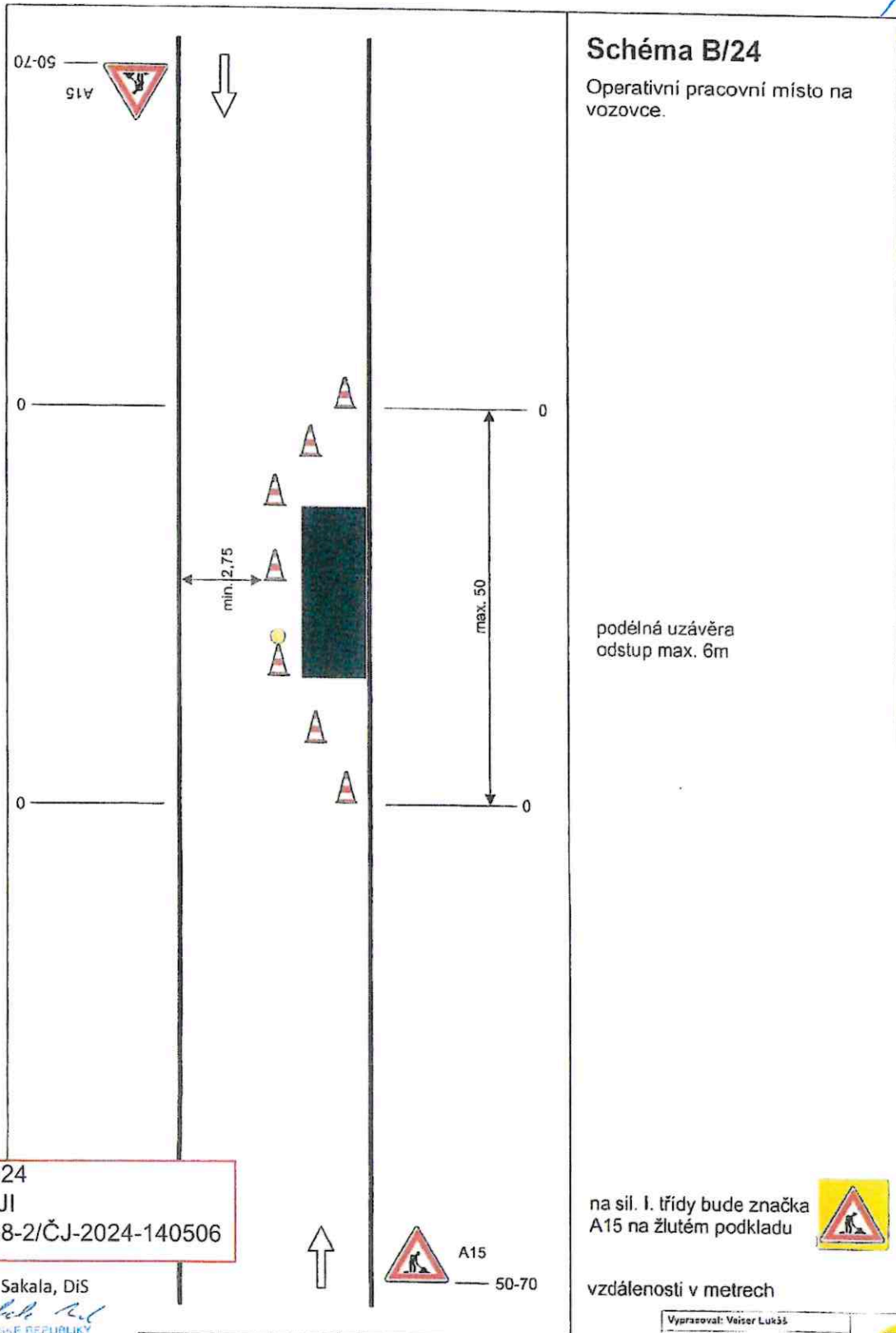

Dne 27.08.2024  
DOPORUČUJI  
KRPM-118238-2/ČJ-2024-140506

Bc. Milan Sakala, DiS

*Milan Sakala*  
POLICIE ČESKÉ REPUBLIKY  
KRAJSKÉ ŘEDITELSTVÍ POLICIE  
OLOMOUČSKÉHO KRAJE  
DOPRAVNÍ INSPEKTORÁT  
771 19 OLOMOUČ

Vypracoval: Veiser Lukáš  
Datum: 2.12.2021  
Operativní pracovní místo na vozovce.



Adresa provozovny: Pavačkova 2  
Olomouc 772 00

STANOVENO

*Sřz. DOT 365/2024 JNe*

ZNAČKA

*10.9.2024*

DATUM

Městský úřad UNIČOV  
odbor dopravy a silničního hospodářství  
Podpis



Schéma B/25.1

Operativní pracovní místo na vozovce.

podélná uzávěra  
odstup max. 6m

pracovní vozidlo s pojezdovou  
uzavírkovou tabulí typu II

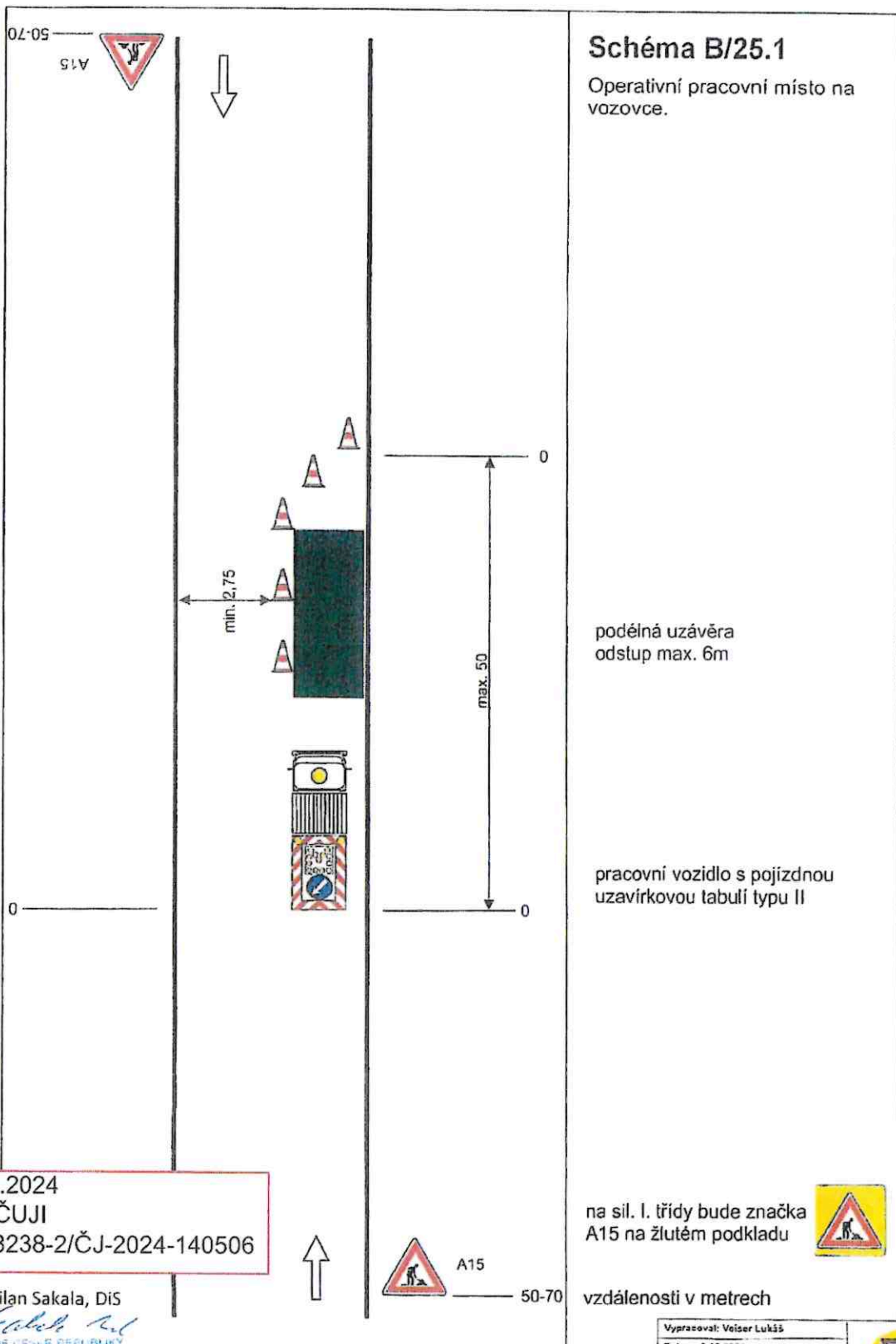
na sil. I. třídy bude značka  
A15 na žlutém podkladu



vzdálenosti v metrech

Dne 27.08.2024  
DOPORUČUJI  
KRPM-118238-2/ČJ-2024-140506

Bc. Milan Sakala, DiS  
*Milan Sakala*  
POLICIE ČESKÉ REPUBLIKY  
KRAJSKÉ ŘEDITELSTVÍ POLICIE  
OLOMOUCKÉHO KRAJE  
DOPRAVNÍ INSPEKTORÁT  
771 76 OLOMOUČ

Vypracoval: Velsor Lukáš

Datum: 6.12.2021

Operativní pracovní místo na vozovce.



Adresa provozovny: Pavačkova 2  
Olomouc 772 00

**STANOVENO**

Syřn. Dop 365/2024 MC

ZNAČKA

10.9.2024

DATUM

Městský úřad UNIČOV  
odbor dopravy a silničního hospodářství  
Podpis

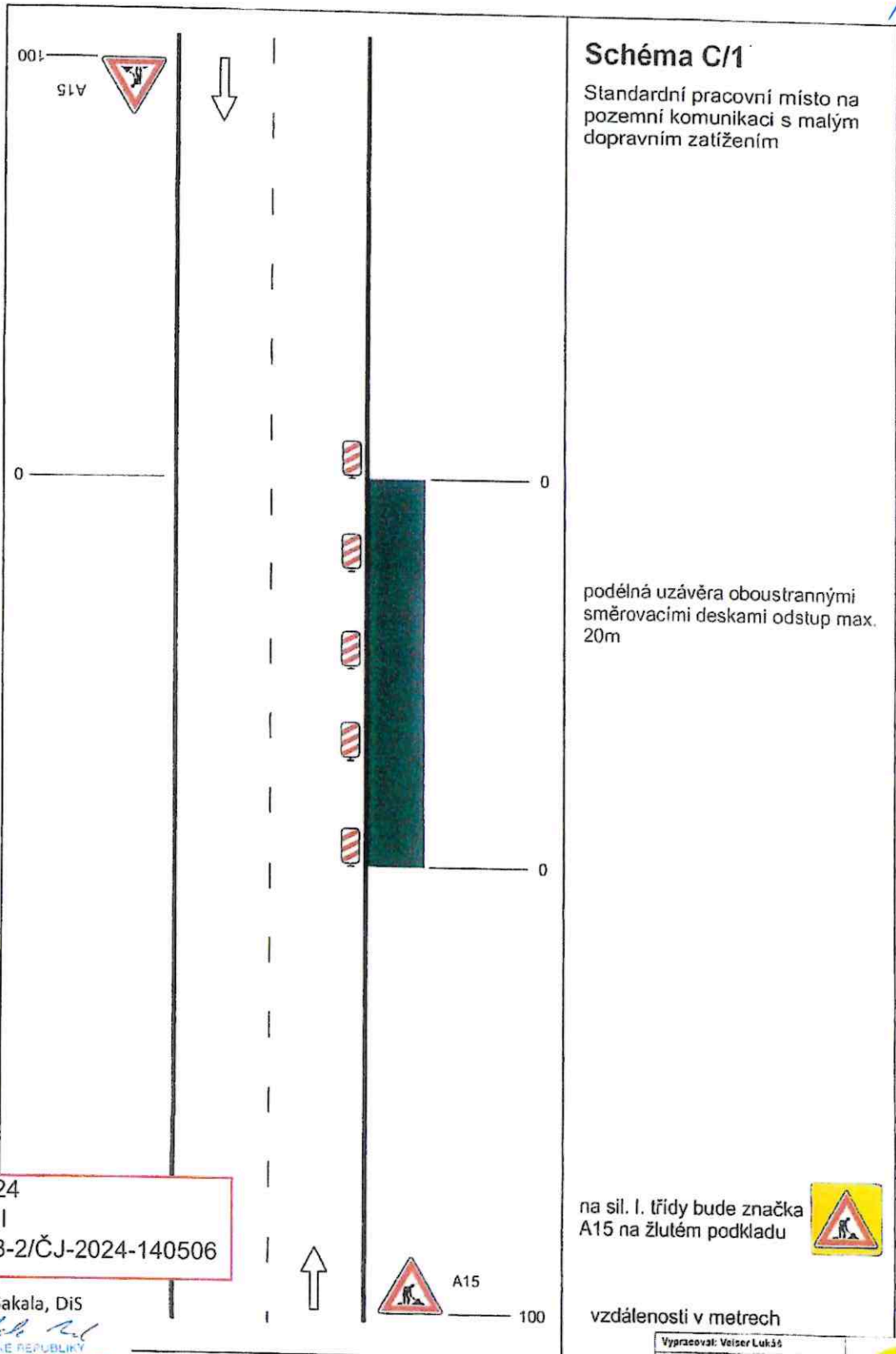

**Schéma C/1**

Standardní pracovní místo na pozemní komunikaci s malým dopravním zatížením

podélná uzávěra oboustrannými směrovacími deskami odstup max. 20m

na sil. I. třídy bude značka A15 na žlutém podkladu



vzdálenosti v metrech

Dne 27.08.2024  
DOPORUČUJI  
KRPM-118238-2/ČJ-2024-140506

Bc. Milan Sakala, DiS

*Milan Sakala*  
POLICIE ČESKÉ REPUBLIKY  
KRAJSKÉ ŘEDITELSTVÍ POLICIE  
OLOMOUCKÉHO KRAJE  
DOPRAVNÍ INSPEKTORÁT  
771 00 OLOMOUČ

Vypracoval: Veiser Lukáš  
Datum: 1.12.2021  
Standardní pracovní místo na pozemní komunikaci s malým dopravním zatížením



Adresa provozovny: Pavlovkova 2  
01604 Stoupa 772 00



**STANOVENO**

*Sřz. 207 365/2024 JMC*

ZNÁČKA

*10. 9. 2024*

DATUM

Městský úřad UNIČOV  
odbor dopravy a silničního hospodářství

Podpis

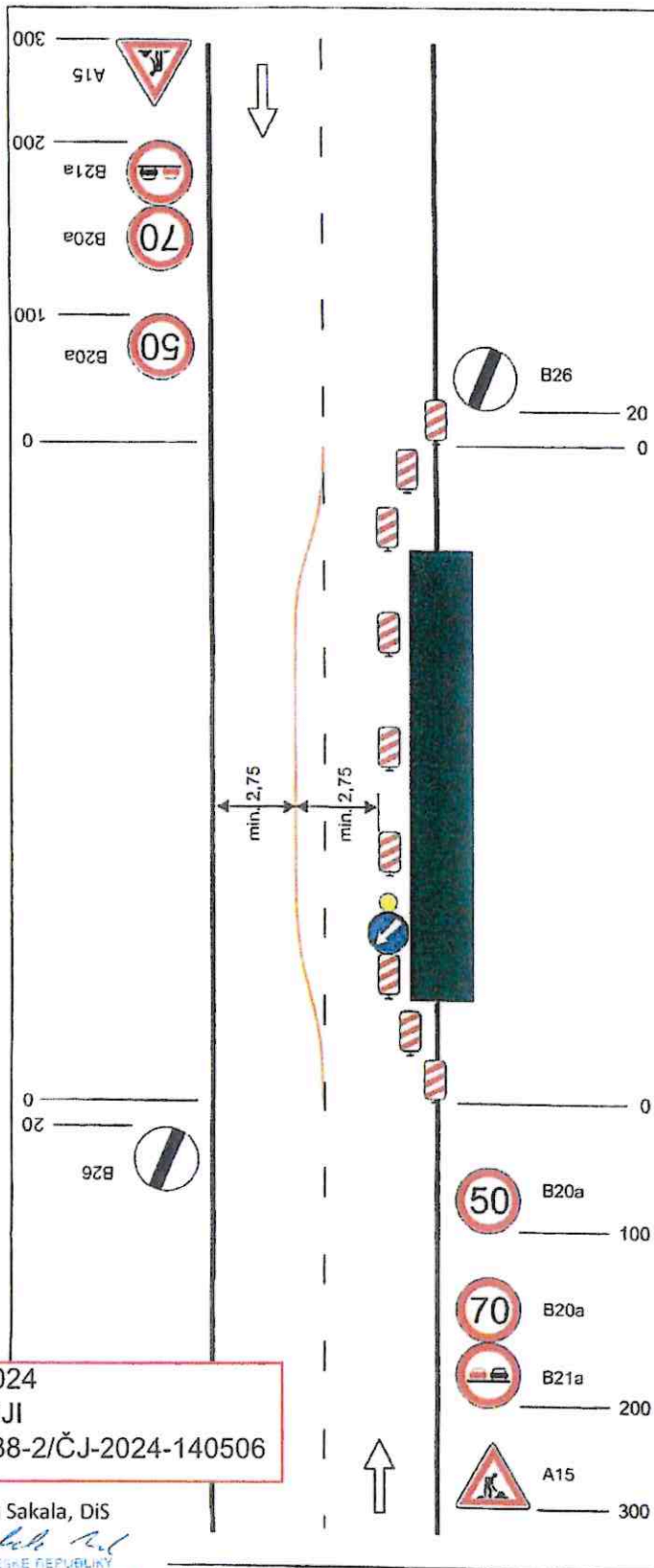

**Schéma C/3**

Standardní pracovní místo.  
Práce v jízdním pruhu. Dva  
pomocné jízdní pruhy

podélná uzávěra oboustrannými  
směrovacími deskami odstup max.  
20m

výstražné světlo typu 1 na C4b

na sil. I. třídy bude značka  
A15 na žlutém podkladu



vzdálenosti v metrech

Dne 27.08.2024  
DOPORUČUJI  
KRPM-118238-2/ČJ-2024-140506

Bc. Milan Sakala, DiS

*Milan Sakala*  
POLICIE ČESKÉ REPUBLIKY  
KRAJSKÉ ŘEDITELSTVÍ POLICIE  
OLOMOUCKÉHO KRAJE  
DOPRAVNÍ INSPEKTORÁT  
171 16 OLOMOUČ

Vypracoval: Veiser Lukáš

Datum: 1. 12. 2021

Standardní pracovní místo.  
Práce v jízdním pruhu. Dva  
pomocné jízdní pruhy



Adresa provozovny: Povelkova 2  
Olomouc 772 00

STANOVENO

Syž. Dop 365/2024 JAC

ZNAČKA

10.9.2024

DATUM

Městský úřad UNIČOV  
odbor dopravy a silničního hospodářství

Podpis

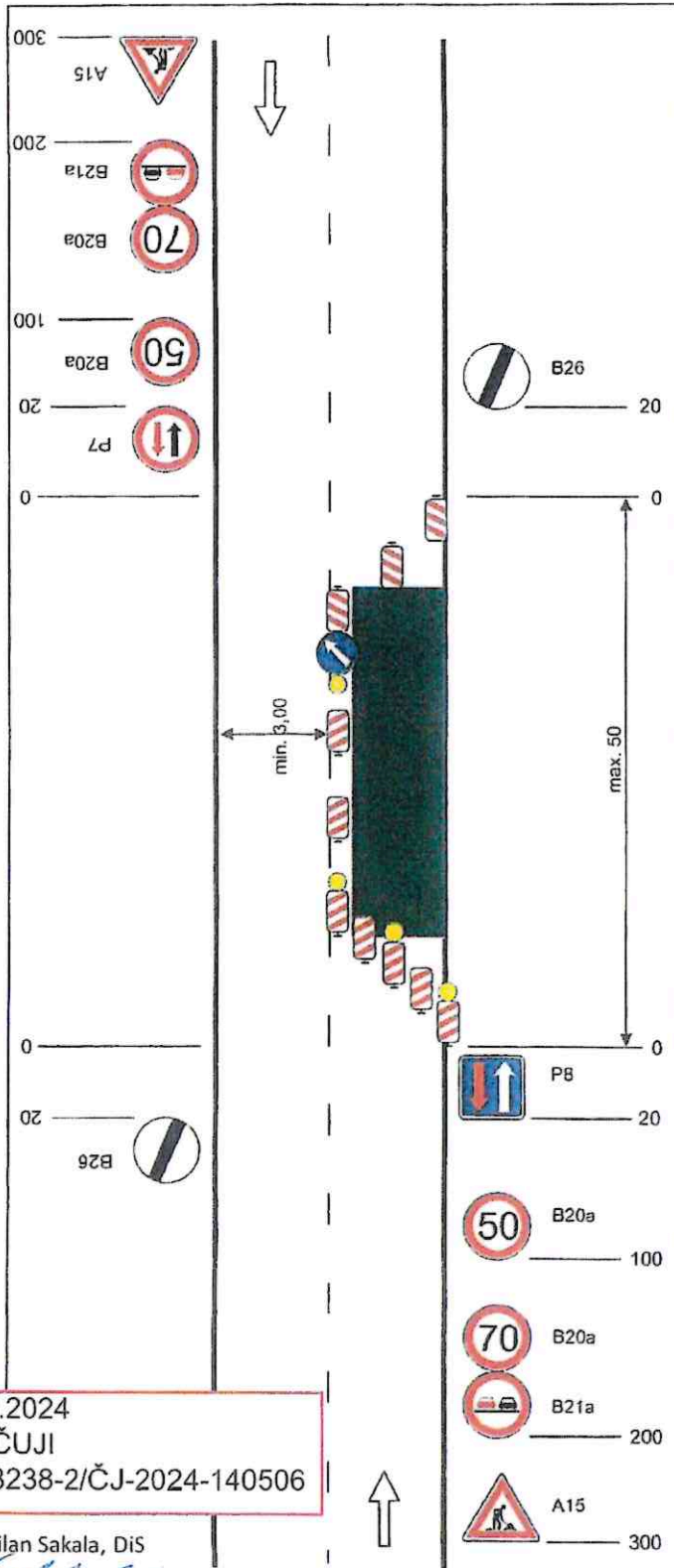

### Schéma C/4

Standardní pracovní místo. Zúžení vozovky na jeden jízdní pruh. V případě místní úpravy přednosti v jízdě dopravními značkami.

výstražné světlo typu 1 na C4a

podélná uzávěra oboustrannými směrovacími deskami odstup max. 20m

výstražné světlo typu 1 na směrovací desce

na sil. I. řídíky bude značka A15 na žlutém podkladu

vzdálenosti v metrech



Dne 27.08.2024  
DOPORUČUJI  
KRPM-118238-2/ČJ-2024-140506

Bc. Milan Sakala, DiS  
POLICIE ČESKÉ REPUBLIKY  
KRAJSKÉ ŘEDITELSTVÍ POLICIE  
OLOMOUCKÉHO KRAJE  
DOPRAVNÍ INSPEKTORÁT  
771 00 OLOMOUČ

Vypracoval: Vojtěch Lukáš

Datum: 1.12.2021

Standardní pracovní místo. Zúžení vozovky na jeden jízdní pruh. V případě místní úpravy přednosti v jízdě dopravními značkami



Adresa provozovny: Pavełkova 2  
Olomouc 772 00

**STANOVENO**

*Spř. Dop 365/2024 JNe*  
ZNAČKA

*10.9.2024*  
DATUM

Městský úřad UNÍČOV  
odbor dopravy a silničního hospodářství  
Podpis

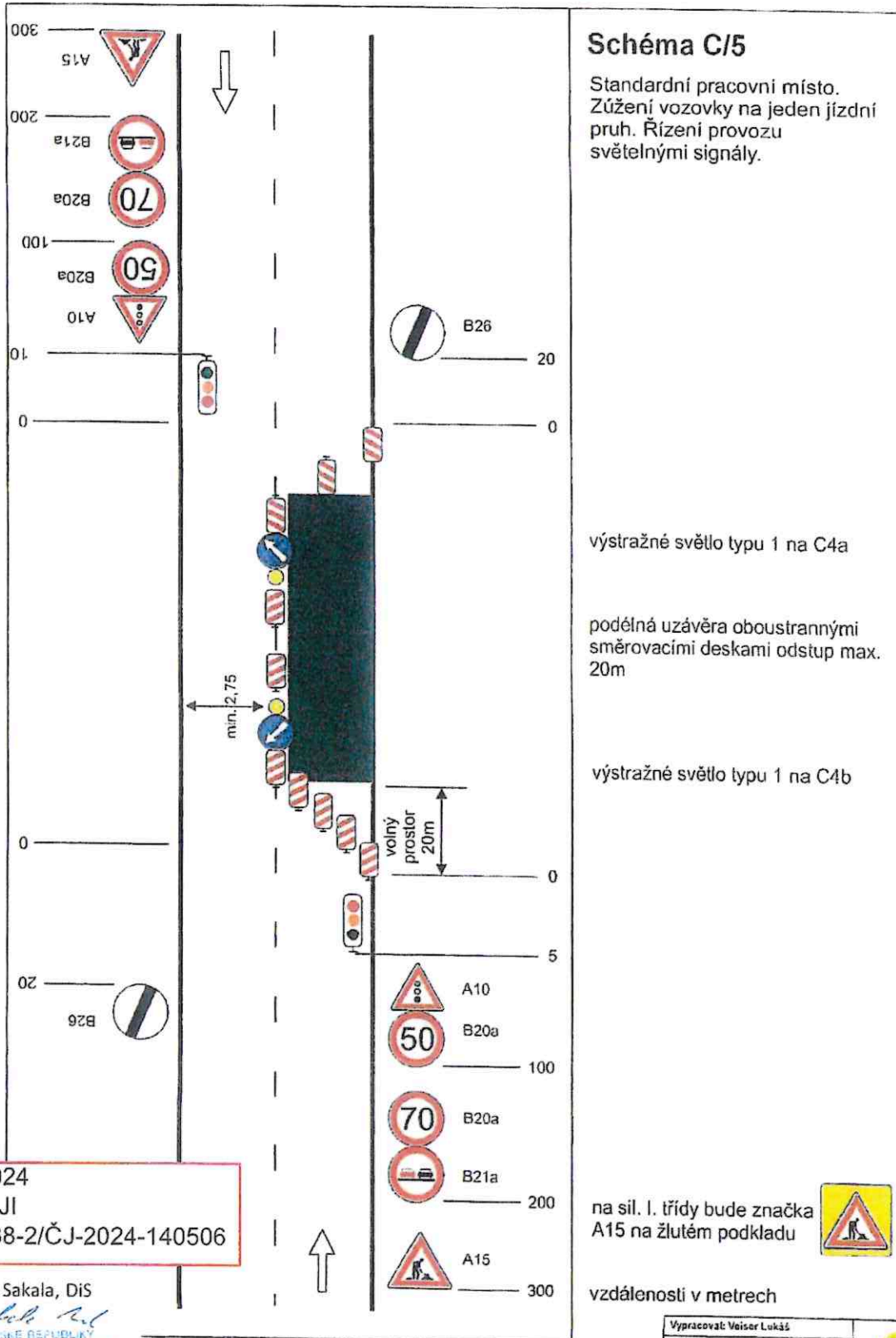

Dne 27.08.2024  
DOPORUČUJI  
KRPM-118238-2/ČJ-2024-140506

Bc. Milan Sakala, DiS  
POLICIE ČESKÉ REPUBLIKY  
KRAJSKÉ ŘEDITELSTVÍ POLICIE  
OLOMOUCKÉHO KRAJE  
DOPRAVNÍ INSPEKTORÁT  
771 06 OLOMOUČ

Vypracoval: Veiser Lukáš	
Datum: 1.12.2021	
Standardní pracovní místo Zúžení vozovky na jeden jízdní pruh. Řízení provozu světelnými signály.	Adresa provozovny: Pavlovova 2 Olomouc 772 03



**STANOVENO**

*Syž. 207 365/2024 JHC*  
ZNAČKA

*10.9.2024*  
DATUM

DATUM

Městský úřad UNIČOV  
odbor dopravy a silničního hospodářství

Podpis

**Schéma C/10c**

Standardní pracovní místo  
v prostoru křižovatky

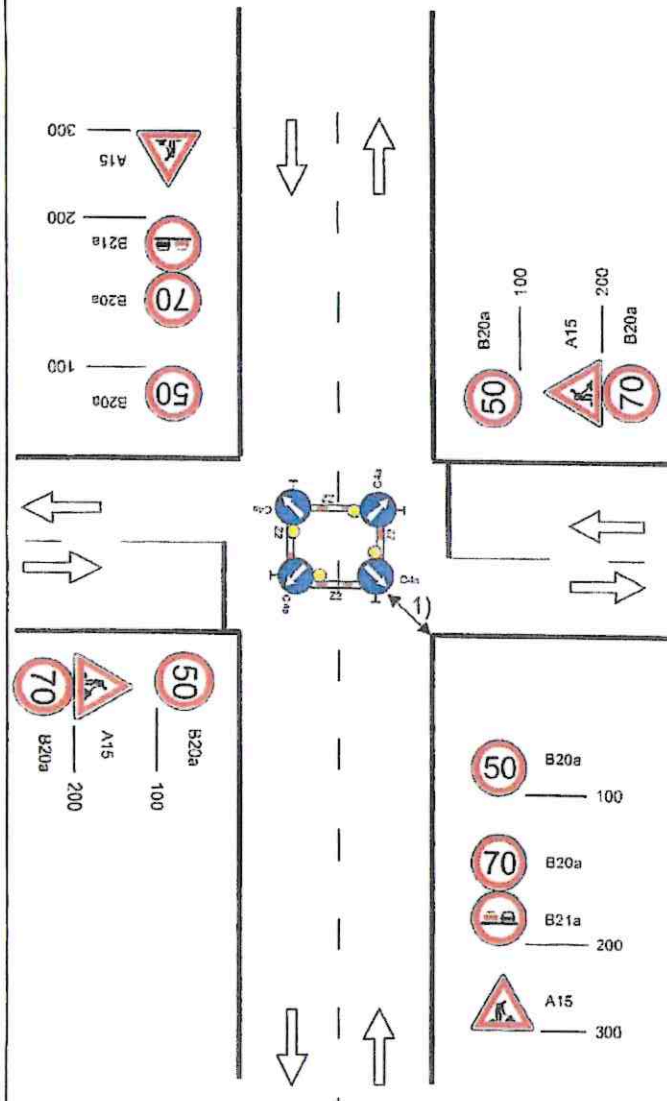

výstražné světlo typu 1 na C4a

1) minimální šířka se zjišťuje pomocí vlečných klívek

Dne 27.08.2024  
DOPORUČUJI  
KRPM-118238-2/ČJ-2024-140506

Bc. Milan Sakala, DiS  
*Milan Sakala*  
POLICIE ČESKÉ REPUBLIKY  
KRAJSKÉ ŘEDITELSTVÍ POLICIE  
OLOMOUCKÉHO KRAJE  
DOPRAVNÍ INSPEKTORÁT  
171 00 OLMOUC

50-70

na sil. I. třídy bude značka  
A15 na žlutém podkladu



vzdálenosti v metrech

Vypracoval: Veiser Lukáš	
Datum: 2.12.2021	
Standardní pracovní místo v prostoru křižovatky	Adresa provozovny: Pavlovská 2 Olomouc 772 00

STANOVENO

Spr. zn. JOP 365/2024 VNE

ZNAČKA

10.9.2024

DATUM

Městský úřad UNIČOV  
odbor dopravy a silničního hospodářství

Podpis

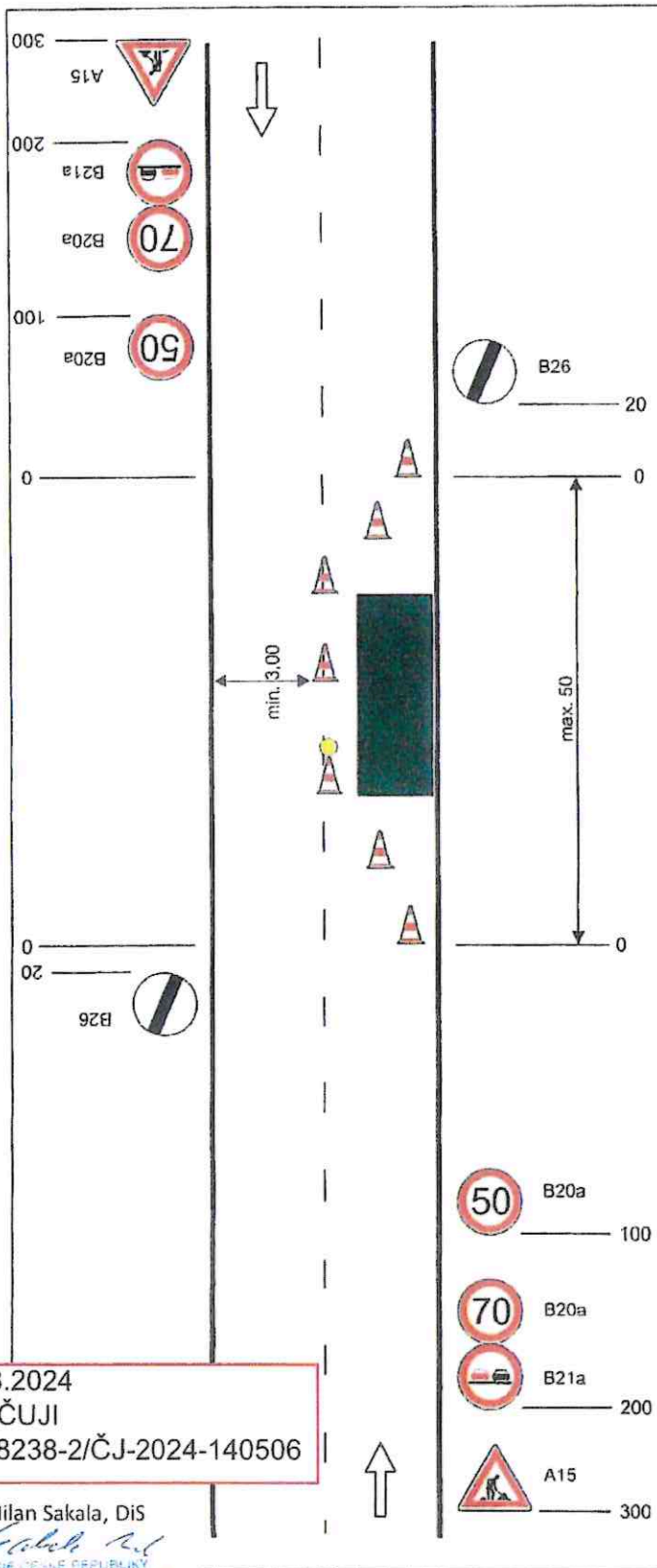

### Schéma C/11

Operativní pracovní místo.  
Pouze za nezhoršené viditelnosti.

podélná uzávěra  
odstup max. 6m

Dne 27.08.2024  
DOPORUČUJI  
KRPM-118238-2/ČJ-2024-140506

Bc. Milan Sakala, DiS

*Milan Sakala*  
POLICIE ČESKÉ REPUBLIKY  
KRAJSKÉ ŘEDITELSTVÍ POLICIE  
OLOMOUCKÉHO KRAJE  
DOPRAVNÍ INSPEKTORÁT  
771 01 OLOMOUČ

na sil. I. třídy bude značka  
A15 na žlutém podkladu



vzdálenosti v metrech

Vypracoval: Velsler Lukáš

Datum: 2.12.2021

Operativní pracovní místo.  
Pouze za nezhoršené viditelnosti.



Adresa provozovny: Pavlačkova 7  
Olomouc 772 00

**STANOVENO**

*Spr. DOP 365 / 2024 JNe*  
ZNAČKA

*10.9.2024*  
DATUM

Městský úřad UNIČOV  
odbor dopravy a silničního hospodářství  
Podpis

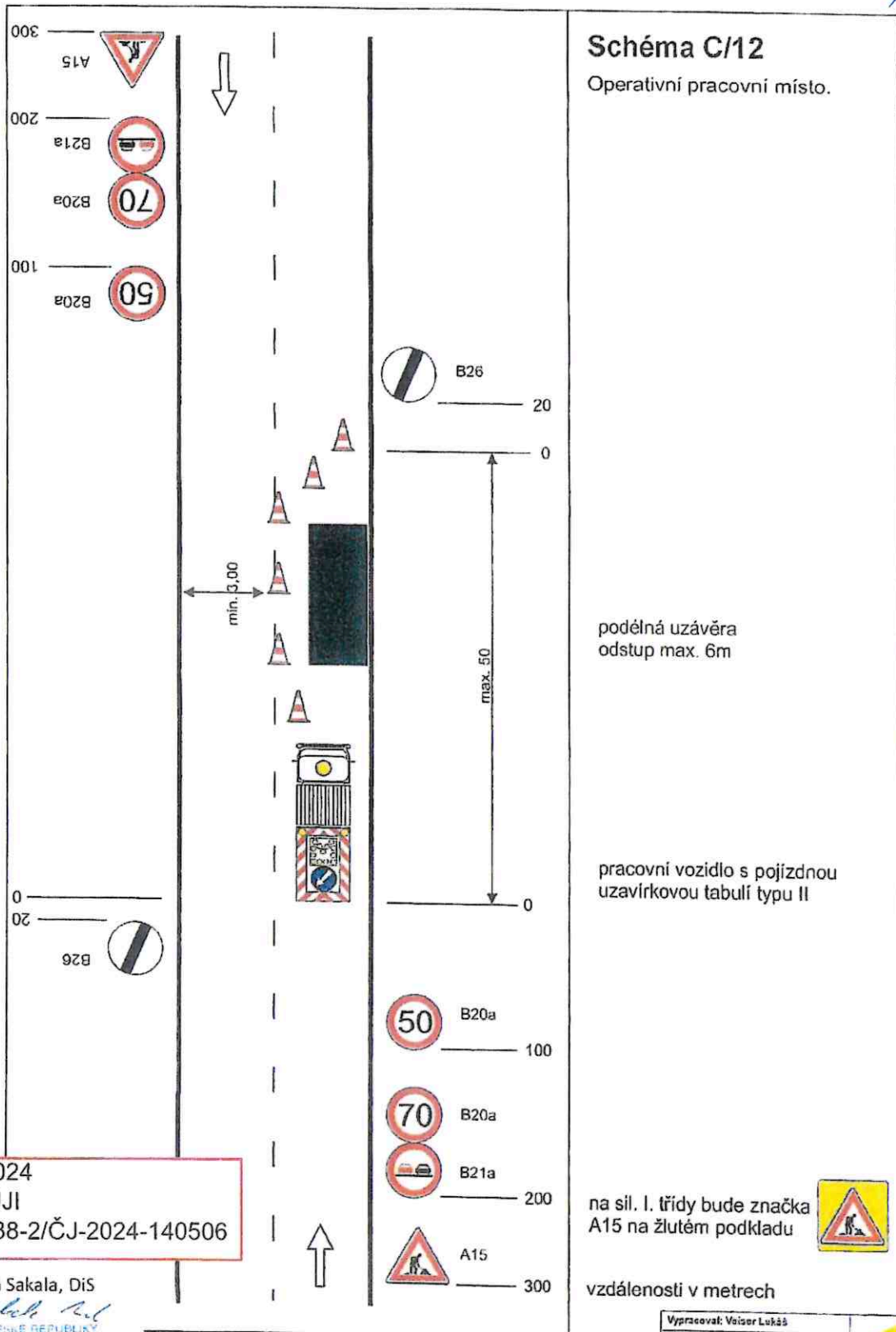

Dne 27.08.2024  
DOPORUČUJI  
KRPM-118238-2/ČJ-2024-140506

Bc. Milan Sakala, DiS  
POLICE ČESKÉ REPUBLIKY  
KRAJSKÉ ŘÍDITELSTVÍ POLICIE  
OLOMOUCKÉHO KRAJE  
DOPRAVNÍ INSPEKTORÁT  
771 01 OLOMOUČ

Vypracoval: Václav Lukáš	
Datum: 6.12.2021	
Operativní pracovní místo.	Adresa provozovny: Pavažkova 2 Olomouč 772 00

**STANOVENO**

*Sřz. DOP 365/2024 JNe*

ZNAČKA

*10.9.2024*

DATUM

Městský úřad UNIČOV  
odbor dopravy a silničního hospodářství  
Podpis

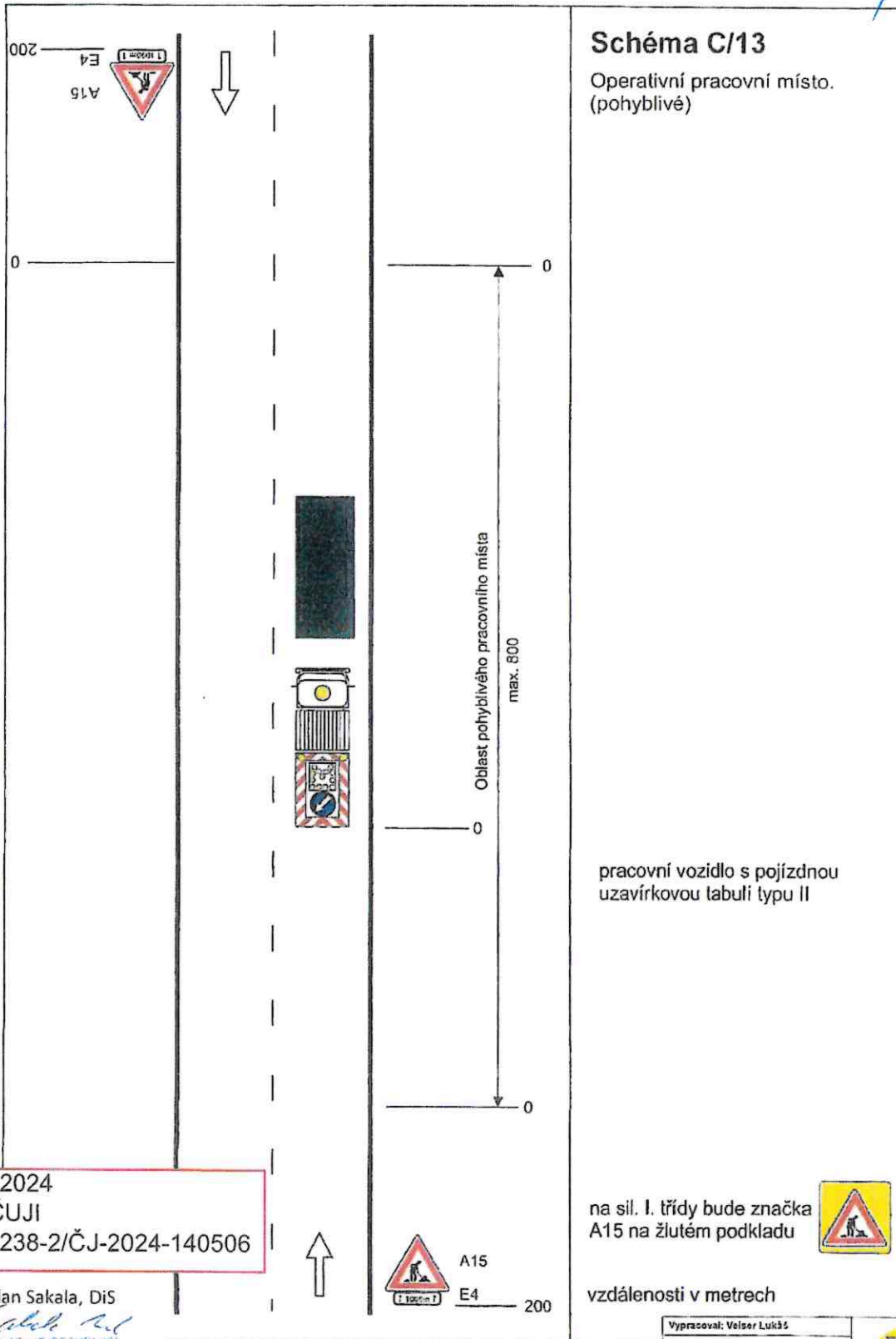

**Schéma C/13**

Operativní pracovní místo.  
(pohyblivé)

pracovní vozidlo s pojízdnou  
uzavírkovou tabulí typu II

na sil. I. třídy bude značka  
A15 na žlutém podkladu



vzdálenosti v metrech

Dne 27.08.2024  
DOPORUČUJI  
KRPM-118238-2/ČJ-2024-140506

Bc. Milan Sakala, DiS  
*Milan Sakala*  
POLICE ČESKÉ REPUBLIKY  
KRAJSKÉ ŘEDITELSTVÍ POLICIE  
OLOMOUCKÉHO KRAJE  
DOPRAVNÍ INSPEKTORÁT  
771 06 OLOMOUČ

Vypracoval: Velsler Lukáš	
Datum: 6.12.2021	
Operativní pracovní místo.	Adresa provozovny: Pavlova 2 Olomouc 772 00



**STANOVENO**

*Správu, DOT 365/2024 JMC*

ZNAČKA

*10.9.2024*

DATUM

Městský úřad UNIČOV  
odbor dopravy a silničního hospodářství  
Podpis

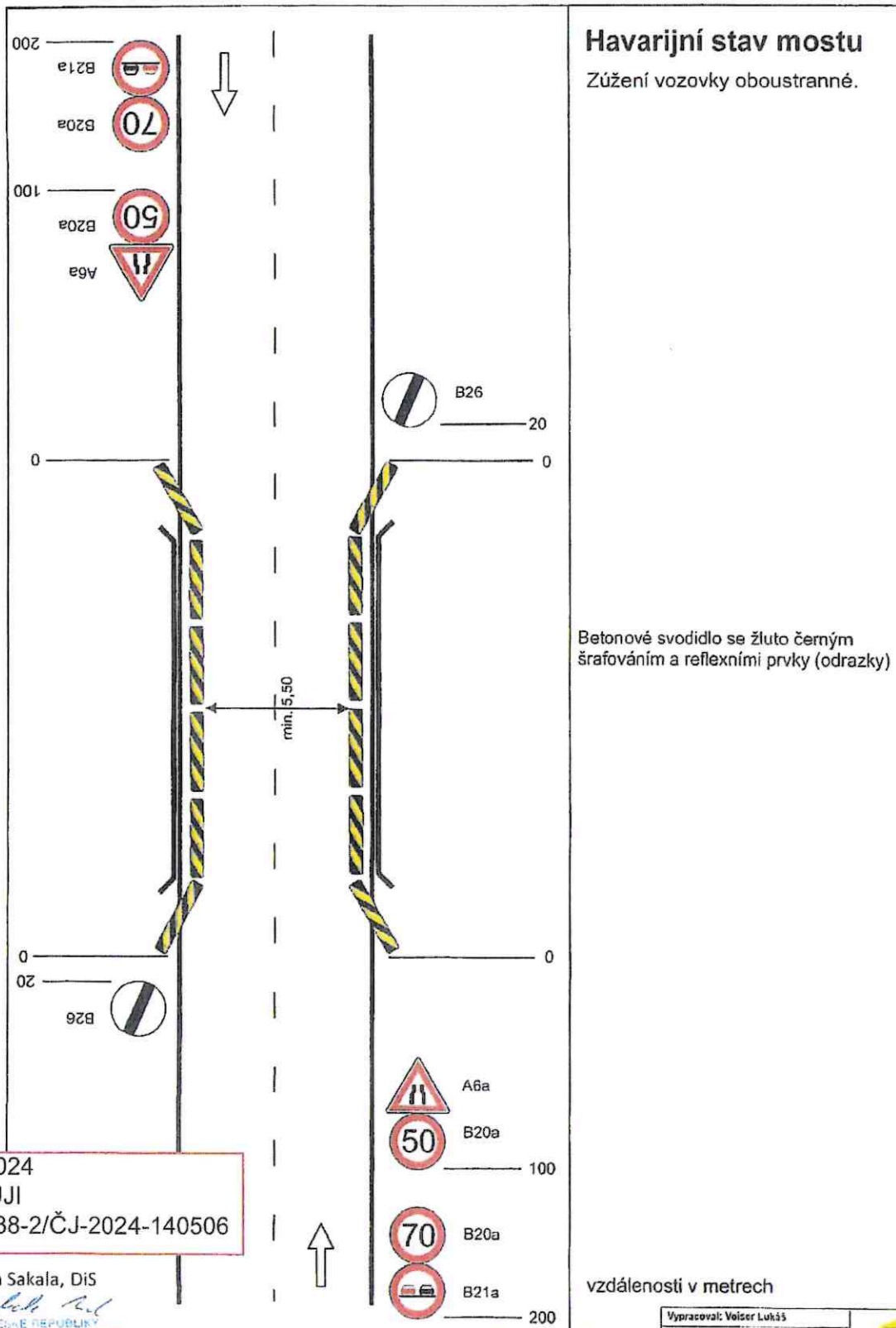

**Havarijní stav mostu**  
Zúžení vozovky oboustranné.

Betonové svodidlo se žluto černým šrafováním a reflexními prvky (odrazky)

vzdálenosti v metrech

Dne 27.08.2024  
DOPORUČUJI  
KRPM-118238-2/ČJ-2024-140506

Bc. Milan Sakala, DiS

*Milan Sakala*  
POLICIE ČESKÉ REPUBLIKY  
KRAJSKÉ ŘEDITELSTVÍ POLICIE  
OLOMOUCKÉHO KRAJE  
DOPRAVNÍ INSPEKTORÁT  
771 00 OLOMOUČ

Vypracoval: Vojtěch Lukáš	
Datum: 6.12.2021	
Zúžení vozovky oboustranné.	Adresa provozovny: Pavačkova 2 Olomouc 772 00

**STANOVENO**

*Spr. u. Dop 365/2024 JNe*  
ZNAČKA

*10.9.2024*  
DATUM

Městský úřad UNIČOV  
odbor dopravy a silničního hospodářství  
Podpis

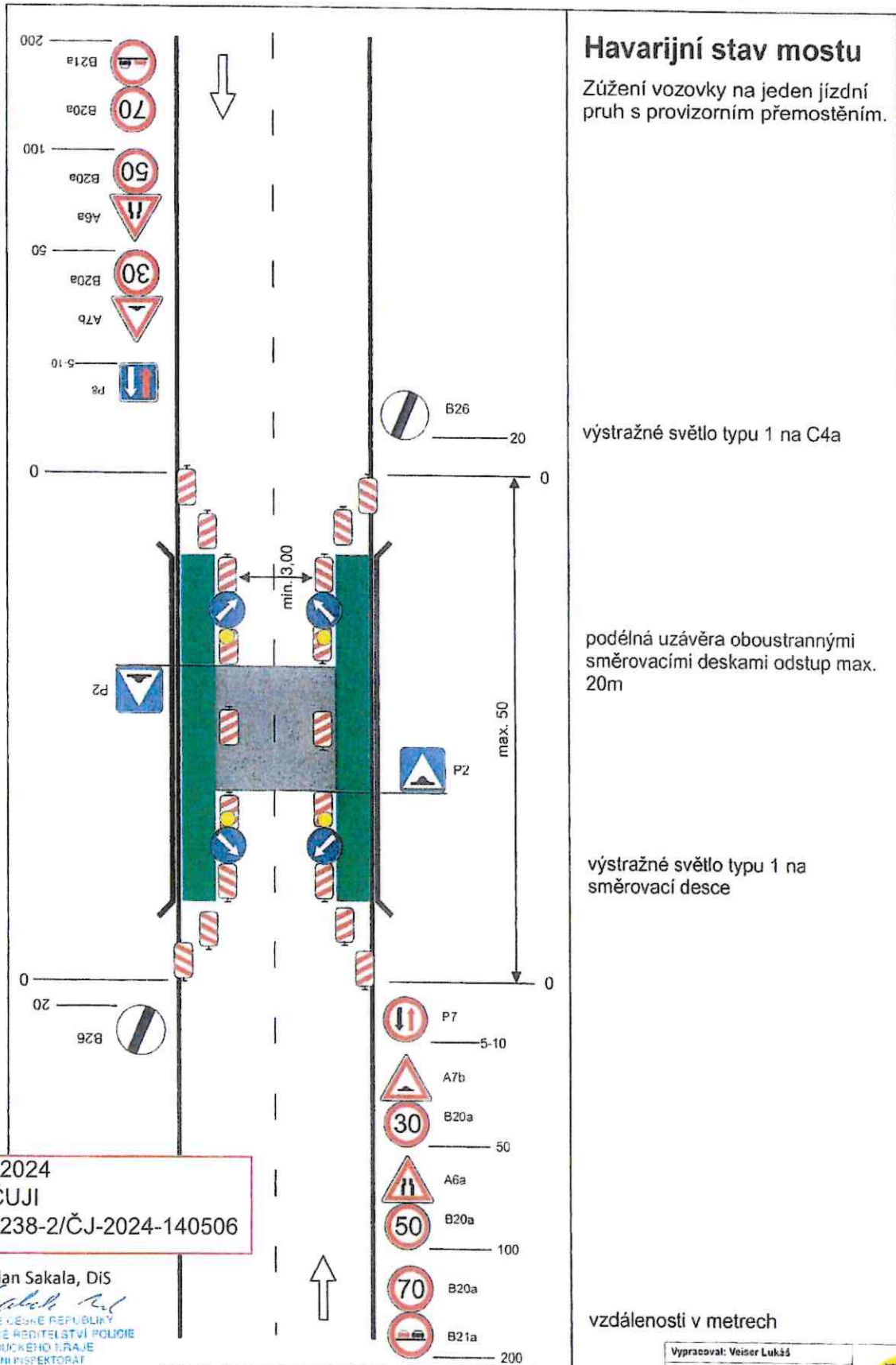

**Havarijní stav mostu**

Zúžení vozovky na jeden jízdní pruh s provizorním přemostěním.

výstražné světlo typu 1 na C4a

podélná uzávěra oboustrannými směrovacími deskami odstup max. 20m

výstražné světlo typu 1 na směrovací desce

vzdálenosti v metrech

Dne 27.08.2024  
DOPORUČUJI  
KRPM-118238-2/ČJ-2024-140506

Bc. Milan Sakala, DiS

*Milan Sakala*  
POLICIE ČESKÉ REPUBLIKY  
KRAJSKÉ ŘEDITELSTVÍ POLICIE  
OLOMOUCKÉHO KRAJE  
DOPRAVNÍ INSPEKTORÁT  
771 16 OLOMOUČ

Vypracoval: Veiser Lukáš

Datum: 6.12.2021

Zúžení vozovky na jeden jízdní pruh s provizorním přemostěním.



Adresa provozovny: Pávekova 2  
Olomouc 772 00

STANOVENO

*Správo. DOT 365/2024 JNC*  
ZNAČKA

*10.9.2024*  
DATUM

Městský úřad UNIČOV  
odbor dopravy a silničního hospodářství  
Podpis

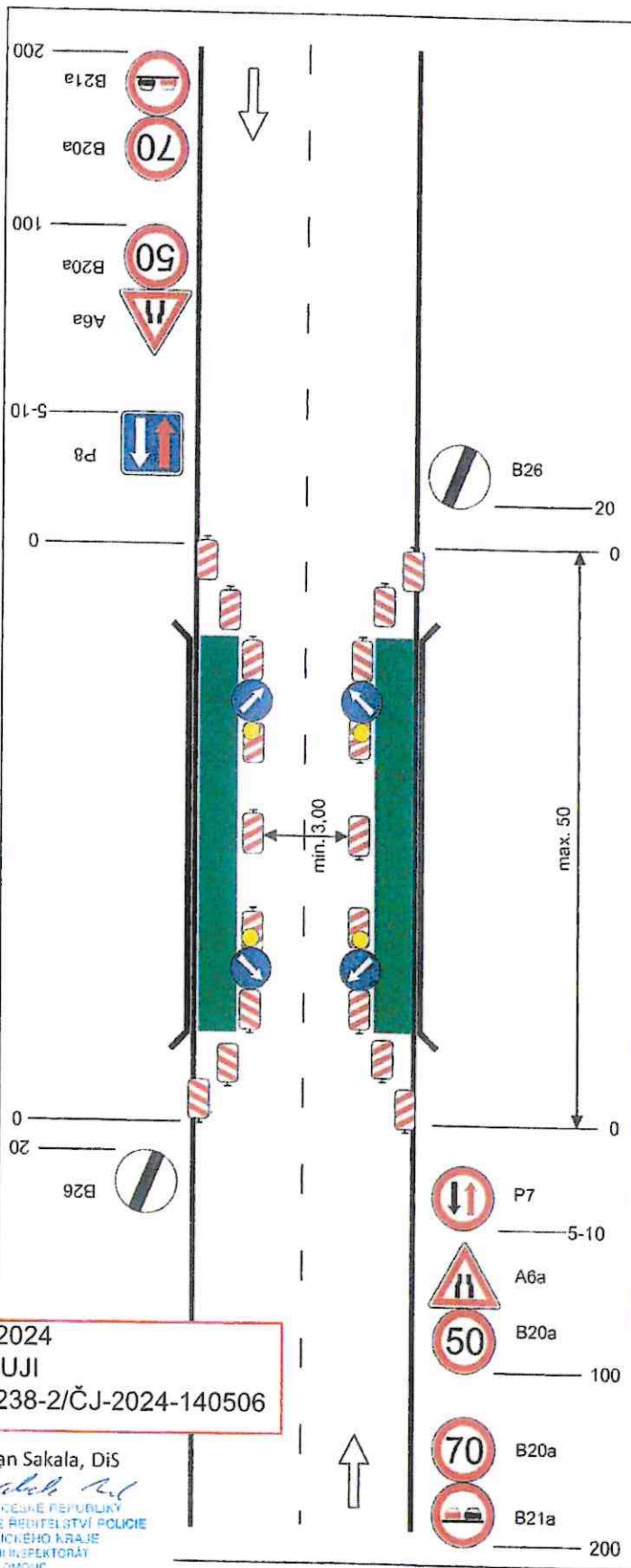

Havarijní stav mostu

Zúžení vozovky na jeden jízdní pruh.

výstražné světlo typu 1 na C4a

podélná uzávěra oboustrannými směrovacími deskami odstup max. 20m

výstražné světlo typu 1 na směrovací desce

vzdálenosti v metrech

Dne 27.08.2024  
DOPORUČUJI  
KRPM-118238-2/ČJ-2024-140506

Bc. Milan Sakala, DiS  
*Milan Sakala*  
POLICIE ČESKÉ REPUBLIKY  
KRAJSKÉ ŘÍDITELSTVÍ POLICIE  
OLOMOUCKÉHO KRAJE  
DOPRAVNÍ INSPEKTORÁT  
721 01 OLOMOUČ

Vypracoval: Veisor Lukáš	
Datum: 6.12.2021	
Zúžení vozovky na jeden jízdní pruh.	
Adresa provozovny: Pavlova 2 Olomouc 772 00	