

OZNÁMENÍ O ZÁMĚRU PŘEVODU MAJETKU

Obec Šumvald podle § 39 zákona č. 128/2000 Sb., o obcích, ve znění pozdějších předpisů, uveřejňuje tímto záměr Obce Šumvald směnit z majetku obce pozemky:

Parcelní číslo	Druh pozemku	Celková výměra v m ²	Katastrální území	Výměra ke směně v m ²
1976	ostatní plocha	109	Šumvald	109
1764/6	ostatní plocha	11009	Šumvald	22

do vlastnictví fyzické osoby

za část pozemku ve vlastnictví fyzické osoby:

Parcelní číslo	Druh pozemku	Celková výměra v m ²	Katastrální území	Výměra ke směně v m ²
1168/21	orná půda	938	Šumvald	469

Písemné žádosti, podněty a připomínky k tomuto záměru se přijímají na adrese Obecní úřad Šumvald, Šumvald č. 17, PSČ 783 85 ve lhůtě 15 dnů od vyvěšení na úřední desce.

OBEC ŠUMVALD
783 85 Šumvald
IČO: 90289537
4

V Šumvaldě dne 25. 08. 2025

.....
Eva Axmanová
starostka obce

Příloha: katastrální mapa
geometrický plán

Zveřejněno na úřední a elektronické desce dne: 25.08.2025

Sejmuto z úřední a elektronické desky dne: 10.09.2025



1762/16

4/1

46/1

1837/1

1817/1

86

1976

511-2693

485-1596

508-718

348

1764/11
11.77

1.04
1.39

1.24

1

2

24.86

1764/6

st.83/1

511-2682

83/2

65

166

184/3

VÝKAZ DOSAVADNÍHO A NOVÉHO STAVU ÚDAJŮ KATASTRU NEMOVITOSTÍ

Dosavadní stav				Nový stav										
Označení pozemku parc. číslem	Výměra parcely		Druh pozemku Způsob využití	Označení pozemku parc. číslem	Výměra parcely		Druh pozemku Způsob využití	Typ stavby Způsob využití	Zař. určen výměr	Porovnání se stavem evidence právních vztahů				
	ha	m ²			ha	m ²				Díl přechází z pozemku označeného v katastru nemovitostí	Díl přechází z pozemku označeného v dřívější poz. evidenci	Číslo listu vlastnictví	Výměra dílu ha m ²	
1764/6	1	10 09	ostatní pozemek ostatní komunikace	1764/6	1	09 87	ostatní pozemek ostatní komunikace		0					
				1764/11		22	ostatní pozemek jiná plocha		0	1764/6	10001		22	
1817/1	1	39 15	vodní plocha lok. přírodní	1817/1	1	39 15	vodní plocha lok. přírodní		0					
	2	49 24			2	49 24								

Seznam souřadnic (S-JTSK)

Souřadnice pro zápis do KN				
Číslo bodu	Y	X	kód kv.	Poznámka
485-1596	552730.84	1093781.61	8	roh zdi
508-718	552728.76	1093782.98	8	roh podezdívky
511-2682	552744.76	1093806.72	8	roh zldky
511-2693	552743.29	1093780.71	8	tečka na plotě
1	552743.36	1093781.94	3	roh podezdívky
2	552732.34	1093785.93	3	roh podezdívky
3	552730.01	1093782.16	8	roh podezdívky

GEOMETRICKÝ PLÁN pro rozdělení pozemku	Geometrický plán ověřil autorizovaný zeměměřický inženýr Jméno, příjmení Ing. Pavla Hamouzová	Stejnopis ověřil autorizovaný zeměměřický inženýr Jméno, příjmení Ing. Pavla Hamouzová
	Číslo přílohy seznamu autorizovaných zeměměřických inženýrů 2245/2004	Číslo přílohy seznamu autorizovaných zeměměřických inženýrů 2245/2004
	Dne 4.7.2024	Dne 15-07-2024
	Náležitosti a přesnostní adpovídá právním předpisům	Tento stejnopis odpovídá geometrickému plánu v elektronické podobě uloženému v dokumentaci katastrálního úřadu
Vyhotovitel:  Číslo plánu: 761-301/2024 Okres: Olomouc Obec: Šumvald Kat. území: Šumvald Mapový list: Zábřeh 1-6/44 Dosavadním vlastníkům pozemků byla poskytnuta možnost seznámit se v terénu s průběhem navrhovaných nových hranic, které byly označeny předepsaným způsobem viz. seznam souřadnic	Katastrální úřad souhlasí s účeskováním parcel Ing. Petra Fráňová KÚ pro Olomoucký kraj KP Olomouc PGP-1951/2024-805 2024.07.12 12:47:46 +02'00'	Ověření stejnopisu geometrického plánu v listinné podobě 

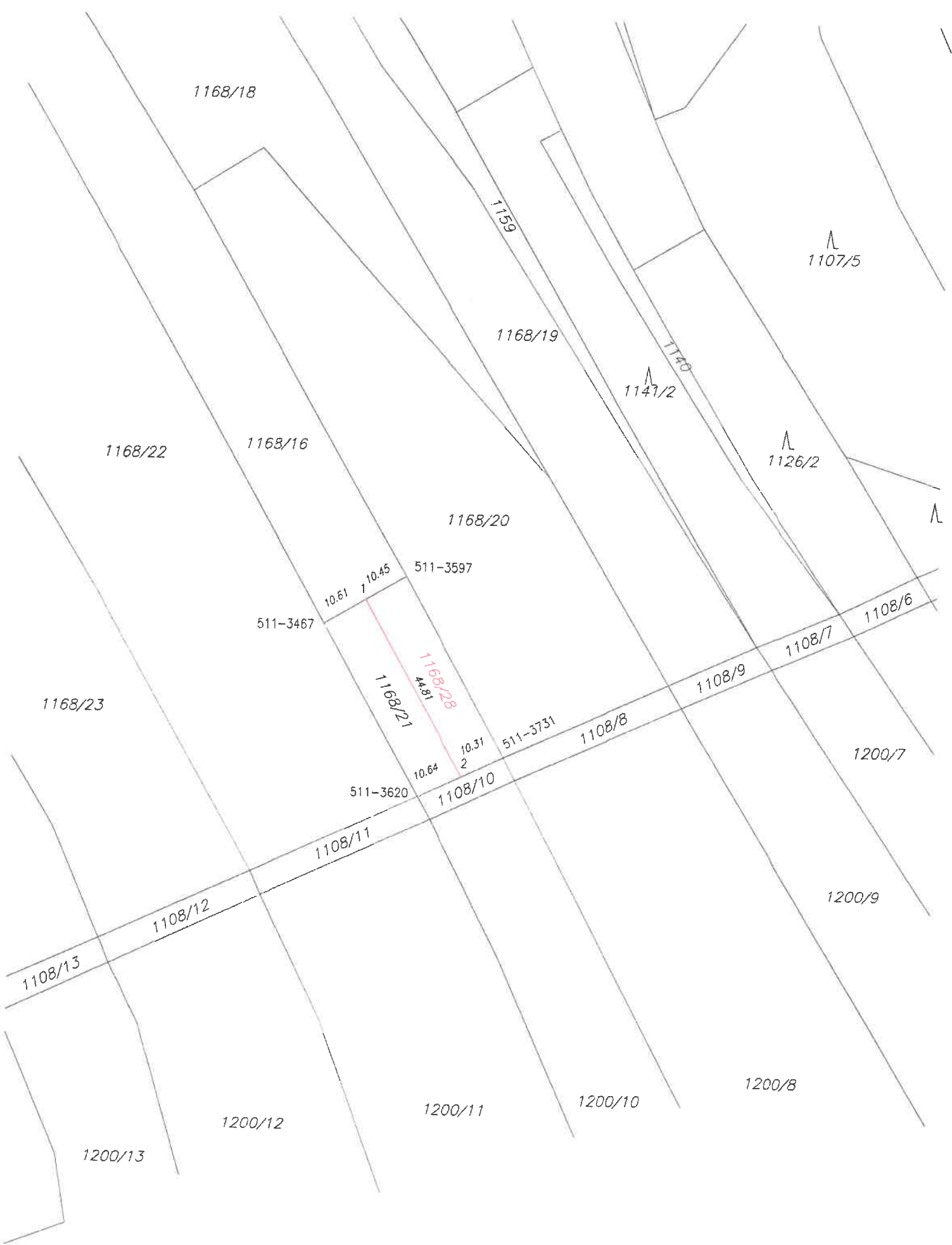

1168/18

1107/5

1159

1168/19

1147/2

1140

1126/2

1168/22

1168/16

1168/20

511-3467 10.61 10.45 511-3597

1168/23

1168/21

1168/28

511-3620 10.64 10.31 2 511-3731

1108/9

1108/7

1108/6

1108/8

1200/7

1108/11

1108/10

1200/9

1108/12

1108/13

1200/12

1200/11

1200/10

1200/8

1200/13

VÝKAZ DOSAVADNÍHO A NOVÉHO STAVU ÚDAJŮ KATASTRU NEMOVITOSTÍ

Dosavadní stav				Nový stav											
Označení pozemku parc. číslem	Výměra parcely		Druh pozemku	Označení pozemku parc. číslem	Výměra parcely		Druh pozemku	Typ stavby	Způsob využití	Způsob využití	Porovnání se stavem evidence právních vztahů				
	ha	m ²	Způsob využití		ha	m ²	Způsob využití	Způsob využití	Způsob využití	Díl přechází z pozemku označeného v katastru nemovitostí	Díl přechází z pozemku označeného v evidenci	Číslo listu vlastnictví	Výměra dílu		Označení dílu
1168/21	9	38	orná půda	1168/21	4	69	orná půda								
				1168/28	4	69	orná půda			1168/21		221	4	69	
	9	38			9	38									

Výkaz údajů o bonitovaných půdně ekologických jednotkách (BPEJ) k parcelám nového stavu

Parcelní číslo podle katastru nemovitostí		Parcelní číslo podle zjednodušené evidence		Kód BPEJ	Výměra		BPEJ na dílu parcely	Parcelní číslo podle katastru nemovitostí		Parcelní číslo podle zjednodušené evidence		Kód BPEJ	Výměra		BPEJ na dílu parcely
ha	m ²	ha	m ²		ha	m ²		ha	m ²	ha	m ²		ha	m ²	
1168/21				52614	4	69									
1168/28				52614	4	69									

Seznam souřadnic (S-JTSK)

Souřadnice pro zápis do KN

Číslo bodu	Y	X	kód kv.	Poznámka
511-3467	552626.05	1091404.73	8	kolík
511-3597	552607.96	1091394.04	8	kolík
511-3620	552604.48	1091442.86	8	kolík
511-3731	552585.54	1091433.89	8	kolík
1	552616.93	1091399.34	8	kolík
2	552594.88	1091438.31	8	kolík

§ 91 odst. 6 stabilizace bodů je ohrožena stavební činností, proto jsou body označeny dočasným způsobem.

GEOMETRICKÝ PLÁN pro rozdělení pozemku	Geometrický plán ověřil autorizovaný zeměměřický inženýr:	Stejnopis ověřil autorizovaný zeměměřický inženýr:
	Jméno, příjmení: Ing. Pavla Hamouzová	Jméno, příjmení: Ing. Pavla Hamouzová
	Číslo položky seznamu autorizovaných zeměměřických inženýrů: 2245	Číslo položky seznamu autorizovaných zeměměřických inženýrů: 2245
	Dne: 10.12.2024 číslo: 556/2024	Dne: 18-12-2024 číslo: 0399/2024
	Náležitosti a přesnosti odpovídá právním předpisům.	Tento stejnopis odpovídá geometrickému plánu v elektronické podobě uloženému v dokumentaci katastrálního úřadu.
Vyhotovitel: Litovelská geodezie s.r.o. Kysucká 345/15 784 01 Litovel	Katastrální úřad souhlasí s očalováním parcel. Ing. Kateřina Vrbová KÚ pro Olomoucký kraj KP Olomouc PGP-3448/2024-805 2024.12.17 13:57:06 +01'00'	Ověření stejnopisu geometrického plánu v listinné podobě. 
Číslo plánu: 769-602/2024		
Okres: Olomouc		
Obec: Šumvald		
Kat. území: Šumvald		
Mapový list: Zábřeh 1-5/42		
Dosavadním vlastníkům pozemků byla poskytnuta možnost seznámit se v terénu s průběhem navrhovaných nových hranic, které byly označeny předepsaným způsobem.		