

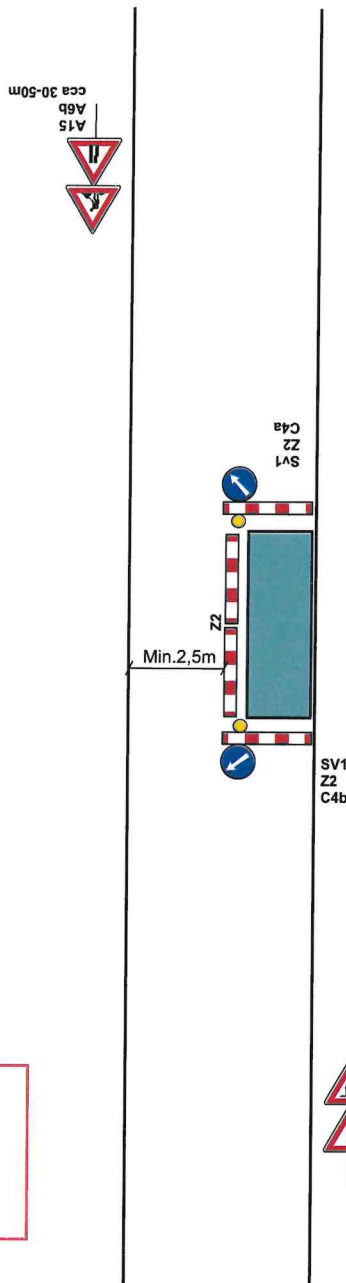

Částečná uzavírka více jak 30m za křižovatkou



Málo frekventovaná MK

Světla osadit za snížené viditelnosti

Krátkodobé uzavírky /hodiny/
Ize nahradit Z4 a Z2 kužely 

Zábor nebude delší jak 50m

STANOVENO

Spr. DOT 149/2026 JNe

ZNAČKA

13. 4. 2026

DATUM

Městský úřad UNIČOV
odbor dopravy a silničního hospodářství

Podpis

Dne 30.03.2026

Doporučuji stanovit

KRPM-44818/ČJ-2026-140506

Bc. Milan Sakala, DiS

POLICIE ČESKÉ REPUBLIKY
KRAJSKÉ ŘEDITELSTVÍ POLICIE
OLOMOUCKÉHO KRAJE
DOPRAVNÍ INSPEKTORÁT
771 36 OLOMOUČ

Vypracoval: Lukáš Veiser

Datum: 27.3.2026

Dopravní řešení:
Podélná uzavírka s malou frekvencí provozu

DOPRAVNÍ ZNAČENÍ

Adresa provozovny:
U pekárny 687/18
779 00 Olomouc - Holice

Částečná uzavírka v křižovatce

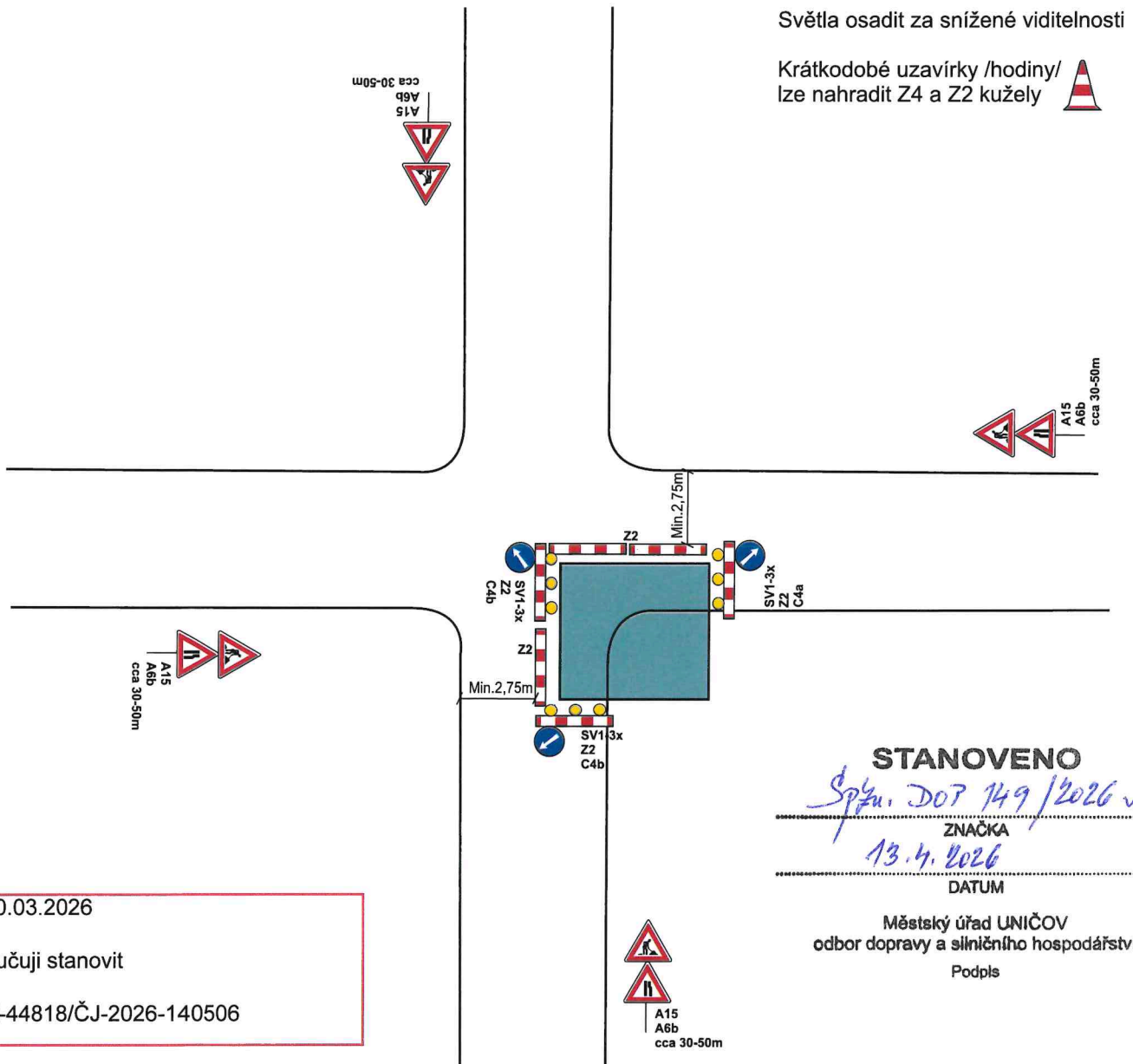

Dne 30.03.2026
Doporučuji stanovit
KRPM-44818/ČJ-2026-140506

Bc. Milan Sakala, DiS

POLICIE ČESKÉ REPUBLIKY
KRAJSKÉ ŘEDITELSTVÍ POLICIE
OLOMOUCKÉHO KRAJE
DOPRAVNÍ INSPEKTORÁT
771 36 OLOMOUČ

STANOVENO
Správu DOT 149/2026 JNe
ZNAČKA
13.4.2026
DATUM
Městský úřad UNIČOV
odbor dopravy a silničního hospodářství
Podpis

Pro zajištění bezpečnosti a plynulosti silničního provozu bude při nedostatečných rozhledových podmínkách (např. umístění vozidel stavby v prostoru pracovního místa na komunikaci, umístění stavebního materiálu a techniky atd...), při tvorbě kolon a při snížené viditelnosti (mlha, sněžení, hustý déšť apod.), provoz řízen aplikací ručního řízení provozu náležitě poučenou osobou na místě akce za podmínek, dle ust. § 79 zák. 361/2000 Sb., která bude vybavena a označena dle vyhlášky č. 294/2015 Sb.

Vypracoval: Lukáš Veiser	
Datum: 27.3.2026	
Dopravní řešení: částečná uzavírka v křižovatce	Adresa provozovny: U pekárny 687/18 779 00 Olomouc - Holice

Částečná uzavírka za křižovatkou / levá polovina /

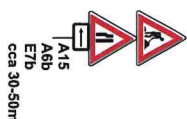
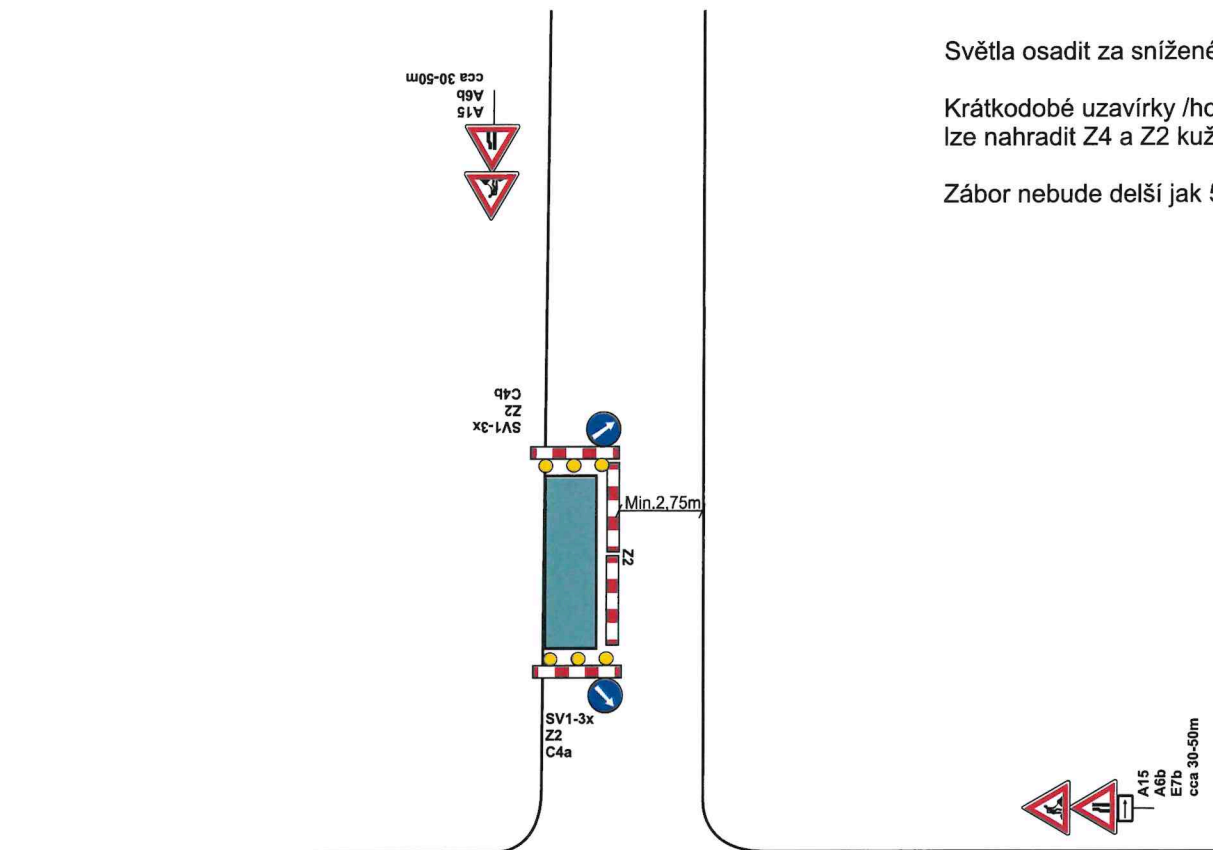

Dne 30.03.2026

Doporučuji stanovit

KRPM-44818/ČJ-2026-140506

Bc. Milan Sakala, DiS

POLICIE ČESKÉ REPUBLIKY
KRAJSKÉ ŘEDITELSTVÍ POLICIE
OLOMOUCKÉHO KRAJE
DOPRAVNÍ INSPEKTORÁT
771 36 OLOMOUČ



STANOVENO

S 7 km DOT 149/2026 JNe
ZNAČKA

13.4.2026
DATUM

Městský úřad UNIČOV
odbor dopravy a silničního hospodářství
Podpis

Vypracoval: Lukáš Veiser

Datum: 27.3.2026

Dopravní řešení:
částečná uzavírka za křižovatkou
/ levá polovina /

SVOBODA
DOPRAVNÍ ZNAČENÍ

Adresa provozovny:
U pekárny 687/18
779 00 Olomouc - Holice

Částečná uzavírka za křižovatkou / pravá polovina /

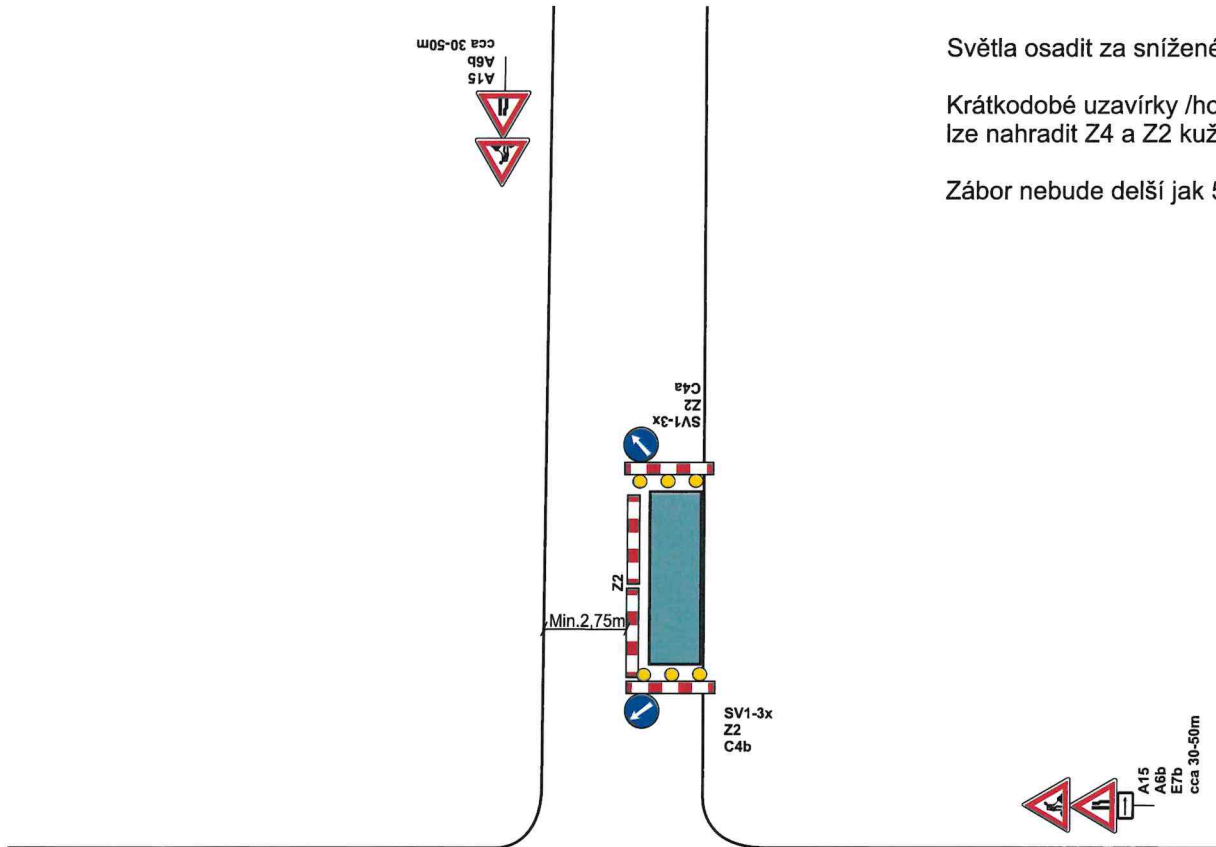

A15
A6b
E7b
cca 30-50m

Dne 30.03.2026

Doporučuji stanovit

KRPM-44818/ČJ-2026-140506

Bc. Milan Sakala, DiS

Milan Sakala
POLICIE ČESKÉ REPUBLIKY
KRAJSKÉ ŘEDITELSTVÍ POLICIE
OLOMOUCKÉHO KRAJE
DOPRAVNÍ INSPEKTORÁT
771 36 OLOMOUČ

STANOVENO
Spr. Dop 149/2026 JNe
ZNAČKA
13.4.2026
DATUM

Městský úřad UNIČOV
odbor dopravy a silničního hospodářství
Podpis

A15
A6b
cca 30-50m

<p>Vypracoval: Lukáš Veiser Datum: 27.3.2026</p>	<p>SVĚBODA DOPRAVNÍ ZNAČENÍ</p>
<p>Dopravní řešení: částečná uzavírka za křižovatkou / pravá polovina /</p>	<p>Adresa provozovny: U pekárny 667/18 779 00 Olomouc - Holice</p>

Částečná uzavírka více jak 30m za křižovatkou

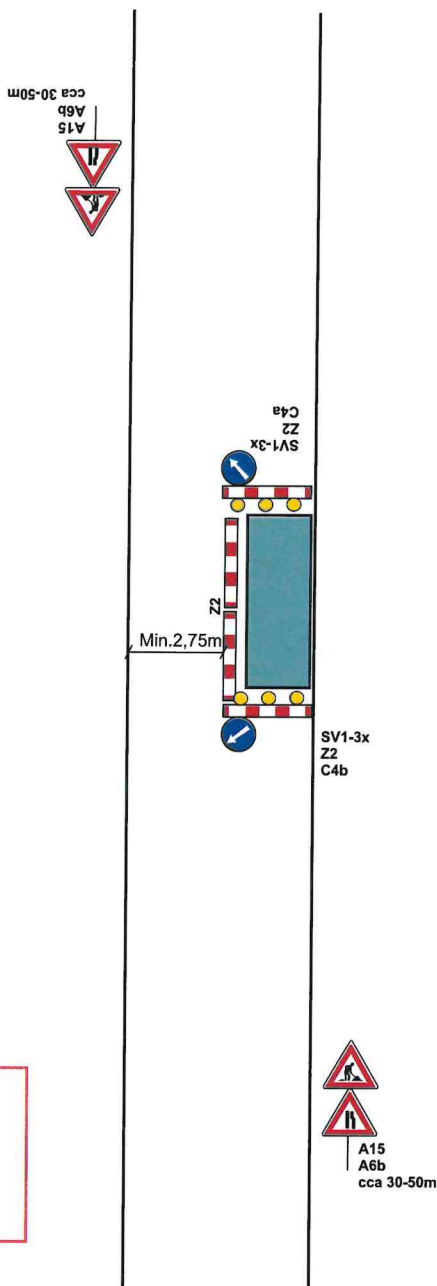

Frekventovaná MK s větším provozem

Světla osadit za snížené viditelnosti

Krátkodobé uzavírky /hodiny/
lze nahradit Z4 a Z2 kužely 

Zábor nebude delší jak 50m

STANOVENO

Správn. Dop. 149/2026 JNe

ZNAČKA

13. 4. 2026

DATUM

Městský úřad UNIČOV
odbor dopravy a silničního hospodářství

Podpis

Dne 30.03.2026

Doporučuji stanovit

KRPM-44818/ČJ-2026-140506

Bc. Milan Sakala, DiS

POLICIE ČESKÉ REPUBLIKY
KRAJSKÉ ŘEDITELSTVÍ POLICIE
OLOMOUCKÉHO KRAJE
DOPRAVNÍ INSPEKTORÁT
771 36 OLOMOUČ

Vypracoval: Lukáš Veiser

Datum: 27.3.2026

Dopravní řešení:
Podélná uzavírka s
větší frekvencí provozu



DOPRAVNÍ ZNAČENÍ

Adresa provozovny:
U pekárny 687/18
779 00 Olomouc - Holice

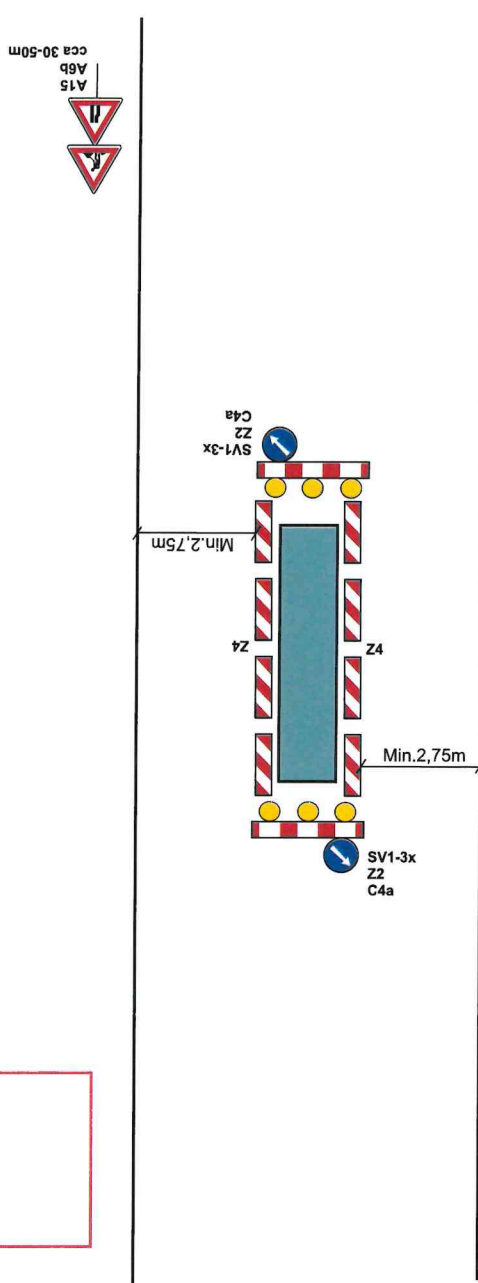
Částečná uzavírka ve středu vozovky



Světla osadit za snížené viditelnosti

Krátkodobé uzavírky /hodiny/
lze nahradit Z4 a Z2 kužely 

Zábor nebude delší jak 50m

STANOVENO

Spr. dot 149/2026 JNe

ZNAČKA

13.4.2026

DATUM

Městský úřad UNIČOV
odbor dopravy a silničního hospodářství
Podpis

Dne 30.03.2026

Doporučuji stanovit

KRPM-44818/ČJ-2026-140506

Bc. Milan Sakala, DiS

POLICIE ČESKÉ REPUBLIKY
KRAJSKÉ ŘEDITELSTVÍ POLICIE
OLOMOUCKÉHO KRAJE
DOPRAVNÍ INSPEKTORÁT
771 36 OLOMOUČ



Vypracoval: Lukáš Veiser

Datum: 27.3.2026

Dopravní řešení:
částečná uzavírka ve středu vozovky

DOPRAVNÍ ZNAČENÍ

Adresa provozovny:
U pekárny 687/18
779 00 Olomouc - Holice

Vyklizení parkujících vozidel

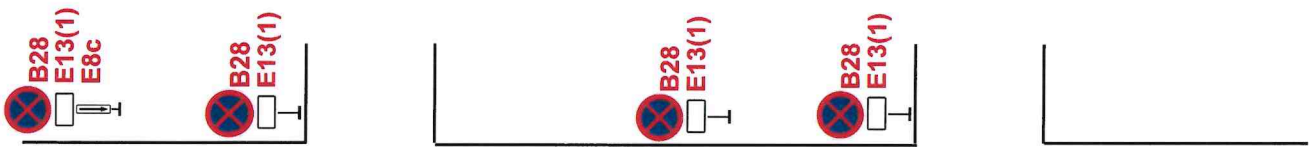
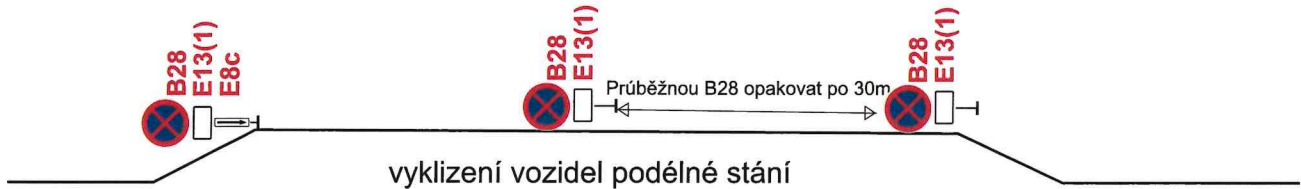
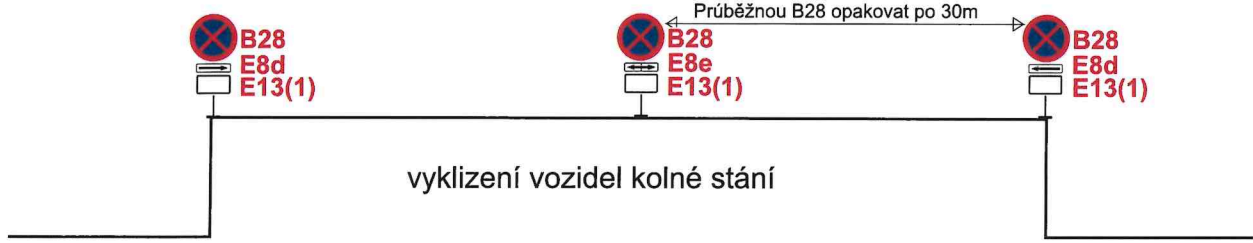

Dne 30.03.2026
Doporučuji stanovit
KRPM-44818/ČJ-2026-140506

Bc. Milan Sakala, DiS

Milan Sakala
PÓLÍCIE ČESKÉ REPUBLIKY
KRAJSKÉ ŘEDITELSTVÍ PÓLÍCIE
OLOMOUCKÉHO KRAJE
DOPRAVNÍ INSPEKTORÁT
771 98 OLOMOUC

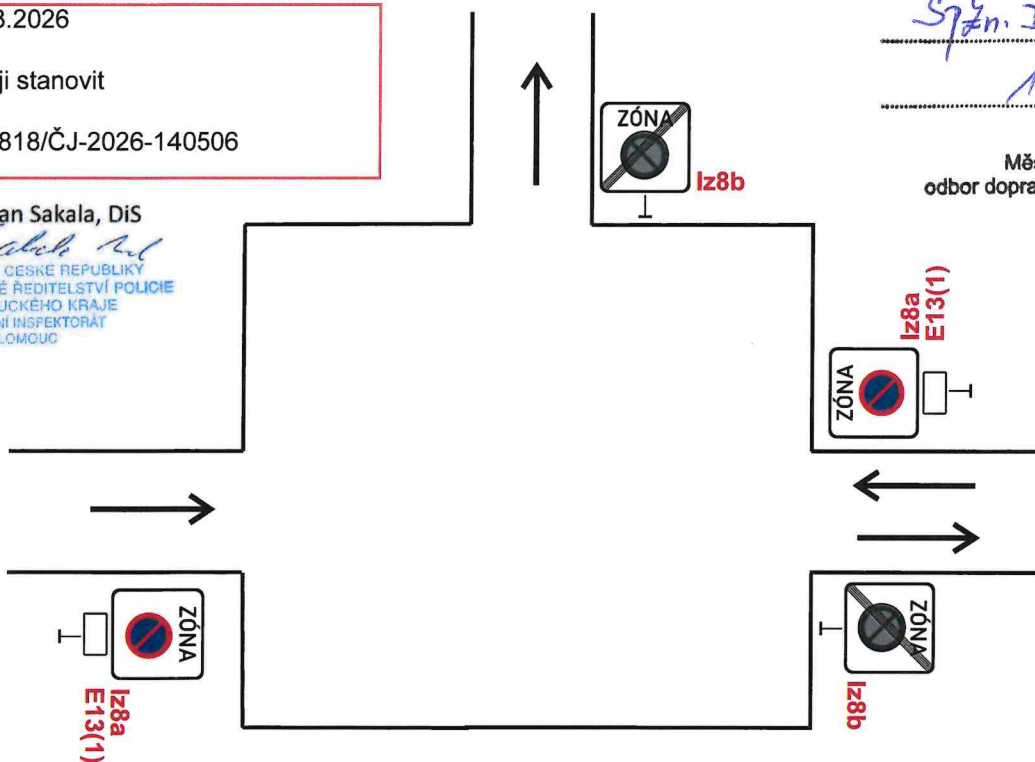

STANOVENO

S72m, DOP 149/2026 JNe

ZNÁČKA

15.4.2026

DATUM

Městský úřad UNIČOV
odbor dopravy a silničního hospodářství
Podpis

**E13(1) - PLATÍ OD.....
MIMO VOZIDLA STAVBY**

B28 bude osazeno min. 7 dní dopředu s datem platnosti.

Iz8a a Iz8b bude osazeno min. 7 dní dopředu s datem platnosti.

Vypracoval: Lukáš Weiser

Datum: 27.3.2026

Dopravní řešení:
Vyklizení parkujících vozidel

SVĚBODA
DOPRAVNÍ ZNAČENÍ

Adresa provozovny:
U pekárny 687/18
779 00 Olomouc - Holice