

OZNÁMENÍ O ZÁMĚRU PRODEJE MAJETKU

Obec Šumvald podle §39 zákona č. 128/2000 Sb., o obcích, ve znění pozdějších předpisů uveřejňuje tímto záměr Obce Šumvald prodat část pozemku:

Parcelní číslo	Druh pozemku	Výměra v m ²	Katastrální území	Výměra v m ² k prodeji
845/1	ostatní plocha	8020	Břevenec	48

do vlastnictví fyzické osoby, a to majitele sousedního pozemku parc. č. st.5 v kat. území Břevenec, za kupní cenu stanovenou znaleckým posudkem včetně veškerých nákladů souvisejících s převodem pozemku (např. geometrický plán, poplatek za vklad na katastr, daň z nemovitosti apod.), které uhradí kupující.

Písemné žádosti, podněty a připomínky k tomuto záměru se přijímají na adrese Obecní úřad Šumvald, Šumvald č. 17, PSČ 783 85 ve lhůtě 15 dnů od vyvěšení na úřední desce.

Bližší informace lze získat u starostky obce Evy Axmanové na telefonním čísle 724 179 785 nebo osobně.

V Šumvaldě dne 29.04.2026

OBEC ŠUMVALD

783 85 Šumvald

IČO: 00299537

4

.....
Eva Axmanová, starostka obce

Příloha: katastrální mapa
geometrický plán

Zveřejněno na úřední a elektronické desce dne: 29.04.2026

Sejmuto z úřední a elektronické desky dne: 15.05.2026

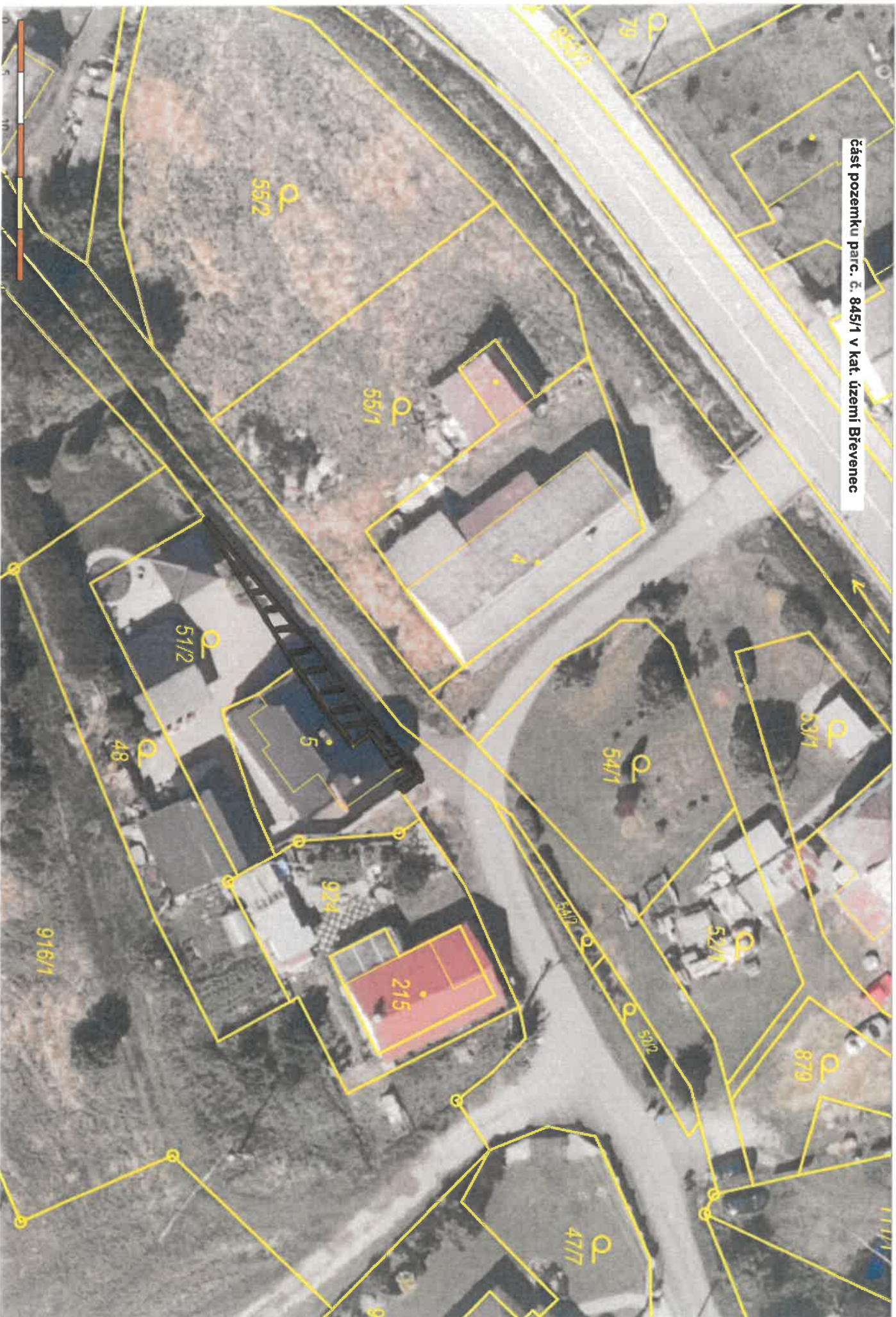

VÝKAZ DOSAVADNÍHO A NOVÉHO STAVU ÚDAJŮ KATASTRU NEMOVITOSTÍ

Dosavadní stav				Nový stav			
Označení pozemku parc. čístem	Výměra parcely		Označení pozemku parc. čístem	Typ stavby		Způsob využití	Způsob využití
	ha	m ²		ha	m ²		
48	4,21	zahradní	48	4,21	zahradní	0	92
51/2	3,27	zahradní	51/2	3,27	zahradní	0	92
845/1	80,20	obč. úst. - ploš. komerční	845/1	79,72	obč. úst. - ploš. komerční	0	10001
	87,68		845/11	48	obč. úst. - ploš. komerční	0	10001
				87,68			48

Seznam souřadnic (S-JTSK)

Číslo bodu	Souřadnice pro zápis do KN		Poznámka
	Y	X	
Katastrální území 613835 Břevěves			
179-2499	551443.22	1091894.23	8 kolik
226-5	551439.95	1091892.01	8 sloupek
1	551468.61	1091912.66	3 bod na plotě
2	551449.00	1091896.16	3 lom plotu
3	551444.00	1091892.47	3 lom plotu
4	551442.90	1091894.01	8 bod na plotě

Údaje o BPEJ k parcelám nového stavu dle tohoto geometrického plánu budou převzaty z RÚIAN a jsou po dobu do příslušného zápisu do katastru dostupné v aplikaci Nahlížení do KN na adrese <https://nahlizenidokn.cizka.gov.cz> v části informace z katastrálního území.

GEOMETRICKÝ PLÁN

pro rozdělení pozemku

Ing. Pavla Homouzová
 Ing. Pavla Homouzová
 2245
 Dne: 8.4.2026
 Číslo: 192/2026
 Inštruktážní o křesťanství odborný pracovník příslušný

Geometrický plán ověřený zeměměřičským úřadem
 Ing. Pavla Homouzová
 2245
 Dne: 16.04.2026
 Číslo: 0154/2026
 Třetím stupněm odborné způsobilosti v katastrální věci v dokumentaci katastrálního území.

Vyhotovitel:
Litovelská zeměměřičská firma s.r.o.
 Jihlavská 111, 282 01 Litovel
 Ořez: Olomouc
 Obec: Šumava
 Kat. území: Břevěves
 Mapový list: Záběhč 0-531, Záběhč 0-541
 Poznámka: Všechny pozemky byly poskytnuty měřičem Litovelská zeměměřičská firma s.r.o. v souladu s přílohou č. 1/2015 Sb. zákona č. 182/2015 Sb. o katastru nemovitostí (KN) a byly součástí příslušného zobrazení.

Katastrální úřad souhlasí s užíváním plánu.
 Ing. Petra Fráňková
 KÚ pro Olomoucký kraj
 KP Olomouc
 PGP-722/2026-605
 2026.04.14 13:54:06 +02'00'

