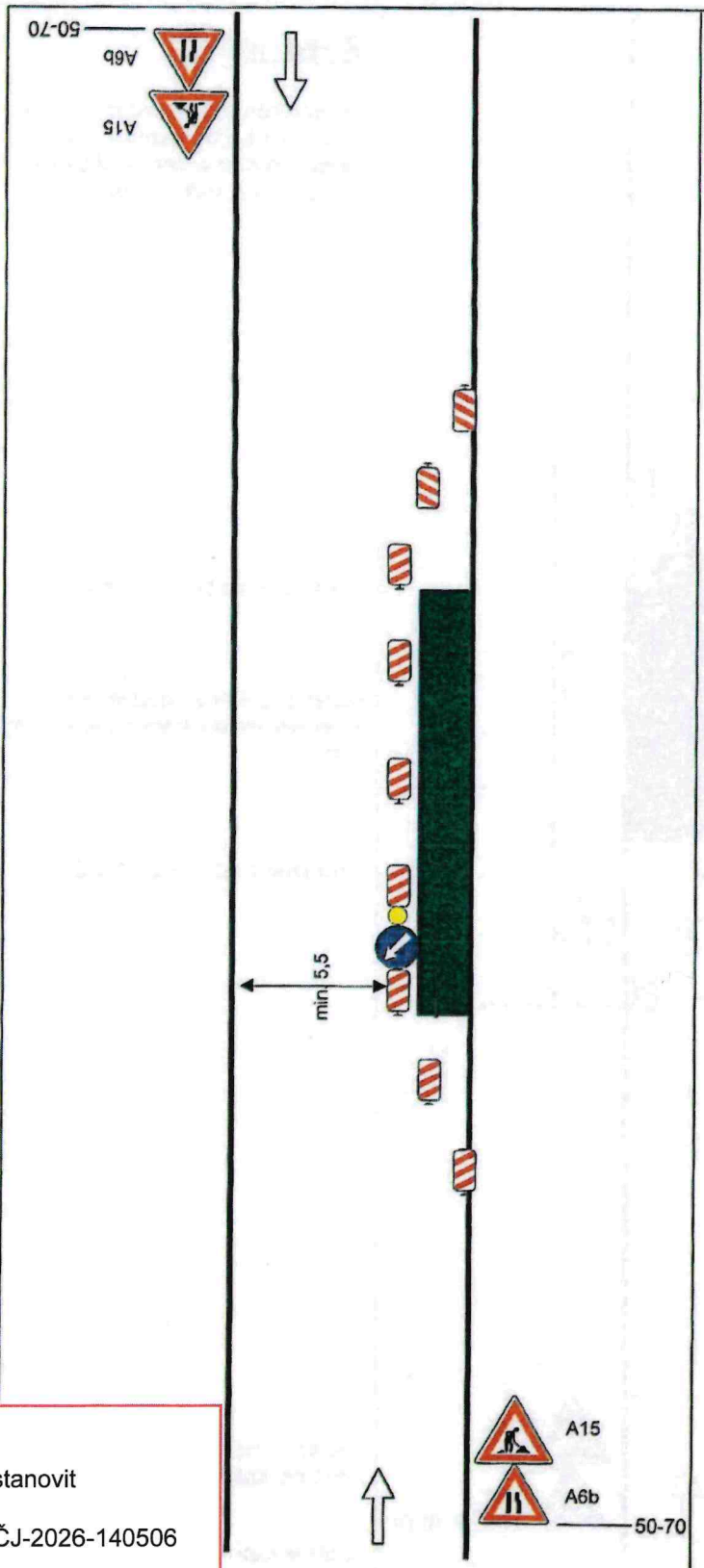

Schéma B/1

Standardní pracovní místo na pozemní komunikaci s malým dopravním zatížením .

STANOVENO

Sp.zn. DOP 585/2026 JNE
ZNAČKA

24.11.2026
DATUM

Městský úřad UNIČOV
odbor dopravy a silničního hospodářství
Podpis

podélná uzávěra oboustrannými směrovacími deskami odstup max. 10m

výstražné světlo typu 1 na C4b

na sil. I. třídy bude značka A15 na žlutém podkladu

vzdálenosti v metrech

Dne 19.10.2026

Doporučujeme stanovit

KRPM-140200/ČJ-2026-140506

Bc. Milan Sakala, DiS

POLICIE ČESKÉ REPUBLIKY
KRAJSKÉ ŘEDITELSTVÍ POLICIE
OLOMOUCKÉHO KRAJE
DOPRAVNÍ INSPEKTORÁT

Vypracoval: Veiser Lukáš	SVOBODA
Datum: 3.12.2021	Adresa provozovny: Pavelkova 2 Olomouc 772 00
Standardní pracovní místo na pozemní komunikaci s malým dopravním zatížením .	

Elektronický podpis: 24.11.2026
Certifikát autora podpisu:
Jméno: Mgr. Jana Němečková
Vydal: PostSignum Qualified CA 4
Platnost do: 7.1.2027 10:17 +01:00

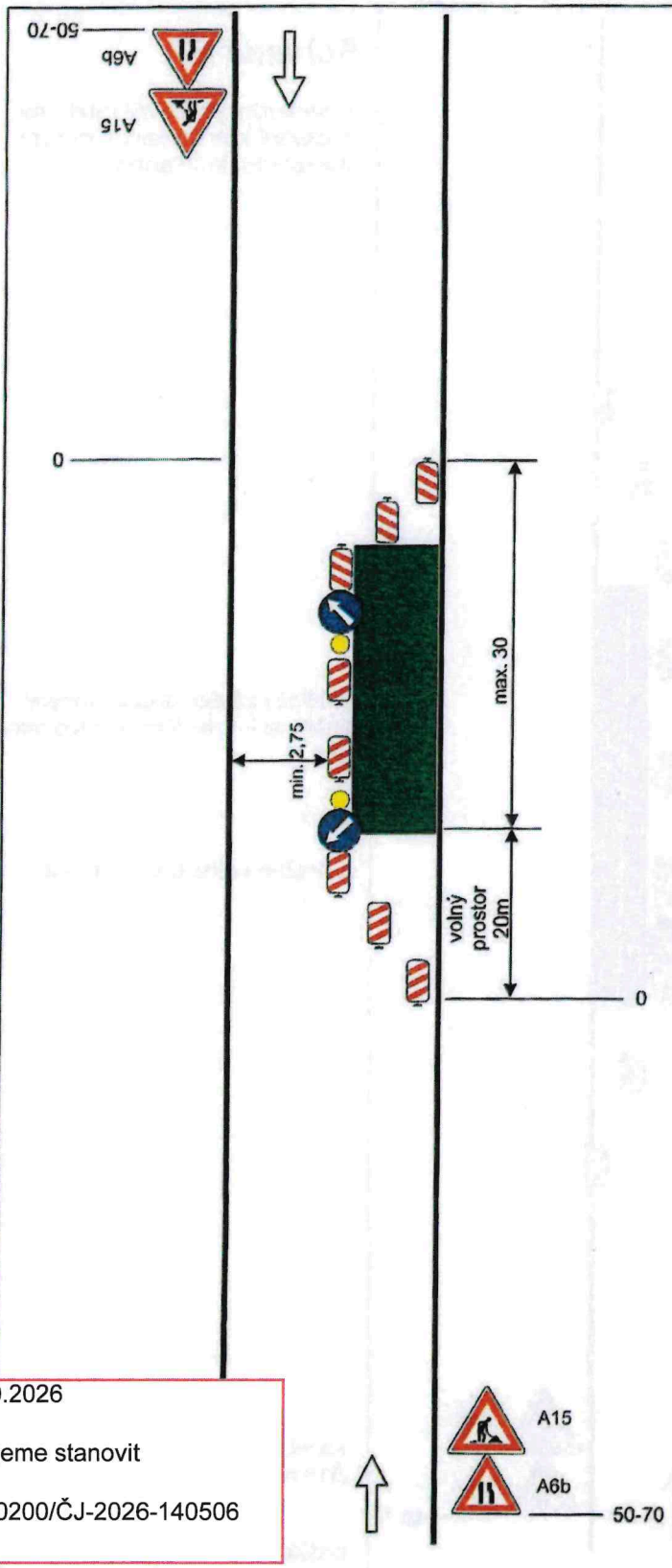

Schéma B/2

Standardní pracovní místo na pozemní komunikaci s malým dopravním zatížením .Zúžení vozovky na jeden jízdní pruh.

výstražné světlo typu 1 na C4a

podélná uzávěra oboustrannými směrovacími deskami odstup max. 10m

výstražné světlo typu 1 na C4b

STANOVENO

Spřu. DOT 585/2026 JNc

ZNAČKA

24.11.2026

DATUM

Městský úřad UNIČOV
odbor dopravy a silničního hospodářství

Podpis

na sil. I. třídy bude značka A15 na žlutém podkladu

vzdálenosti v metrech

Dne 19.10.2026

Doporučujeme stanovit

KRPM-140200/ČJ-2026-140506

Bc. Milan Sakala, DiS

POLICIE ČESKÉ REPUBLIKY
KRAJSKÉ ŘEDITELSTVÍ POLICIE
OLOMOUCKÉHO KRAJE
DOPRAVNÍ INSPEKTORÁT
771 36 OLOMOUC

Vypracoval: Veiser Lukáš	SVOBODA
Datum: 2.12.2021	
Standardní pracovní místo na pozemní komunikaci s malým dopravním zatížením .Zúžení vozovky na jeden jízdní pruh.	Adresa provozovny: Pavelkova 2 Olomouc 772 00

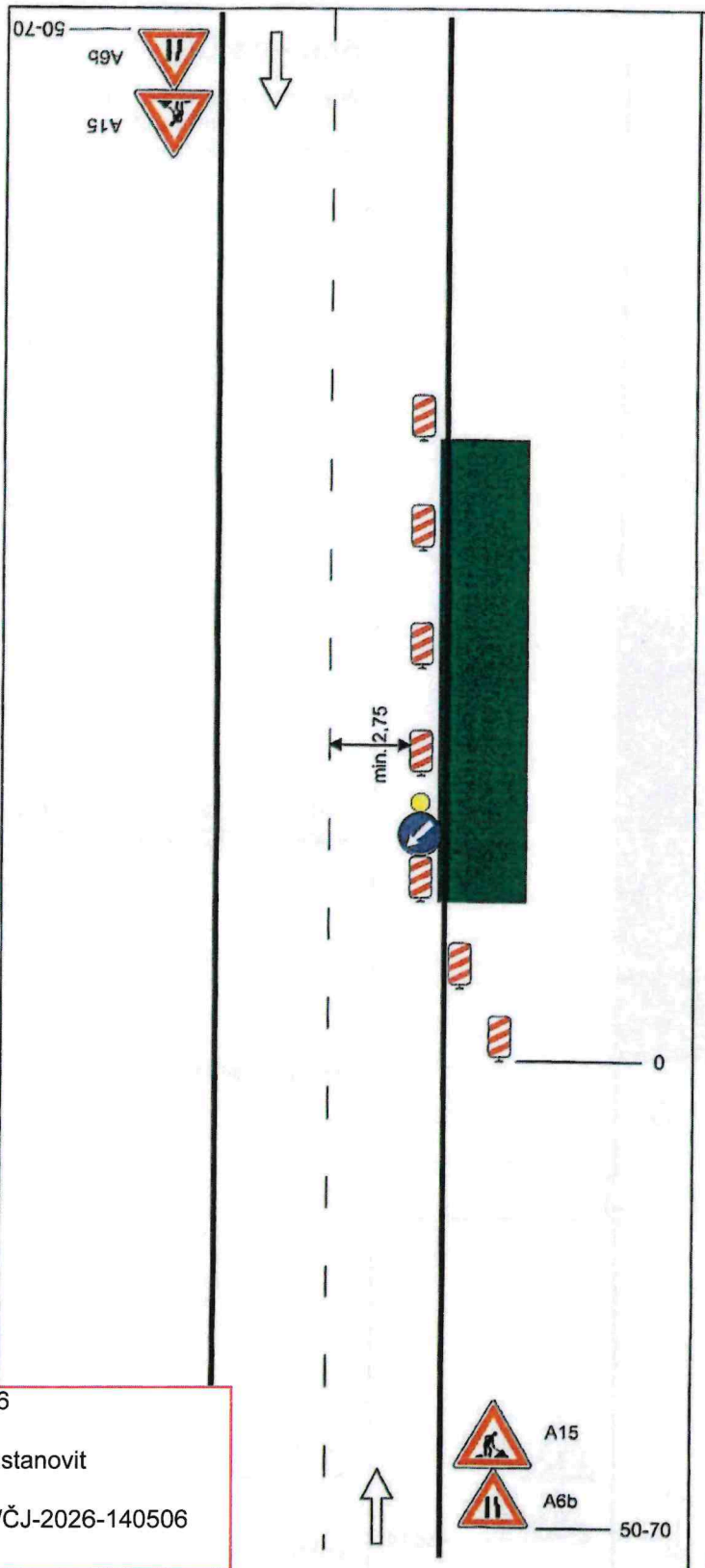

Schéma B/3

Standardní pracovní místo.
Zúžení jízdního pruh.

STANOVENO

Sp.zn. DOP 585/2026 JNe
ZNAČKA

24. 11. 2026
DATUM

Městský úřad UNIČOV
odbor dopravy a silničního hospodářství

Podpis

podélná uzávěra oboustrannými směrovacími deskami odstup max. 10m

výstražné světlo typu 1 na C4b

na sil. I. třídy bude značka A15 na žlutém podkladu

vzdálenosti v metrech

Dne 19.10.2026

Doporučujeme stanovit

KRPM-140200/ČJ-2026-140506

Bc. Milan Sakala, DiS

POLICIE ČESKÉ REPUBLIKY
KRAJSKÉ ŘEDITELSTVÍ POLICIE
OLOMOUCKÉHO KRAJE
DOPRAVNÍ INSPEKTORÁT
771 36 OLOMOUC

Vypracoval: Veiser Lukáš	SVOBODA
Datum: 3.12.2021	
Standardní pracovní místo. Zúžení jízdního pruh.	Adresa provozovny: Pavelkova 2 Olomouc 772 00

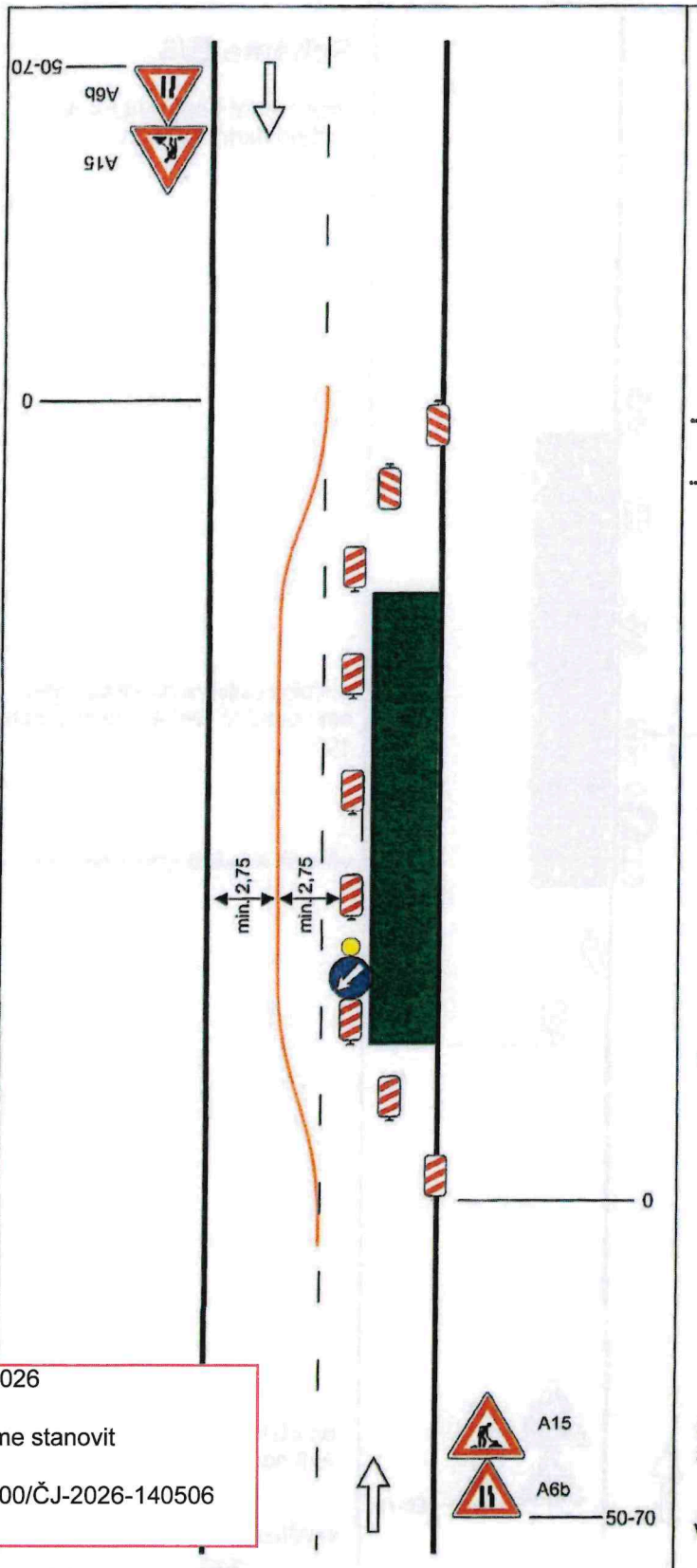

Schéma C/4

Standardní pracovní místo. Práce v jízdním pruhu. Dva pomocné jízdní pruhy

STANOVENO

Sp. Zn. DOT 585/2026 JNe

ZNAČKA

24.11.2026

DATUM

Městský úřad UNIČOV
odbor dopravy a silničního hospodářství

Podpis

podélná uzávěra oboustrannými směrovacími deskami odstup max. 20m

výstražné světlo typu 1 na C4b

na sil. I. třídy bude značka A15 na žlutém podkladu

vzdálenosti v metrech

Dne 19.10.2026

Doporučujeme stanovit

KRPM-140200/ČJ-2026-140506

Bc. Milan Sakala, DiS

POLICIE ČESKÉ REPUBLIKY
KRAJSKÉ ŘEDITELSTVÍ POLICIE
OLOMOUCKÉHO KRAJE
DOPRAVNÍ INSPEKTORÁT
771 36 OLOMOUC

Vypracoval: Veiser Lukáš	SVOBODA
Datum: 3.12.2021	
Standardní pracovní místo. Práce v jízdním pruhu. Dva pomocné jízdní pruhy	Adresa provozovny: Pavelkova 2 Olomouc 772 00

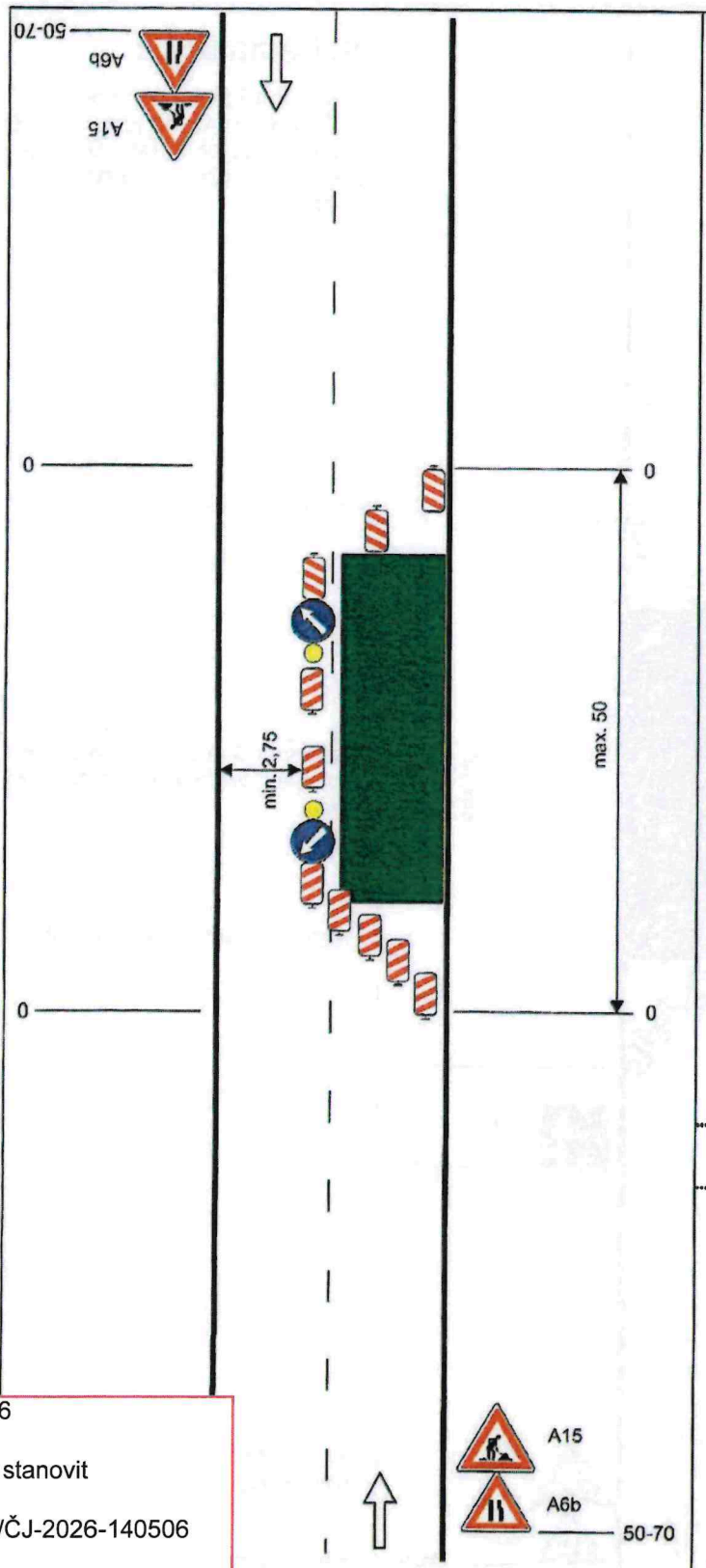

Schéma B/5.1

Standardní pracovní místo.
Zúžení vozovky na jeden jízdní pruh.

výstražné světlo typu 1 na C4a

podélná uzávěra oboustrannými směrovacími deskami odstup max. 10m

výstražné světlo typu 1 na C4b

STANOVENO

Sml. DOP 585/2026 JN

ZNAČKA

24.11.2026

DATUM

Městský úřad UNIČOV
odbor dopravy a silničního hospodářství

Podpis

na sil. I. třídy bude značka A15 na žlutém podkladu 

vzdálenosti v metrech

Dne 19.10.2026

Doporučujeme stanovit

KRPM-140200/ČJ-2026-140506

Bc. Milan Sakala, DiS

POLICIE ČESKÉ REPUBLIKY
KRAJSKÉ ŘEDITELSTVÍ POLICIE
OLOMOUCKÉHO KRAJE
DOPRAVNÍ INSPEKTORÁT
771 36 OLOMOUC

Vypracoval: Veiser Lukáš	SVOBODA
Datum: 2.12.2021	
Standardní pracovní místo. Zúžení vozovky na jeden jízdní pruh.	Adresa provozovny: Pavelkova 2 Olomouc 772 00

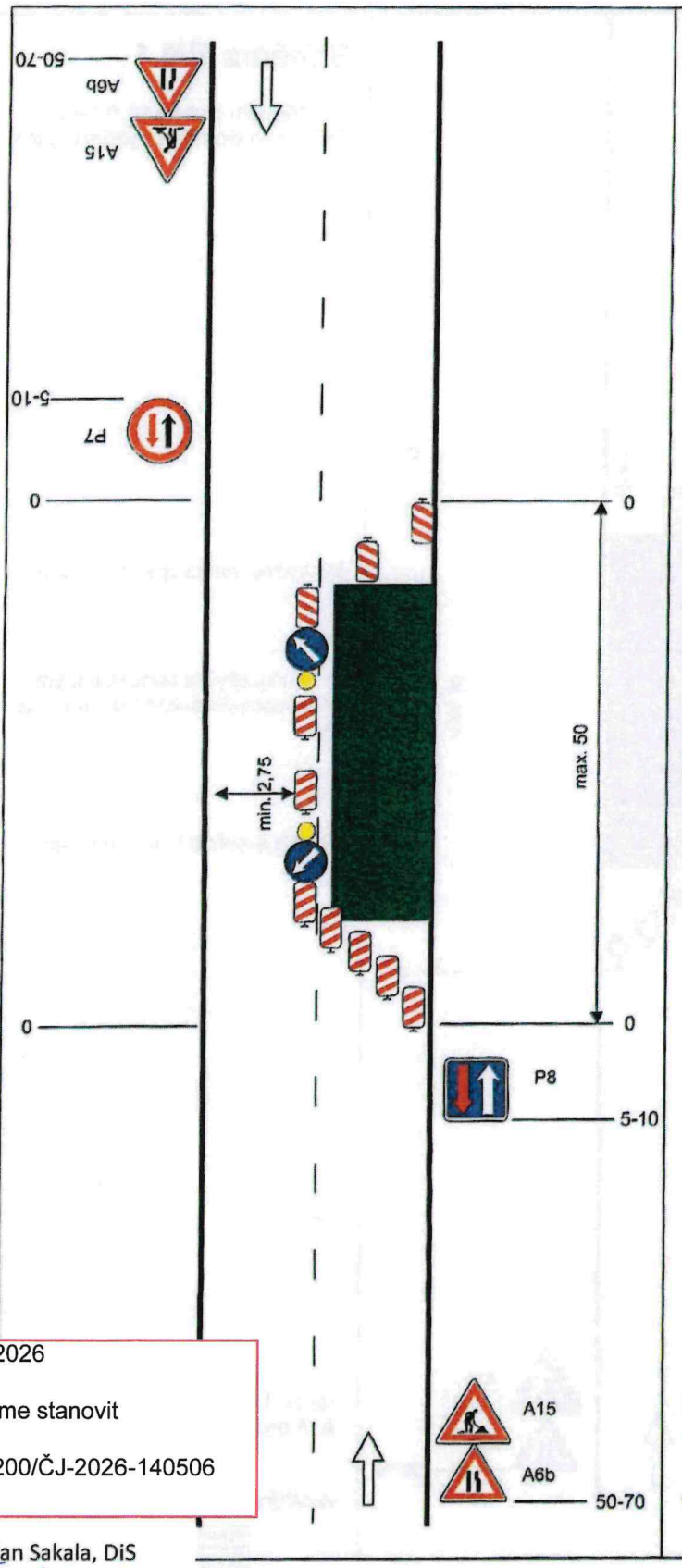

Schéma B/5.2

Standardní pracovní místo. Zúžení vozovky na jeden jízdní pruh. V případě místní úpravy přednosti v jízdě dopravními značkami.

výstražné světlo typu 1 na C4a

podélná uzávěra oboustrannými směrovacími deskami odstup max. 20m

výstražné světlo typu 1 na C4b

STANOVENO

Sp.zn. DOT 585/2026/MC

ZNAČKA

24.10.2026

DATUM

Městský úřad UNIČOV
odbor dopravy a silničního hospodářství

Podpis

na sil. I. třídy bude značka A15 na žlutém podkladu

vzdálenosti v metrech

Dne 19.10.2026

Doporučujeme stanovit

KRPM-140200/ČJ-2026-140506

Bc. Milan Sakala, DiS

POLICIE ČESKÉ REPUBLIKY
KRAJSKÉ ŘEDITELSTVÍ POLICIE
OLOMOUCKÉHO KRAJE
DOPRAVNÍ INSPEKTORÁT
771 36 OLOMOUC

Vypracoval: Veiser Lukáš	SVOBODA
Datum: 3.12.2021	Adresa provozovny: Pavelkova 2 Olomouc 772 00
Standardní pracovní místo. Zúžení vozovky na jeden jízdní pruh. V případě místní úpravy přednosti v jízdě dopravními značkami.	

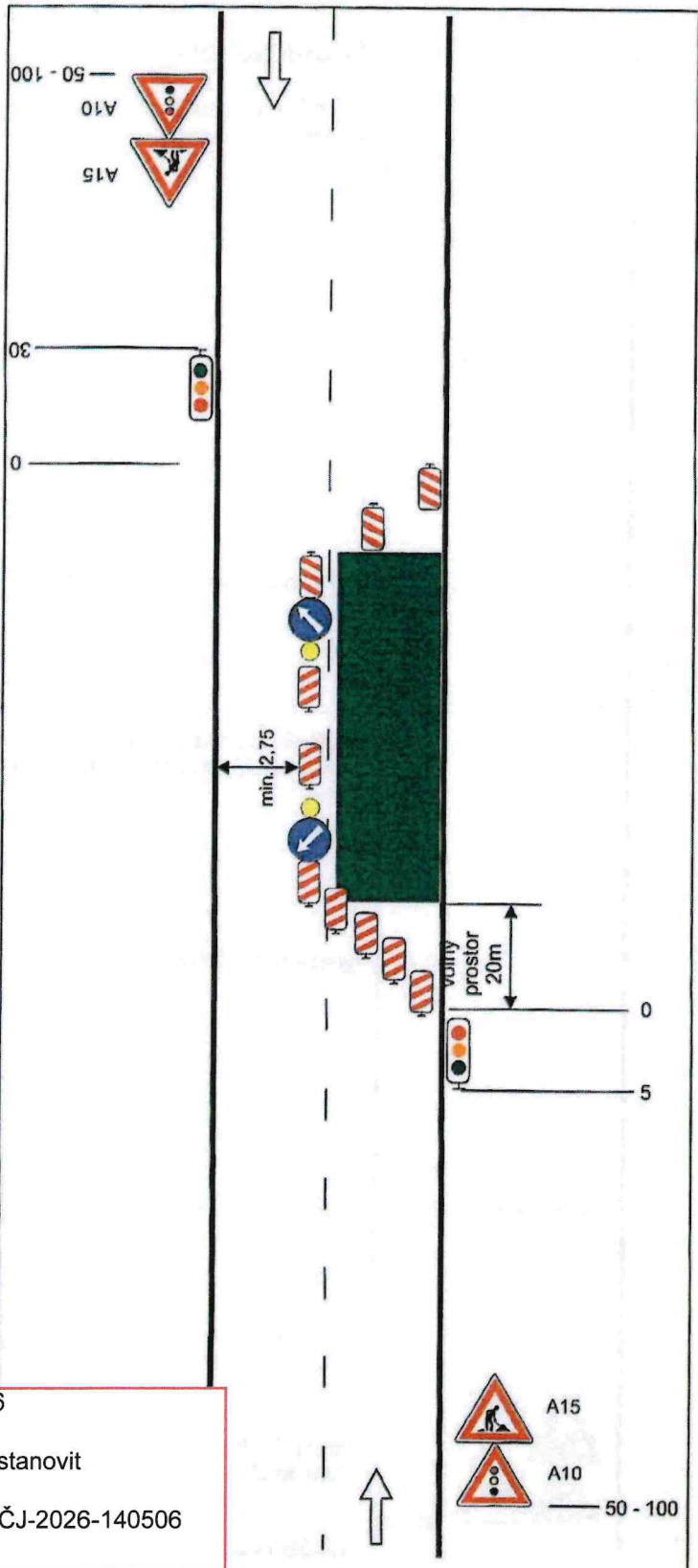

Schéma B/6

Standardní pracovní místo. Zúžení vozovky na jeden jízdní pruh. Řízení provozu světelným signalizačním zařízením.

výstražné světlo typu 1 na C4a

podélná uzávěra oboustrannými směrovacími deskami odstup max. 10m

výstražné světlo typu 1 na C4b

STANOVENO

Sp. zn. DOP 585/2026 JAKE

ZNAČKA

24. 11. 2026

DATUM

Městský úřad UNIČOV
odbor dopravy a silničního hospodářství

Podpis

Dne 19.10.2026

Doporučujeme stanovit

KRPM-140200/ČJ-2026-140506

Bc. Milan Sakala, DiS

POLICIE ČESKÉ REPUBLIKY
KRAJSKÉ ŘEDITELSTVÍ POLICIE
OLOMOUCKÉHO KRAJE
DOPRAVNÍ INSPEKTORÁT
771 36 OLOMOUC

na sil. I. třídy bude značka A15 na žlutém podkladu



vzdálenosti v metrech

Vypracoval: Veiser Lukáš	SVOBODA
Datum: 1.12.2021	
Standardní pracovní místo. Zúžení vozovky na jeden jízdní pruh. Řízení provozu světelnými signály.	Adresa provozovny: Pavelkova 2 Olomouc 772 00

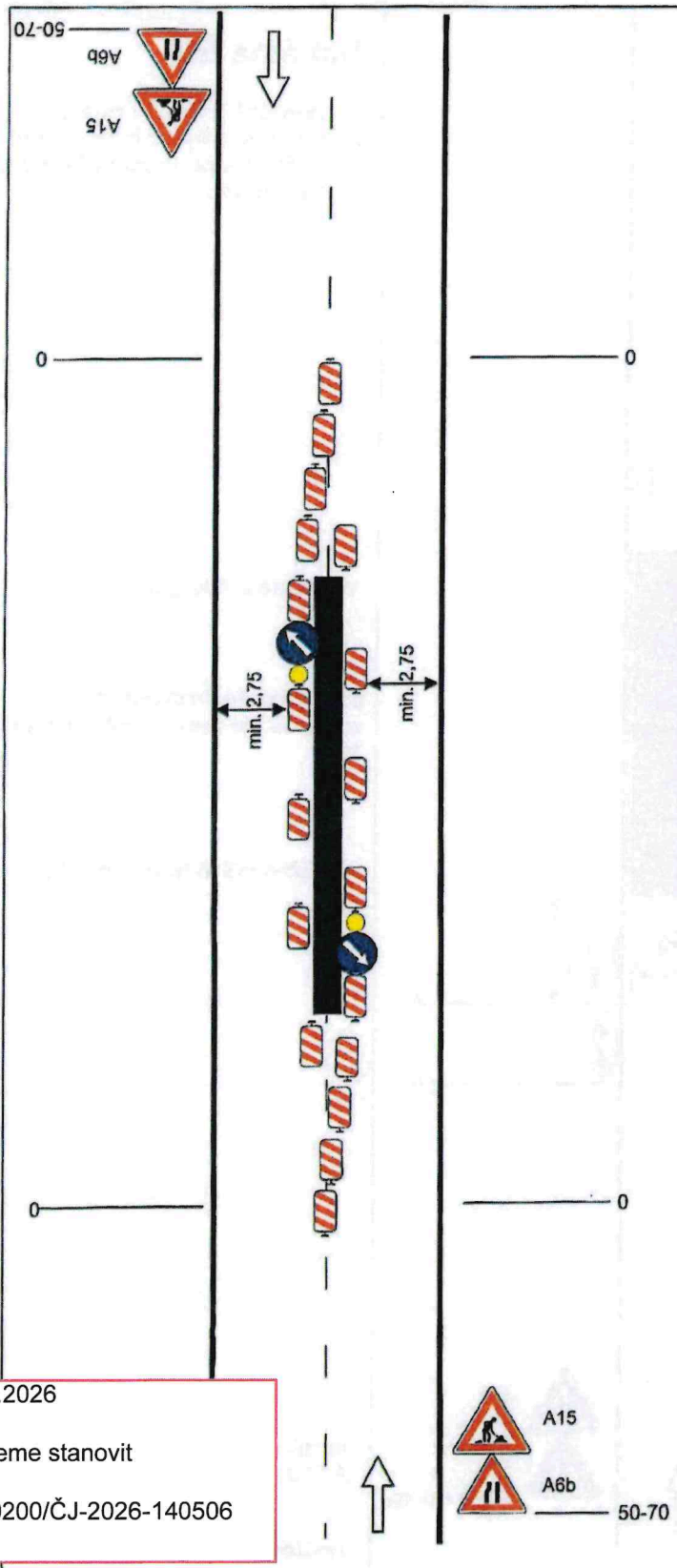

Schéma B/7

Standardní pracovní místo uprostřed vozovky.

výstražné světlo typu 1 na C4a

podélná uzávěra oboustrannými směrovacími deskami odstup max. 10m

výstražné světlo typu 1 na C4a

STANOVENO

Sžn. DOP 585/2026 JHC

ZNAČKA

24.11.2026

DATUM

Městský úřad UNIČOV
odbor dopravy a silničního hospodářství

Podpis

na sil. I. třídy bude značka A15 na žlutém podkladu



vzdálenosti v metrech

Dne 19.10.2026

Doporučujeme stanovit

KRPM-140200/ČJ-2026-140506

Bc. Milan Sakala, DiS

POLICIE ČESKÉ REPUBLIKY
KRAJSKÉ ŘEDITELSTVÍ POLICIE
OLOMOUCKÉHO KRAJE
DOPRAVNÍ INSPEKTORÁT
771 36 OLOMOUC

Vypracoval: Veiser Lukáš	SVOBODA
Datum: 3.12.2021	
Standardní pracovní místo uprostřed vozovky.	Adresa provozovny: Pavelkova 2 Olomouc 772 00

Schéma B/8

Standardní pracovní místo.
Zúžení vozovky z obou stran.
Úprava přednosti dopravními značkami

STANOVENO

Sp. zn. DOT 585/2026 JNe

ZNAČKA

24. 11. 2026

DATUM

Městský úřad UNIČOV
odbor dopravy a silničního hospodářství

Podpis

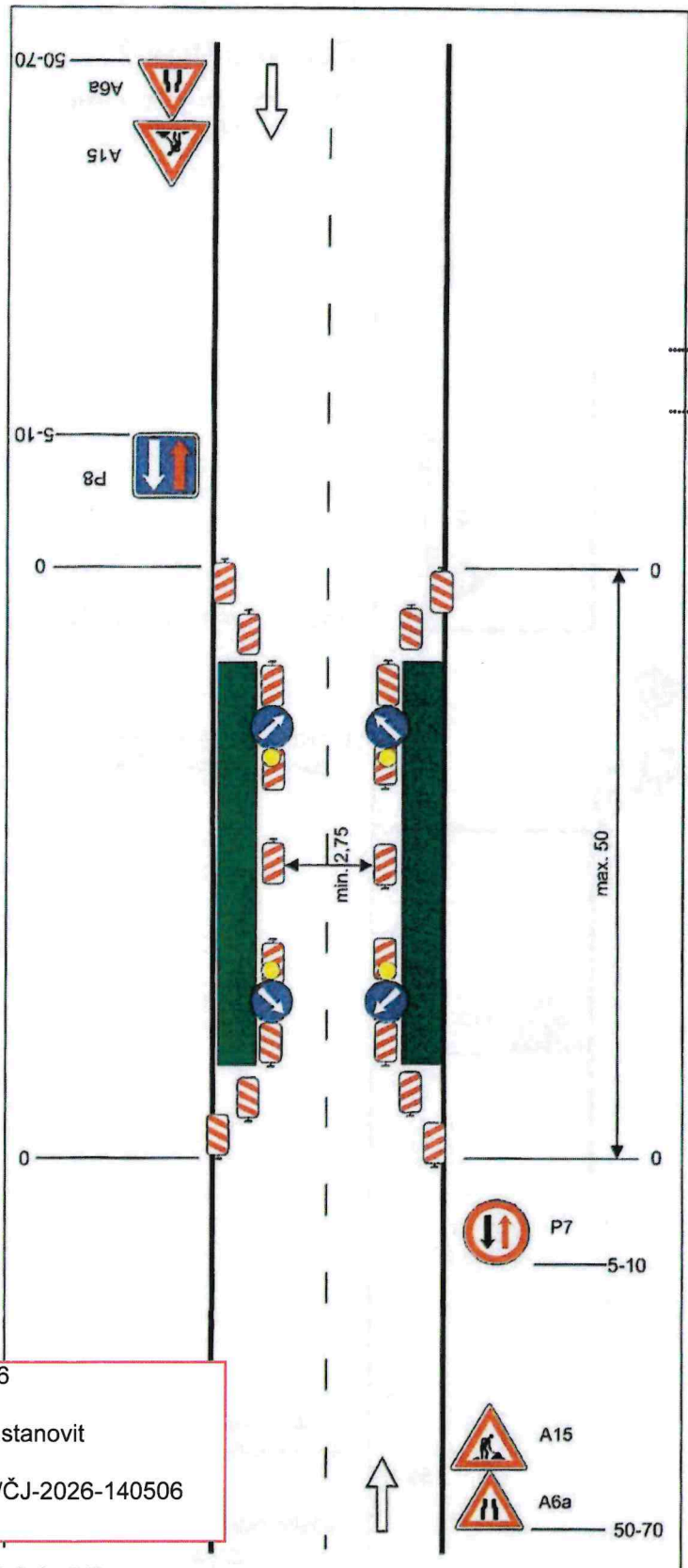

výstražné světlo typu 1 na C4a

podélná uzávěra oboustrannými směrovacími deskami odstup max. 10m

výstražné světlo typu 1 na C4b

na sil. I. třídy bude značka A15 na žlutém podkladu 

vzdálenosti v metrech

Dne 19.10.2026

Doporučujeme stanovit

KRPM-140200/ČJ-2026-140506

Bc. Milan Sakala, DiS

POLICIE ČESKÉ REPUBLIKY
KRAJSKÉ ŘEDITELSTVÍ POLICIE
OLOMOUCKÉHO KRAJE
DOPRAVNÍ INSPEKTORÁT
771 36 OLOMOUC

Vypracoval: Velser Lukáš	SVOBODA
Datum: 3.12.2021	
Standardní pracovní místo. Zúžení vozovky z obou stran. Úprava přednosti dopravními značkami	Adresa provozovny: Pavelkova 2 Olomouc 772 00

Schéma B/14.2

Standardní pracovní místo
v prostoru křižovatky

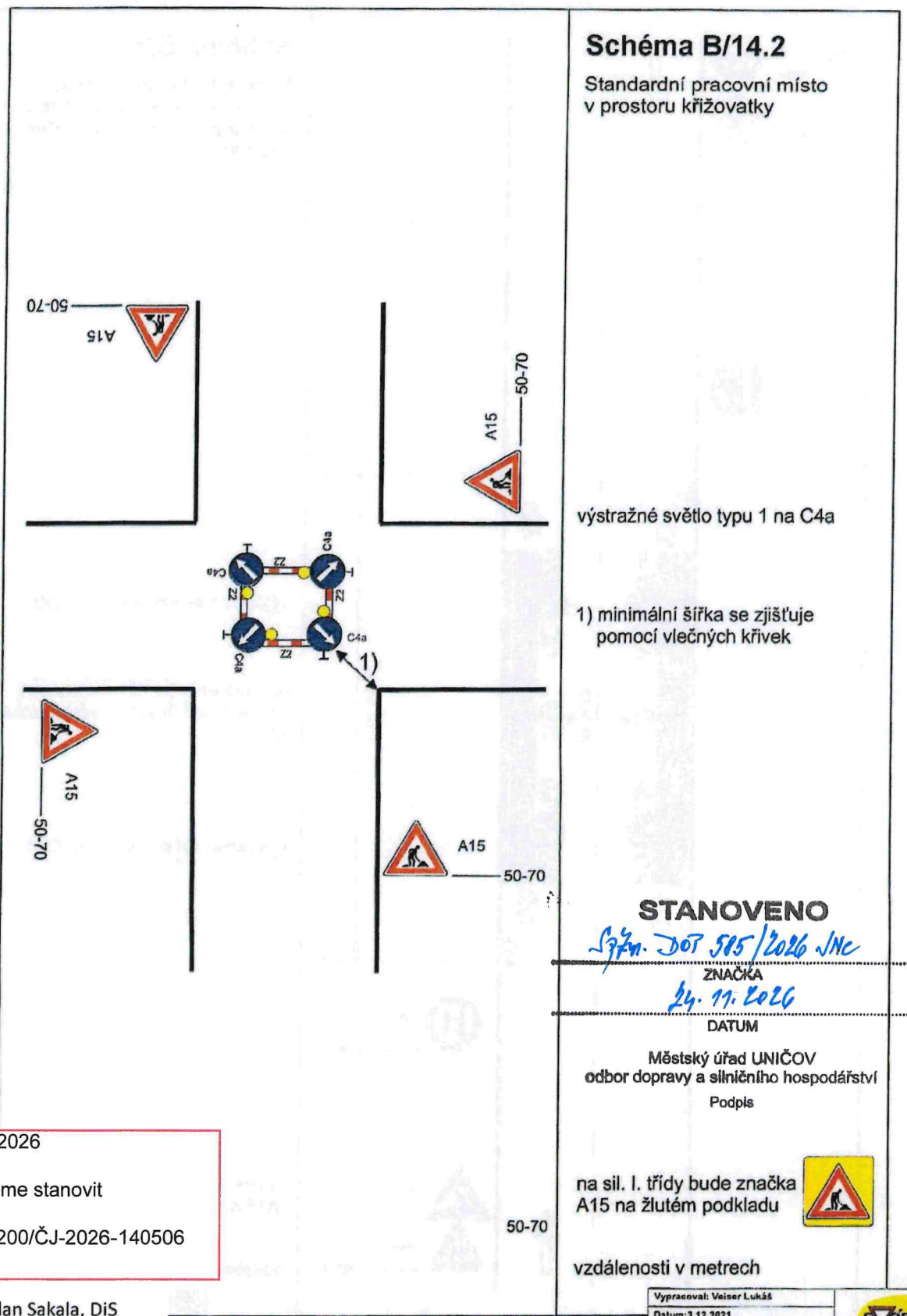

výstražné světlo typu 1 na C4a

1) minimální šířka se zjišťuje pomocí vlečných křivek

STANOVENO

Sžzn. DOT 585/2026/JNC

ZNAČKA

24. 11. 2026

DATUM

Městský úřad UNIČOV
odbor dopravy a silničního hospodářství

Podpis

na sil. I. třídy bude značka A15 na žlutém podkladu

vzdálenosti v metrech

Dne 19.10.2026

Doporučujeme stanovit

KRPM-140200/ČJ-2026-140506

Bc. Milan Sakala, DiS

POLICIE ČESKÉ REPUBLIKY
KRAJSKÉ ŘEDITELSTVÍ POLICIE
OLOMOUCKÉHO KRAJE
DOPRAVNÍ INSPEKTORÁT
771 36 OLOMOUC

Vypracoval: Veiser Lukáš	SVOBODA
Datum:3.12.2021	
Standardní pracovní místo v prostoru křižovatky	Adresa provozovny: Pavalkova 2 Olomouc 772 00

Schéma B/14.3

Standardní pracovní místo
v prostoru okružní křižovatky

STANOVENO

Spzu. DOT 585/2026 JNe
ZNAČKA

24.11.2026
DATUM

Městský úřad UNIČOV
odbor dopravy a silničního hospodářství

Podpis

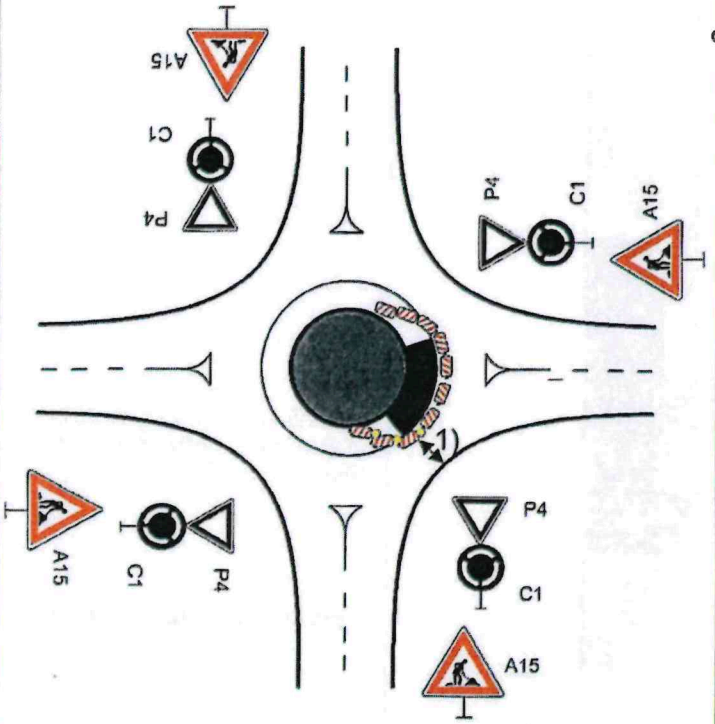

výstražné světlo typu 1 na C4a

podélná uzávěra jednosměrnými směrovacími deskami
odstup max.10m

výstražné světlo typu 1 na každé směrovací desce

1) minimální šířka se zjišťuje pomocí vlečných křivek

na sil. I. třídy bude značka A15 na žlutém podkladu



vzdálenosti v metrech

Dne 19.10.2026

Doporučujeme stanovit

KRPM-140200/ČJ-2026-140506

Bc. Milan Sakala, DiS

POLICIE ČESKÉ REPUBLIKY
KRAJSKÉ ŘEDITELSTVÍ POLICIE
OLOMOUCKÉHO KRAJE
DOPRAVNÍ INSPEKTORÁT
771 36 OLOMOUC

Vypracoval: Veiser Lukáš	SVOBODA
Datum:6.12.2021	
Standardní pracovní místo v prostoru okružní křižovatky	Adresa provozovny: Pavelkova 2 Olomouc 772 00

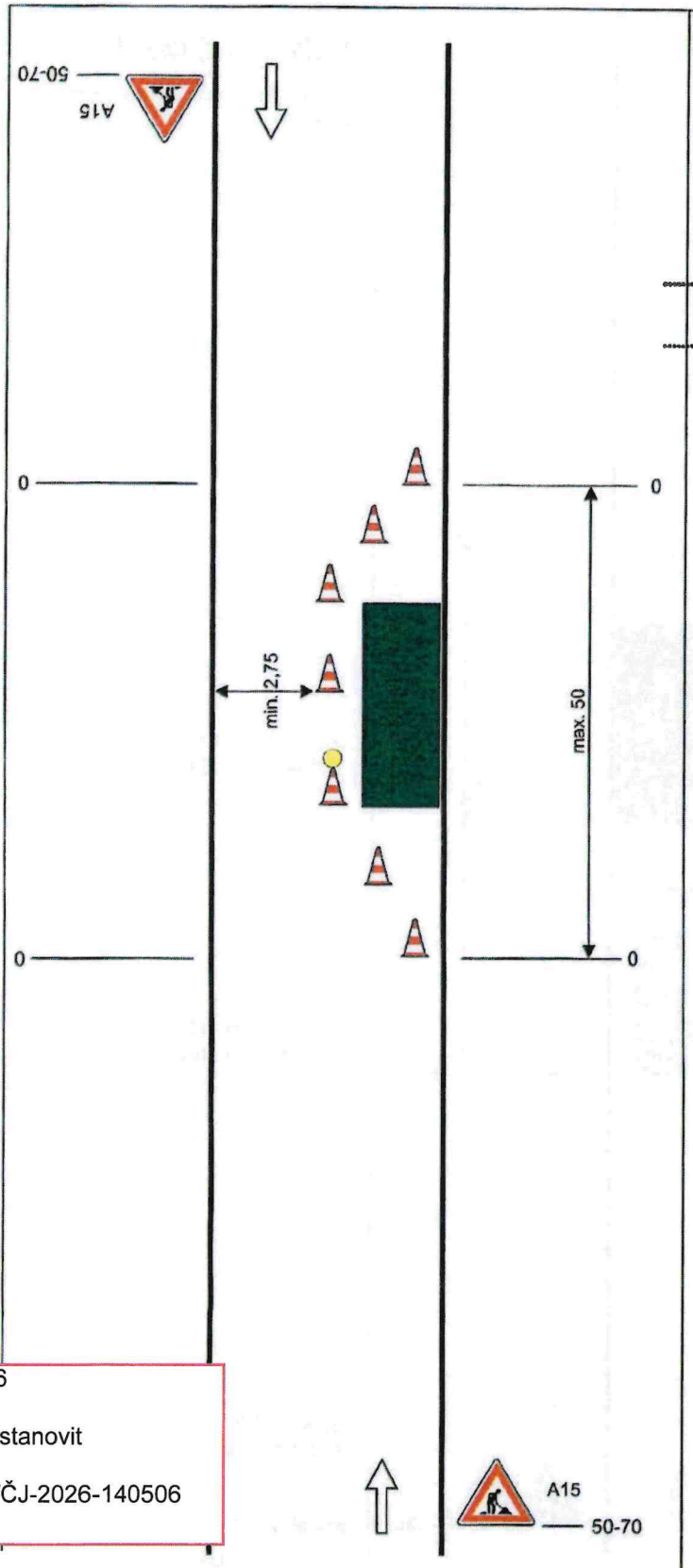

Schéma B/24

Operativní pracovní místo na vozovce.

STANOVENO

MPŽ. DOP 585/2026 JNC

ZNAČKA

24. 11. 2026

DATUM

Městský úřad UNIČOV
odbor dopravy a silničního hospodářství

Podpis

podélná uzávěra
odstup max. 6m

na sil. I. třídy bude značka A15 na žlutém podkladu

vzdálenosti v metrech

Dne 19.10.2026

Doporučujeme stanovit

KRPM-140200/ČJ-2026-140506

Bc. Milan Sakala, DiS

POLICIE ČESKÉ REPUBLIKY
KRAJSKÉ ŘEDITELSTVÍ POLICIE
OLOMOUCKÉHO KRAJE
DOPRAVNÍ INSPEKTORÁT
771 36 OLOMOUC

Vypracoval: Vaiser Lukáš	SVOBODA
Datum: 2.12.2021	
Operativní pracovní místo na vozovce.	Adresa provozovny: Pavelkova 2 Olomouc 772 00

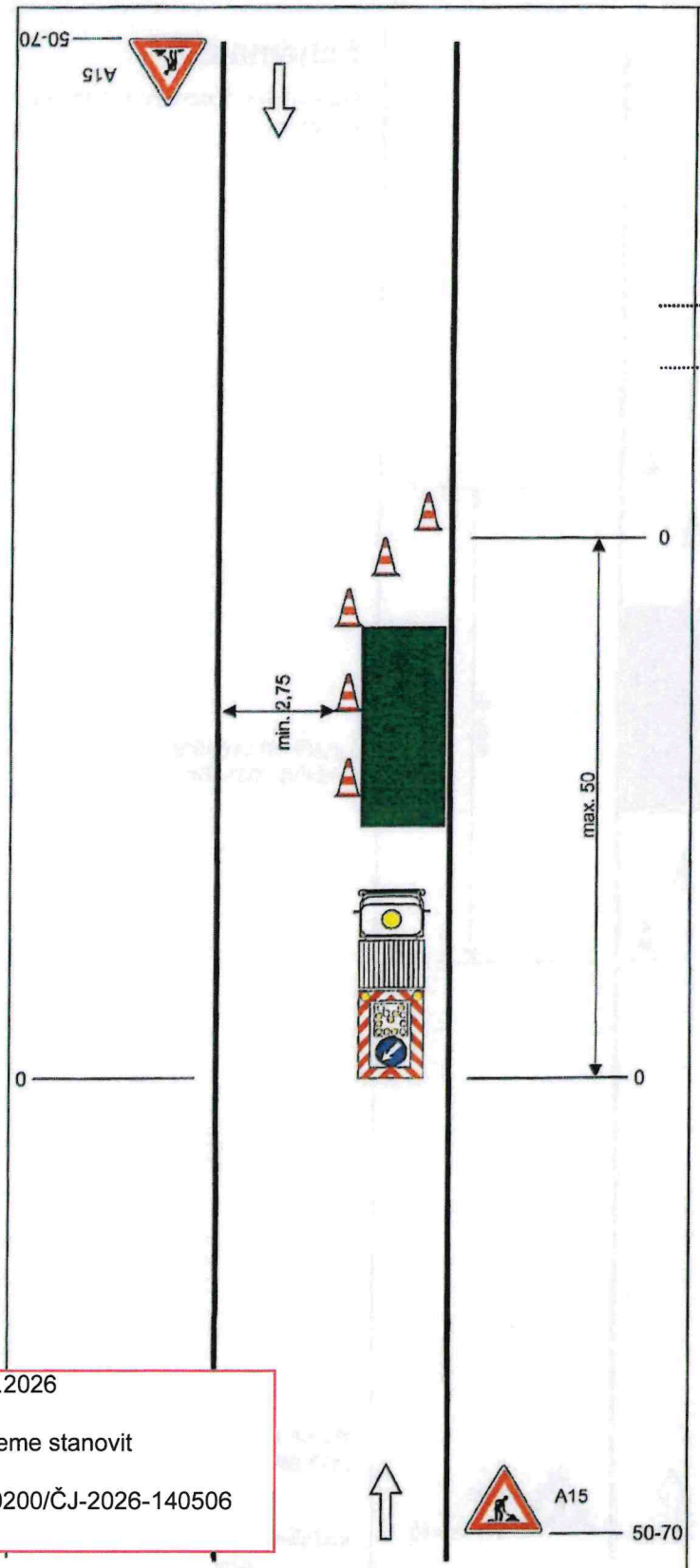

Schéma B/25.1

Operativní pracovní místo na vozovce.

STANOVENO

Spzn. DOT 585/2026/INe

ZNAČKA

24.11.2026

DATUM

Městský úřad UNIČOV
odbor dopravy a silničního hospodářství

Podpis

podélná uzávěra
odstup max. 6m

pracovní vozidlo s pojízdnou uzavírkovou tabulí typu II

na sil. I. třídy bude značka A15 na žlutém podkladu

vzdálenosti v metrech

Dne 19.10.2026

Doporučujeme stanovit

KRPM-140200/ČJ-2026-140506

Bc. Milan Sakala, DiS

POLICIE ČESKÉ REPUBLIKY
KRAJSKÉ ŘEDITELSTVÍ POLICIE
OLOMOUCKÉHO KRAJE
DOPRAVNÍ INSPEKTORÁT
771 36 OLOMOUC

Vypracoval: Voiser Lukáš	SVOBODA
Datum: 6.12.2021	
Operativní pracovní místo na vozovce.	Adresa provozovny: Pavelkova 2 Olomouc 772 00

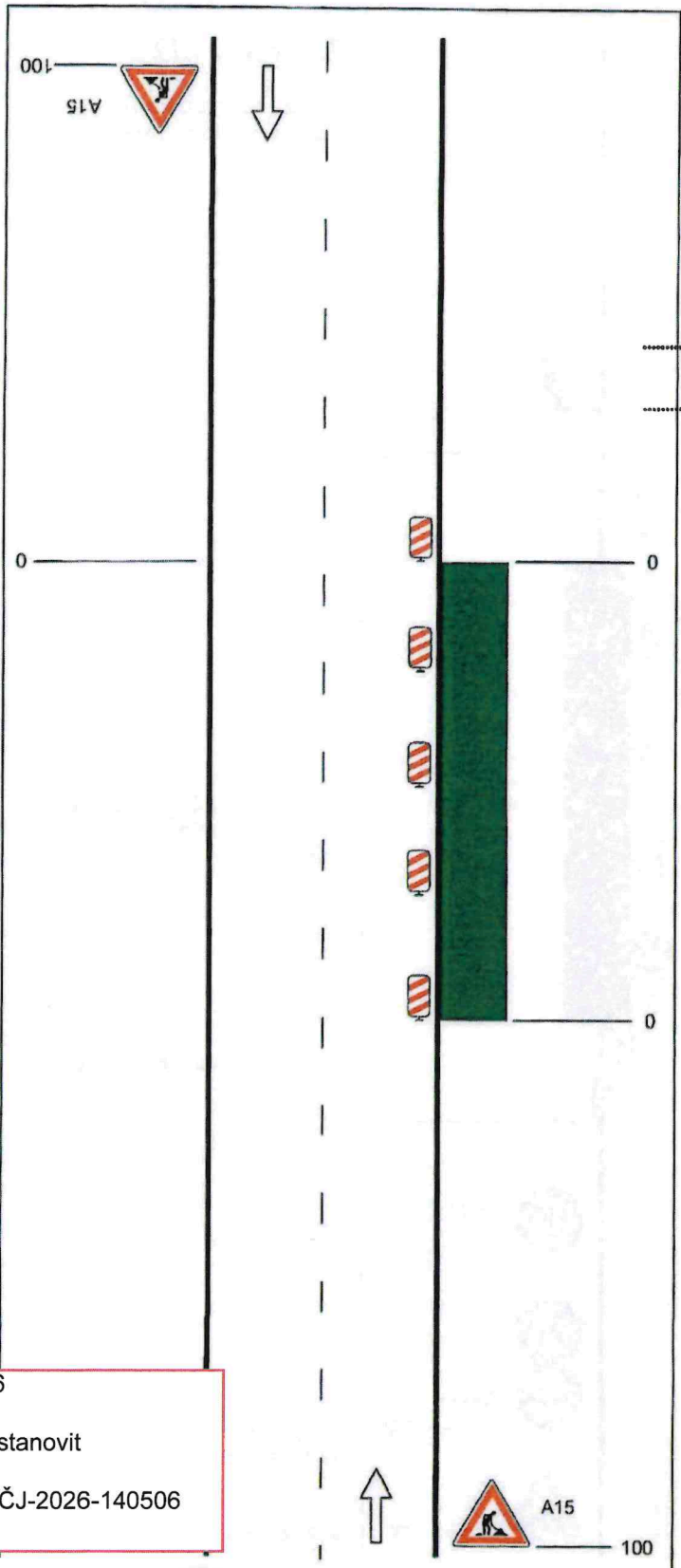

Schéma C/1

Standardní pracovní místo na pozemní komunikaci s malým dopravním zatížením

STANOVENO

Spzn. DOP 585/2026. JNe

ZNAČKA

24.11.2026

DATUM

Městský úřad UNIČOV
odbor dopravy a silničního hospodářství

Podpis

podélná uzávěra oboustrannými směrovacími deskami odstup max. 20m

na sil. I. třídy bude značka A15 na žlutém podkladu

vzdálenosti v metrech

Dne 19.10.2026

Doporučujeme stanovit

KRPM-140200/ČJ-2026-140506

Bc. Milan Sakala, DiS

POLICIE ČESKÉ REPUBLIKY
KRAJSKÉ ŘEDITELSTVÍ POLICIE
OLOMOUCKÉHO KRAJE
DOPRAVNÍ INSPEKTORÁT
771 36 OLOMOUC

Vypracoval: Veiser Lukáš	SVOBODA
Datum: 1.12.2021	
Standardní pracovní místo na pozemní komunikaci s malým dopravním zatížením	Adresa provozovny: Pavelkova 2 Olomouc 772 00

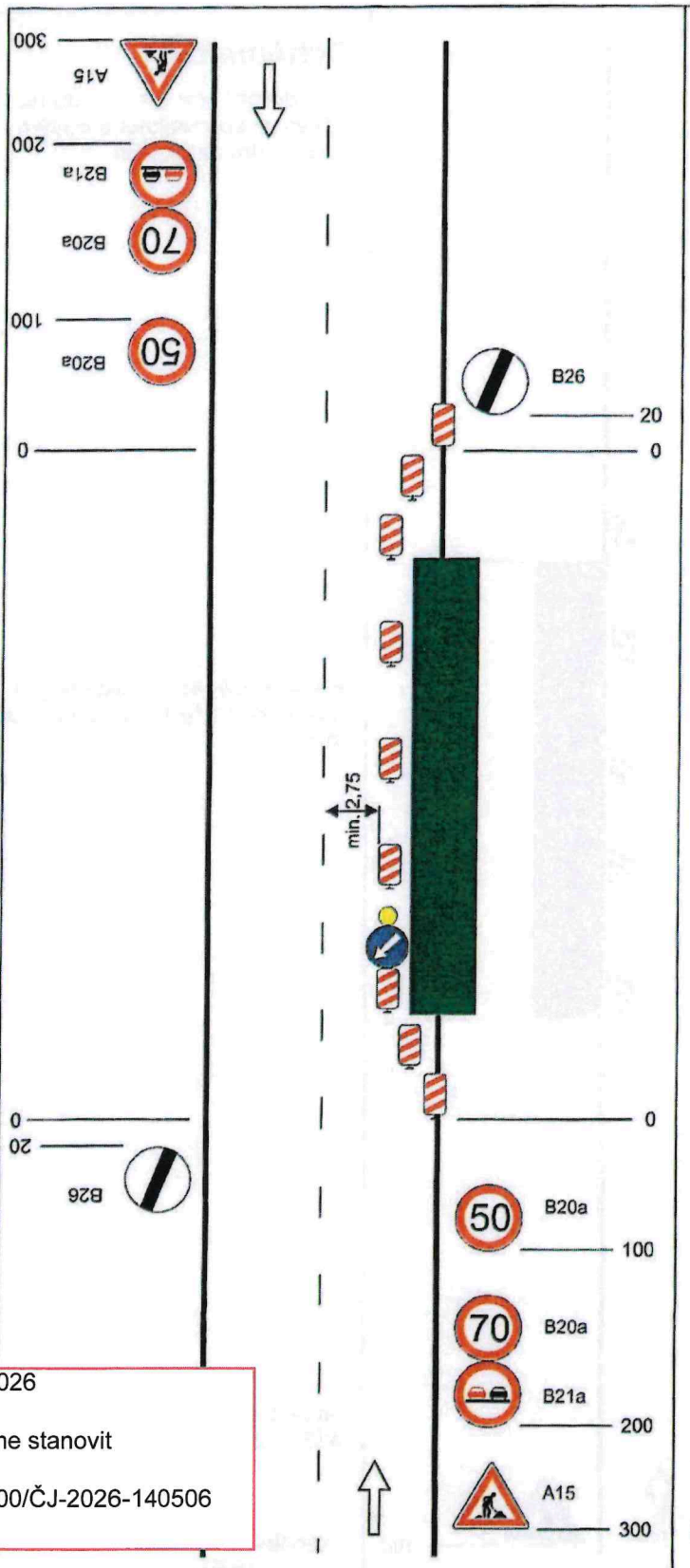

Schéma C/2

Standardní pracovní místo.
Zúžení jízdního pruhu

STANOVENO

Spžu. DOT 585/2026 JNe
ZNAČKA

24.11.2026
DATUM

Městský úřad UNIČOV
odbor dopravy a silničního hospodářství

Podpis

podélná uzávěra oboustrannými směrovacími deskami odstup max. 20m

výstražné světlo typu 1 na C4b

na sil. I. třídy bude značka A15 na žlutém podkladu

vzdálenosti v metrech

Dne 19.10.2026

Doporučujeme stanovit

KRPM-140200/ČJ-2026-140506

Bc. Milan Sakala, DiS

POLICIE ČESKÉ REPUBLIKY
KRAJSKÉ ŘEDITELSTVÍ POLICIE
OLOMOUCKÉHO KRAJE
DOPRAVNÍ INSPEKTORÁT
771 36 OLOMOUC

Vypracoval: Veiser Lukáš	SVOBODA
Datum: 1.12.2021	
Standardní pracovní místo. Zúžení jízdního pruhu	Adresa provozovny: Pavelkova 2 Olomouc 772 00

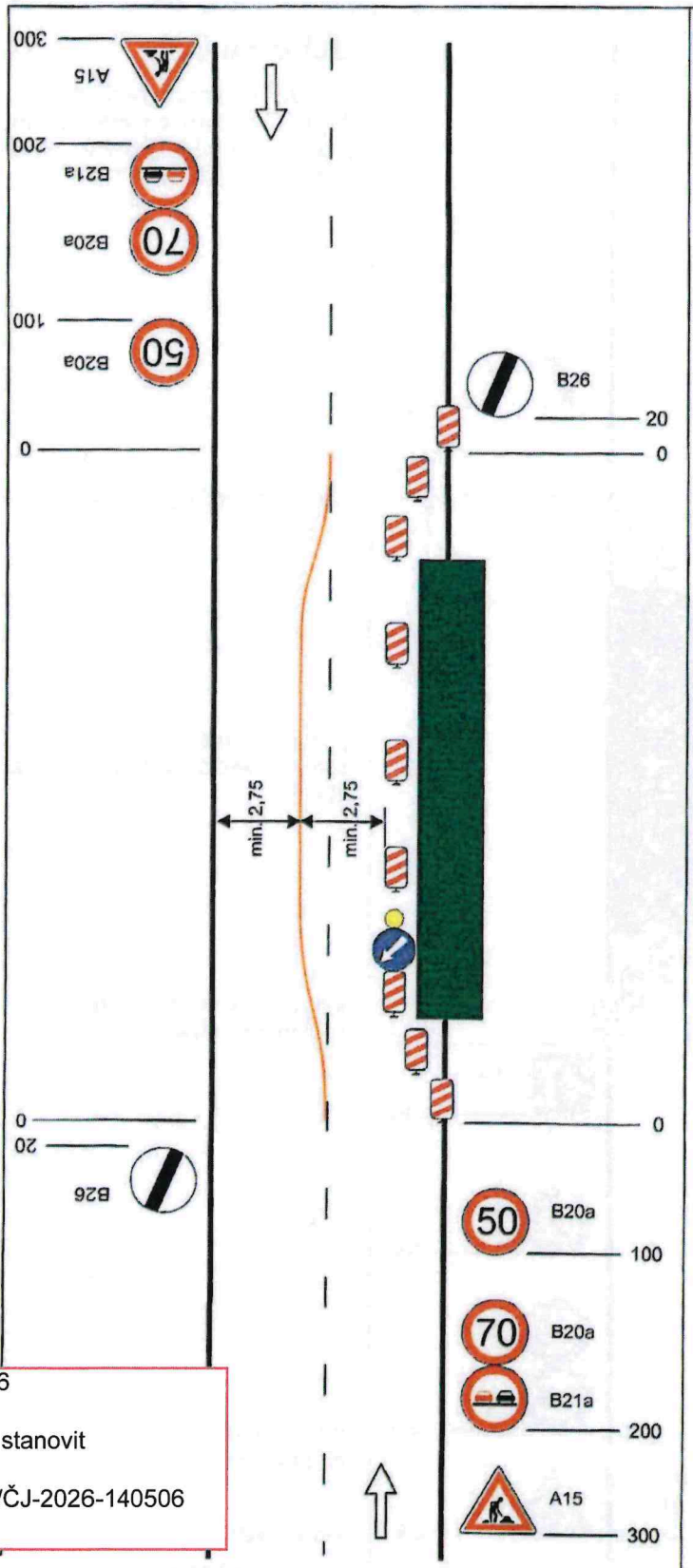

Schéma C/3

Standardní pracovní místo. Práce v jízdním pruhu. Dva pomocné jízdní pruhy

STANOVENO

Spzn. DOP 585/2026 JMC

ZNAČKA

24. 11. 2026

DATUM

Městský úřad UNIČOV
odbor dopravy a silničního hospodářství

Podpis

podélná uzávěra oboustrannými směrovacími deskami odstup max. 20m

výstražné světlo typu 1 na C4b

na sil. I. třídy bude značka A15 na žlutém podkladu

vzdálenosti v metrech

Dne 19.10.2026

Doporučujeme stanovit

KRPM-140200/ČJ-2026-140506

Bc. Milan Sakala, DiS

POLICIE ČESKÉ REPUBLIKY
KRAJSKÉ ŘEDITELSTVÍ POLICIE
OLOMOUCKÉHO KRAJE
DOPRAVNÍ INSPEKTORÁT
771 36 OLOMOUC

Vypracoval: Veiser Lukáš	SVOBODA
Datum: 1.12.2021	
Standardní pracovní místo. Práce v jízdním pruhu. Dva pomocné jízdní pruhy	Adresa provozovny: Pavelkova 2 Olomouc 772 00

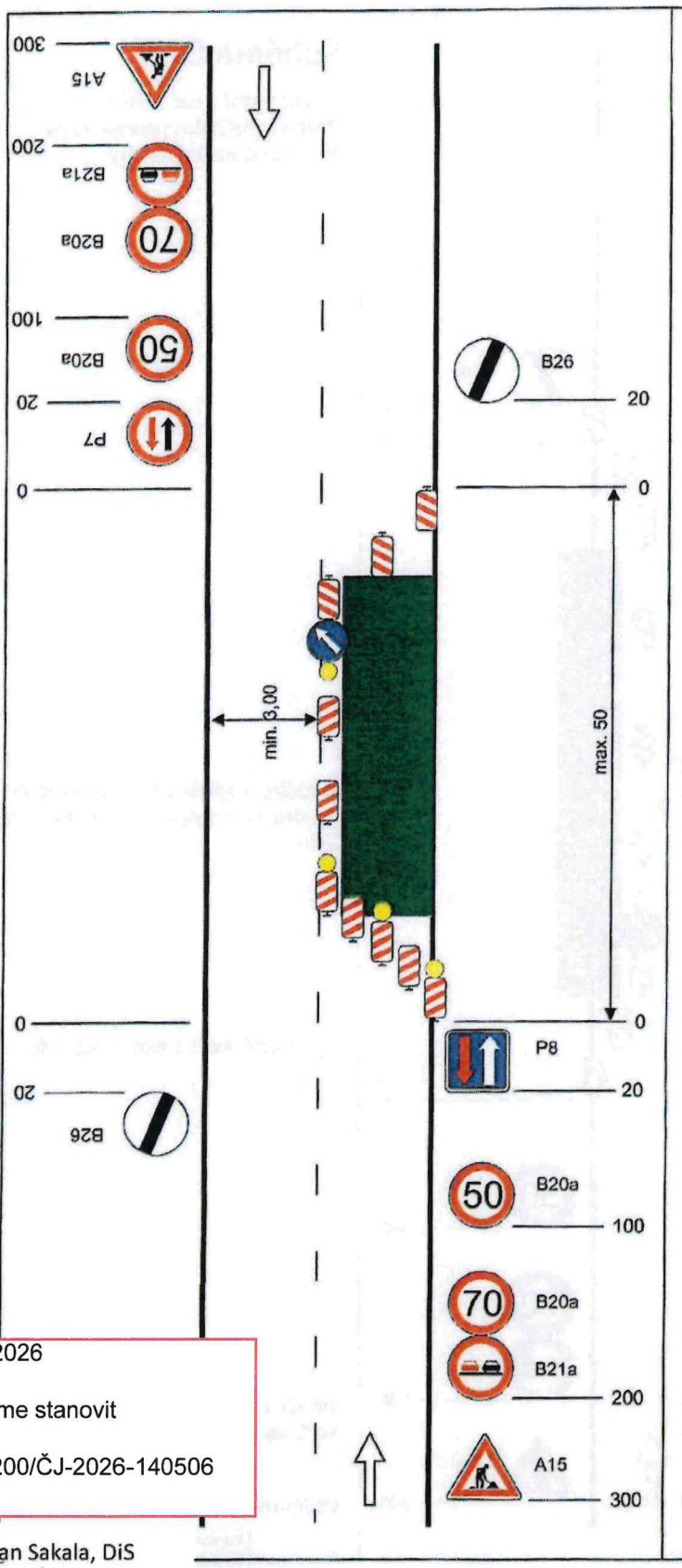

Schéma C/4

Standardní pracovní místo. Zúžení vozovky na jeden jízdní pruh. V případě místní úpravy přednosti v jízdě dopravními značkami.

výstražné světlo typu 1 na C4a

podélná uzávěra oboustrannými směrovacími deskami odstup max. 20m

výstražné světlo typu 1 na směrovací desce

STANOVENO

Sp.zn. DOP 585/2026 JNC

ZNAČKA

24.11.2026

DATUM

Městský úřad UNIČOV
odbor dopravy a silničního hospodářství

Podpis

na sil. I. třídy bude značka A15 na žlutém podkladu

vzdálenosti v metrech

Dne 19.10.2026

Doporučujeme stanovit

KRPM-140200/ČJ-2026-140506

Bc. Milan Sakala, DiS

POLICIE ČESKÉ REPUBLIKY
KRAJSKÉ ŘEDITELSTVÍ POLICIE
OLOMOUCKÉHO KRAJE
DOPRAVNÍ INSPEKTORÁT
771 36 OLOMOUC

Vypracoval: Veiser Lukáš	SVOBODA
Datum: 1.12.2021	
Standardní pracovní místo. Zúžení vozovky na jeden jízdní pruh. V případě místní úpravy přednosti v jízdě dopravními značkami.	Adresa provozovny: Pavelkova 2 Olomouc 772 00

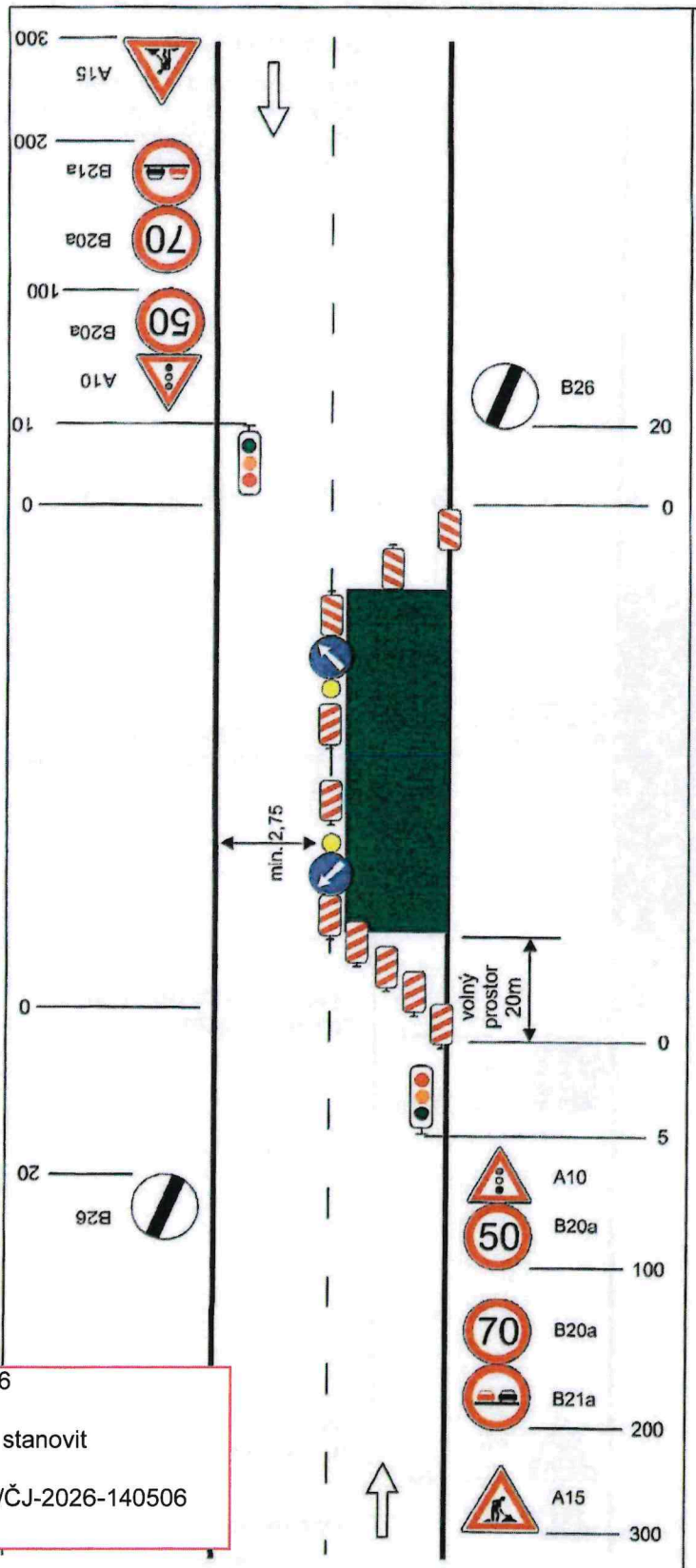

Schéma C/5

Standardní pracovní místo. Zúžení vozovky na jeden jízdní pruh. Řízení provozu světelnými signály.

STANOVENO

SpZn DOP 585/2026 JNE

ZNAČKA

24.11.2026

DATUM

Městský úřad UNIČOV
odbor dopravy a silničního hospodářství

Podpis

výstražné světlo typu 1 na C4a

podélná uzávěra oboustrannými směrovacími deskami odstup max. 20m

výstražné světlo typu 1 na C4b

na sil. I. třídy bude značka A15 na žlutém podkladu

vzdálenosti v metrech

Dne 19.10.2026

Doporučujeme stanovit

KRPM-140200/ČJ-2026-140506

Bc. Milan Sakala, DiS

POLICIE ČESKÉ REPUBLIKY
KRAJSKÉ ŘEDITELSTVÍ POLICIE
OLOMOUCKÉHO KRAJE
DOPRAVNÍ INSPEKTORÁT
771 36 OLOMOUC

Vypracoval: Veiser Lukáš	SVOBODA
Datum: 1.12.2021	
Standardní pracovní místo. Zúžení vozovky na jeden jízdní pruh. Řízení provozu světelnými signály.	Adresa provozovny: Pavelkova 2 Olomouc 772 00

Schéma C/6

Standardní pracovní místo. Zúžení vozovky na jeden jízdní pruh. Úprava přednosti dopravními značkami.

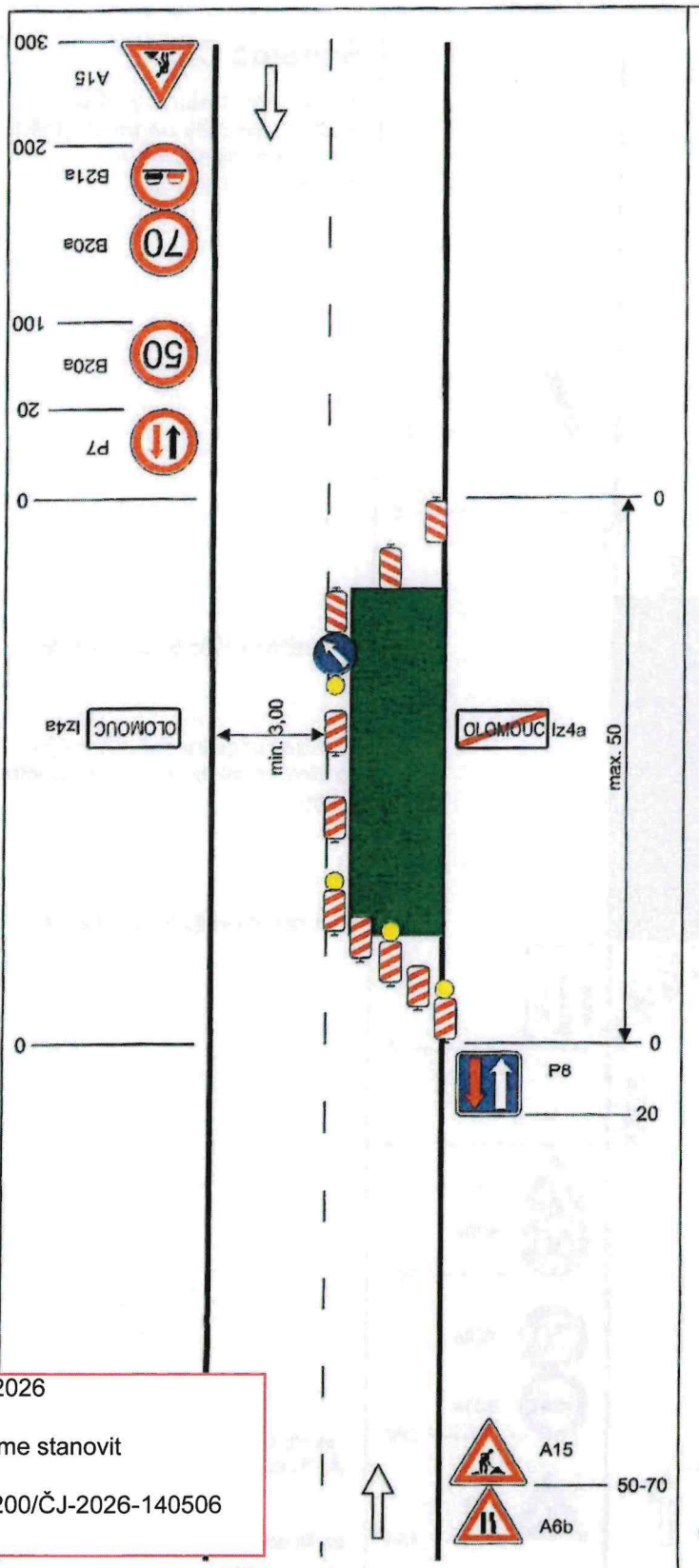

výstražné světlo typu 1 na C4a

podélná uzávěra oboustrannými směrovacími deskami odstup max. 20m

výstražné světlo typu 1 na směrovací desce

STANOVENO

Spžu. DOP 585/2026. JMc

ZNAČKA

24.11.2026

DATUM

Městský úřad UNIČOV
odbor dopravy a silničního hospodářství

Podpis

na sil. I. třídy bude značka A15 na žlutém podkladu

vzdálenosti v metrech

Dne 19.10.2026

Doporučujeme stanovit

KRPM-140200/ČJ-2026-140506

Bc. Milan Sakala, DiS

POLICIE ČESKÉ REPUBLIKY
KRAJSKÉ ŘEDITELSTVÍ POLICIE
OLOMOUCKÉHO KRAJE
DOPRAVNÍ INSPEKTORÁT
771 36 OLOMOUC

Vypracoval: Veiser Lukáš	SVOBODA
Datum: 1.12.2021	
Standardní pracovní místo. Zúžení vozovky na jeden jízdní pruh. Úprava přednosti dopravními značkami.	Adresa provozovny: Pavelkova 2 Olomouc 772 00

Schéma C/10c

Standardní pracovní místo
v prostoru křižovatky

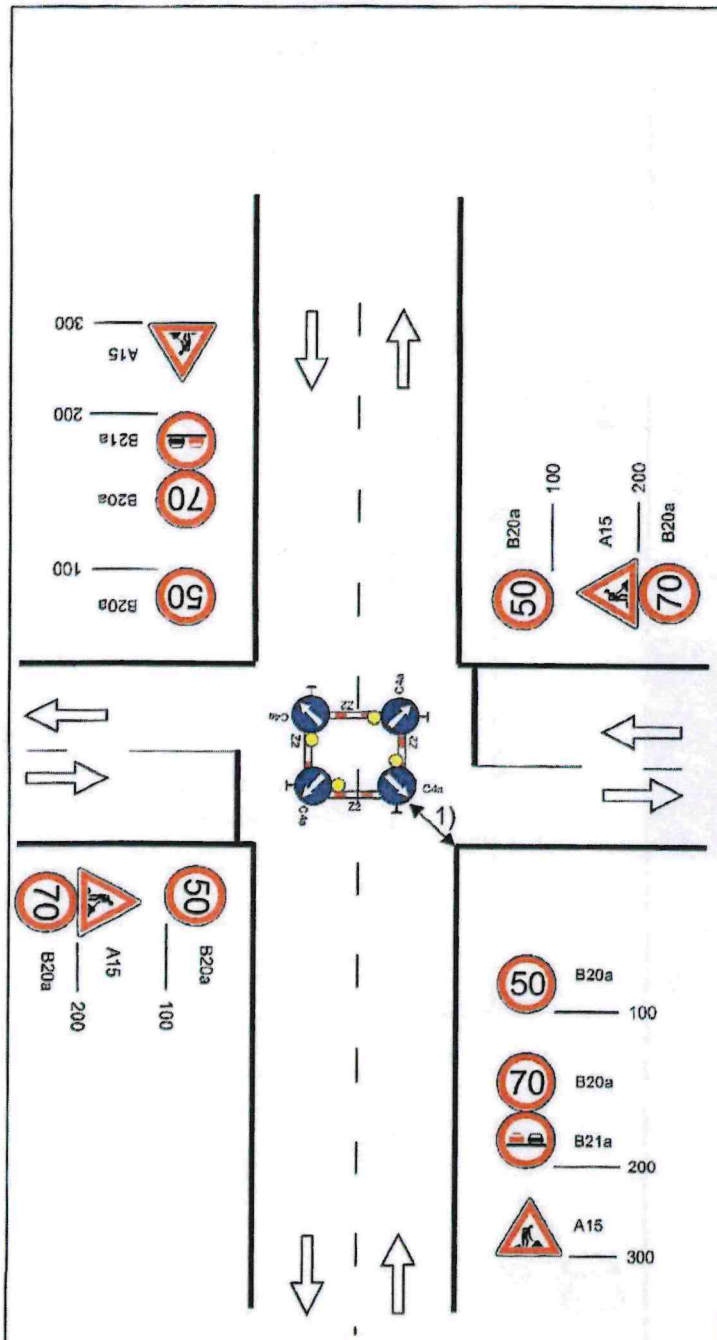

výstražné světlo typu 1 na C4a

1) minimální šířka se zjišťuje pomocí vlečných křivek

STANOVENO

Spzn. DOT 585/2026/JNe
ZNAČKA

24.11.2026
DATUM

Městský úřad UNIČOV
odbor dopravy a silničního hospodářství

Podpis

na sil. I. třídy bude značka A15 na žlutém podkladu 

vzdálenosti v metrech

Dne 19.10.2026

Doporučujeme stanovit

KRPM-140200/ČJ-2026-140506

Bc. Milan Sakala, DiS

POLICIE ČESKÉ REPUBLIKY
KRAJSKÉ ŘEDITELSTVÍ POLICIE
OLOMOUCKÉHO KRAJE
DOPRAVNÍ INSPEKTORÁT
771 36 OLOMOUC

Vypracoval: Vaiser Lukáš	SVOBODA
Datum:2.12.2021	
Standardní pracovní místo v prostoru křižovatky	Adresa provozovny: Pavelkova 2 Olomouc 772 00

Schéma C/11

Operativní pracovní místo.
Pouze za nezhoršené viditelnosti.

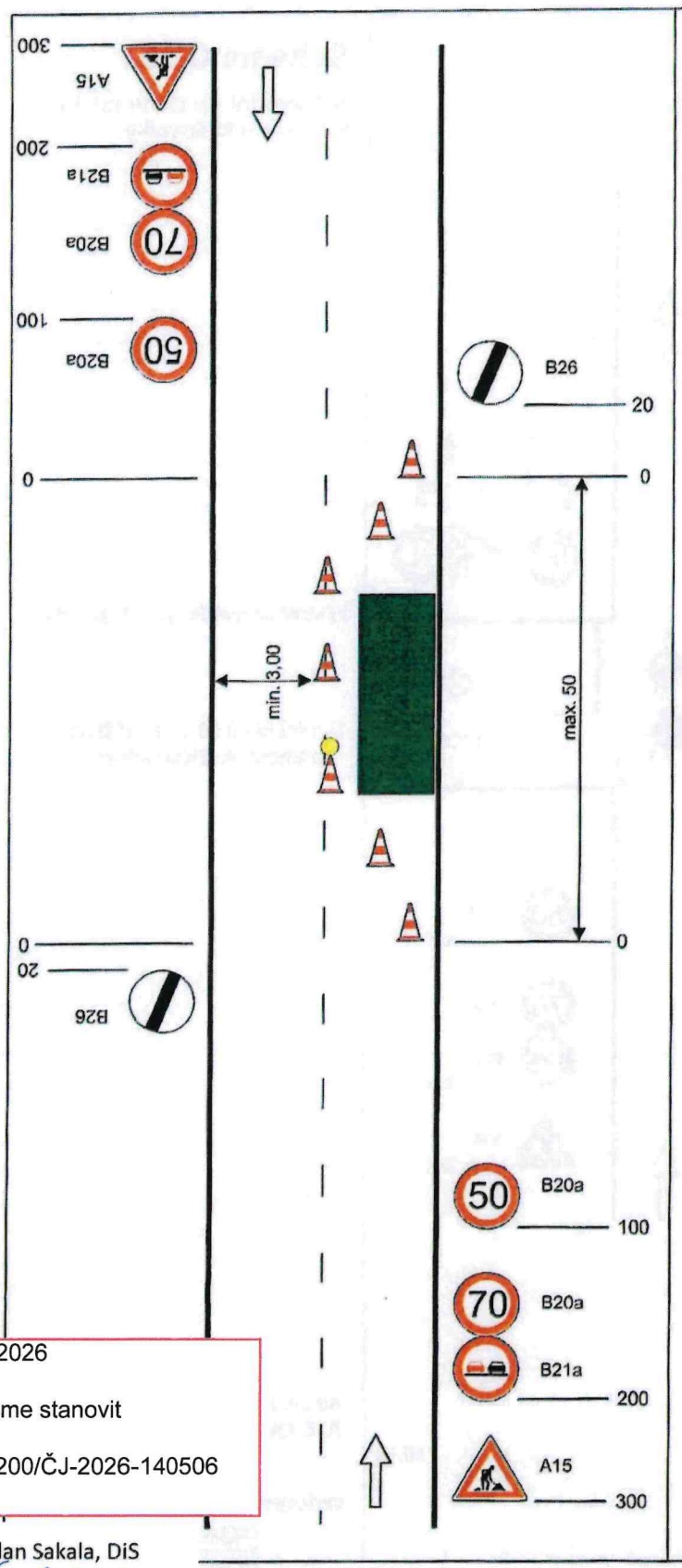

STANOVENO

Spzn. DOP 585/2026 JNe
ZNAČKA

24. 11. 2026
DATUM

Městský úřad UNIČOV
odbor dopravy a silničního hospodářství

Podpis

podélná uzávěra
odstup max. 6m

na sil. I. třídy bude značka A15 na žlutém podkladu

vzdálenosti v metrech

Dne 19.10.2026

Doporučujeme stanovit

KRPM-140200/ČJ-2026-140506

Bc. Milan Sakala, DiS

POLICIE ČESKÉ REPUBLIKY
KRAJSKÉ ŘEDITELSTVÍ POLICIE
OLOMOUCKÉHO KRAJE
DOPRAVNÍ INSPEKTORÁT
771 36 OLOMOUC

Vypracoval: Vaiser Lukáš	SVOBODA
Datum: 2.12.2021	
Operativní pracovní místo. Pouze za nezhoršené viditelnosti.	Adresa provozovny: Pavelkova 2 Olomouc 772 00

Schéma C/12

Operativní pracovní místo.

STANOVENO

Sp.zn. DOT 585/2026 JNK

ZNAČKA

24.11.2026

DATUM

Městský úřad UNIČOV
odbor dopravy a silničního hospodářství

Podpis

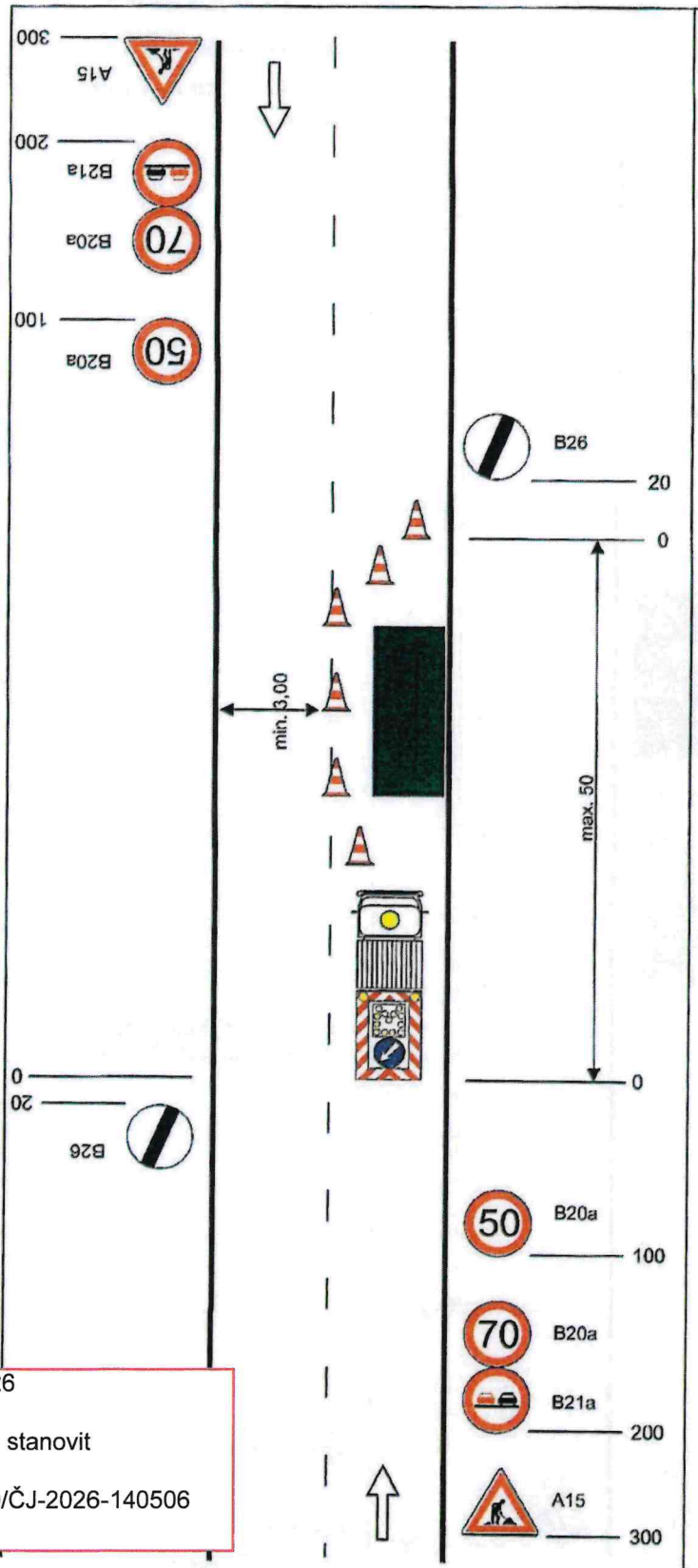

podélná uzávěra
odstup max. 6m

pracovní vozidlo s pojízdnou uzavírkovou tabulí typu II

na sil. I. třídy bude značka A15 na žlutém podkladu

vzdálenosti v metrech

Dne 19.10.2026

Doporučujeme stanovit

KRPM-140200/ČJ-2026-140506

Bc. Milan Sakala, DiS

POLICIE ČESKÉ REPUBLIKY
KRAJSKÉ ŘEDITELSTVÍ POLICIE
OLOMOUCKÉHO KRAJE
DOPRAVNÍ INSPEKTORÁT
771 36 OLOMOUC

Vypracoval: Veiser Lukáš	SVOBODA
Datum: 6.12.2021	
Operativní pracovní místo.	Adresa provozovny: Pavelkova 2 Olomouc 772 00

Schéma C/13

Operativní pracovní místo.
(pohyblivé)

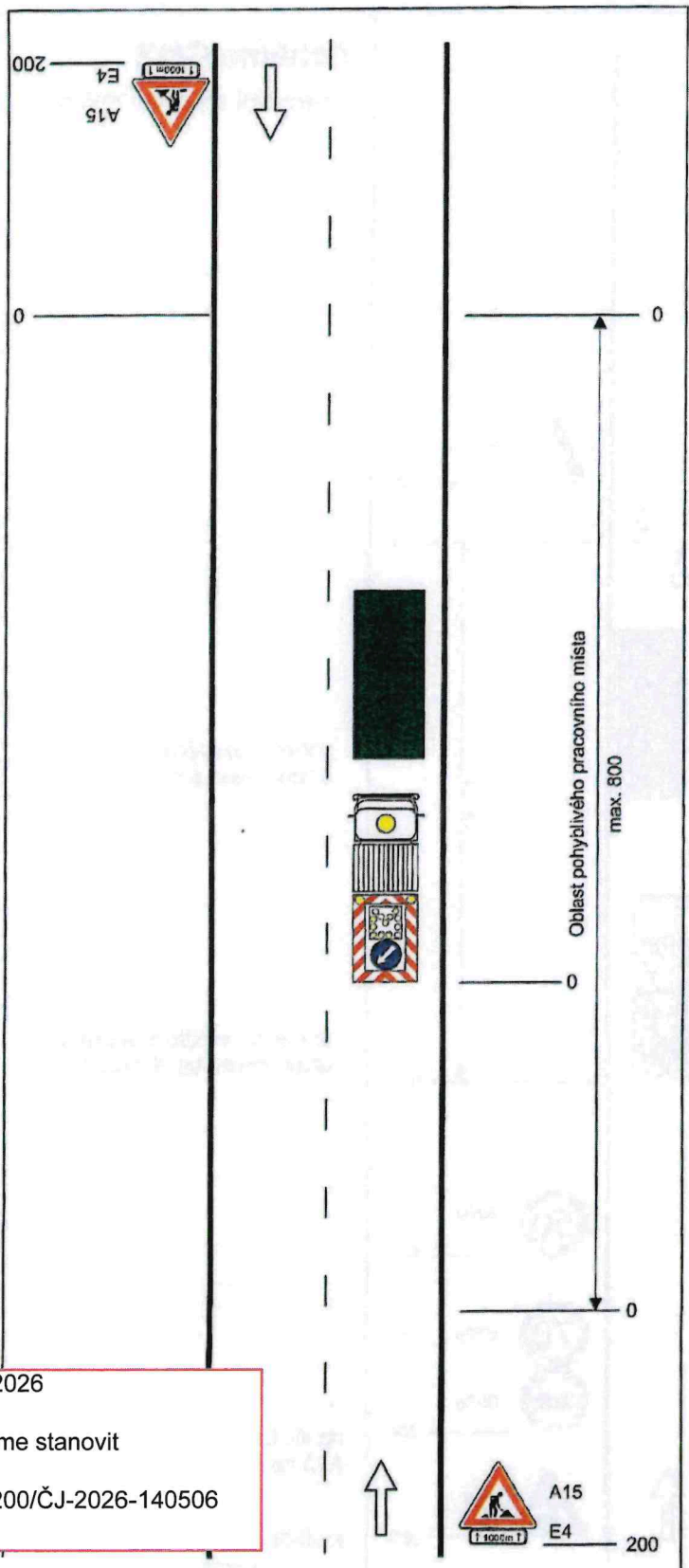

STANOVENO

Sp.zn. DOT 585/2026 JNE

ZNAČKA

24. 11. 2026

DATUM

Městský úřad UNIČOV
odbor dopravy a silničního hospodářství

Podpis

pracovní vozidlo s pojízdnou uzavírkovou tabulí typu II

na sil. I. třídy bude značka A15 na žlutém podkladu

vzdálenosti v metrech

Dne 19.10.2026

Doporučujeme stanovit

KRPM-140200/ČJ-2026-140506

Bc. Milan Sakala, DiS

POLICIE ČESKÉ REPUBLIKY
KRAJSKÉ ŘEDITELSTVÍ POLICIE
OLOMOUCKÉHO KRAJE
DOPRAVNÍ INSPEKTORÁT
771 36 OLOMOUC

Vypracoval: Vaiser Lukáš	SVOBODA
Datum: 6.12.2021	
Operativní pracovní místo.	Adresa provozovny: Pavelkova 2 Olomouc 772 00

Schéma C/14

Operativní pracovní místo pohyblivé, značkovací stroj ve středu vozovky

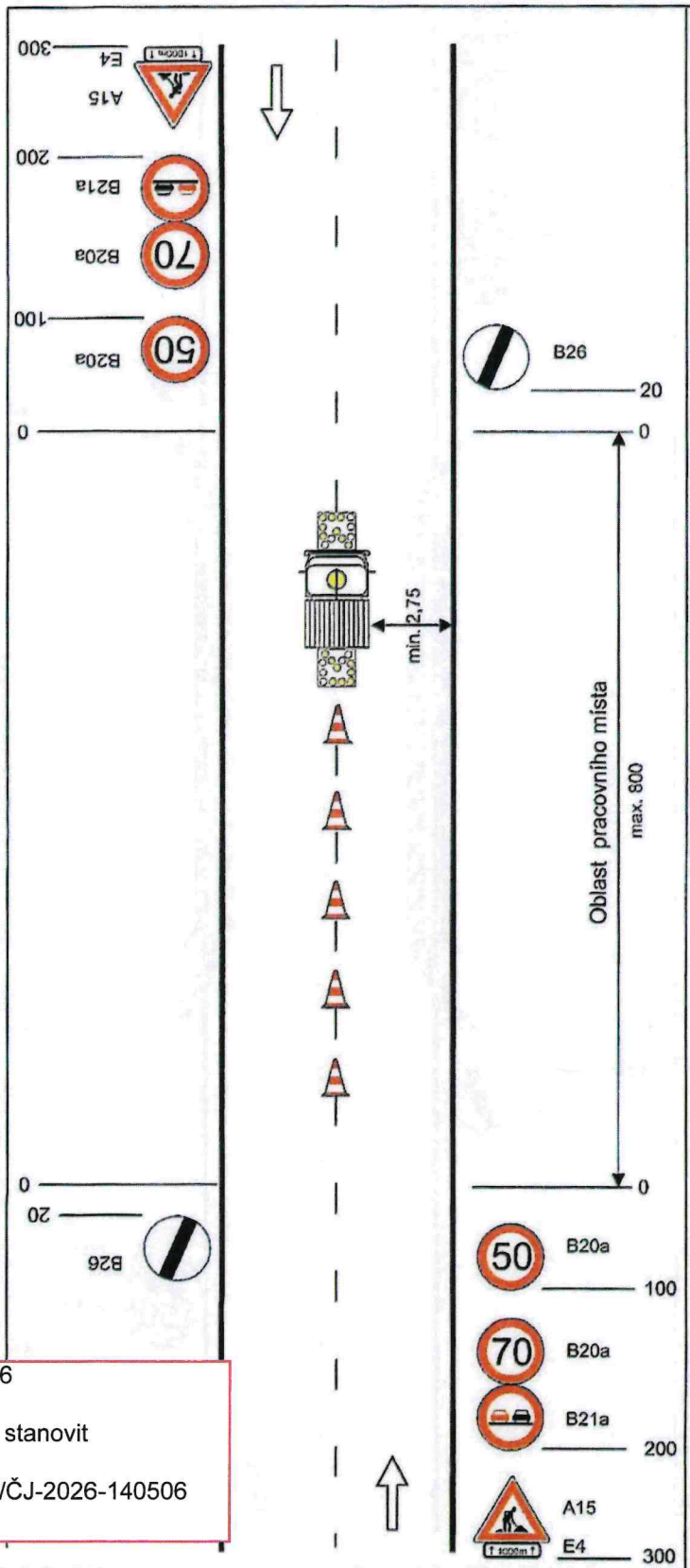

značkovací stroj se světelnými šipkami typo B

STANOVENO

Sžzn. DOT 585/2026/JNC

ZNAČKA

24.11.2026

DATUM

Městský úřad UNIČOV
odbor dopravy a silničního hospodářství

Podpis

na sil. I. třídy bude značka A15 na žlutém podkladu



vzdálenosti v metrech

Dne 19.10.2026

Doporučujeme stanovit

KRPM-140200/ČJ-2026-140506

Bc. Milan Sakala, DiS

POLICIE ČESKÉ REPUBLIKY
KRAJSKÉ ŘEDITELSTVÍ POLICIE
OLOMOUCKÉHO KRAJE
DOPRAVNÍ INSPEKTORÁT
771 36 OLOMOUC

Vypracoval: Vaiser Lukáš	SVOBODA
Datum: 6.12.2021	
Operativní pracovní místo pohyblivé, značkovací stroj ve středu vozovky	Adresa provozovny: Pavelkova 2 Olomouc 772 00

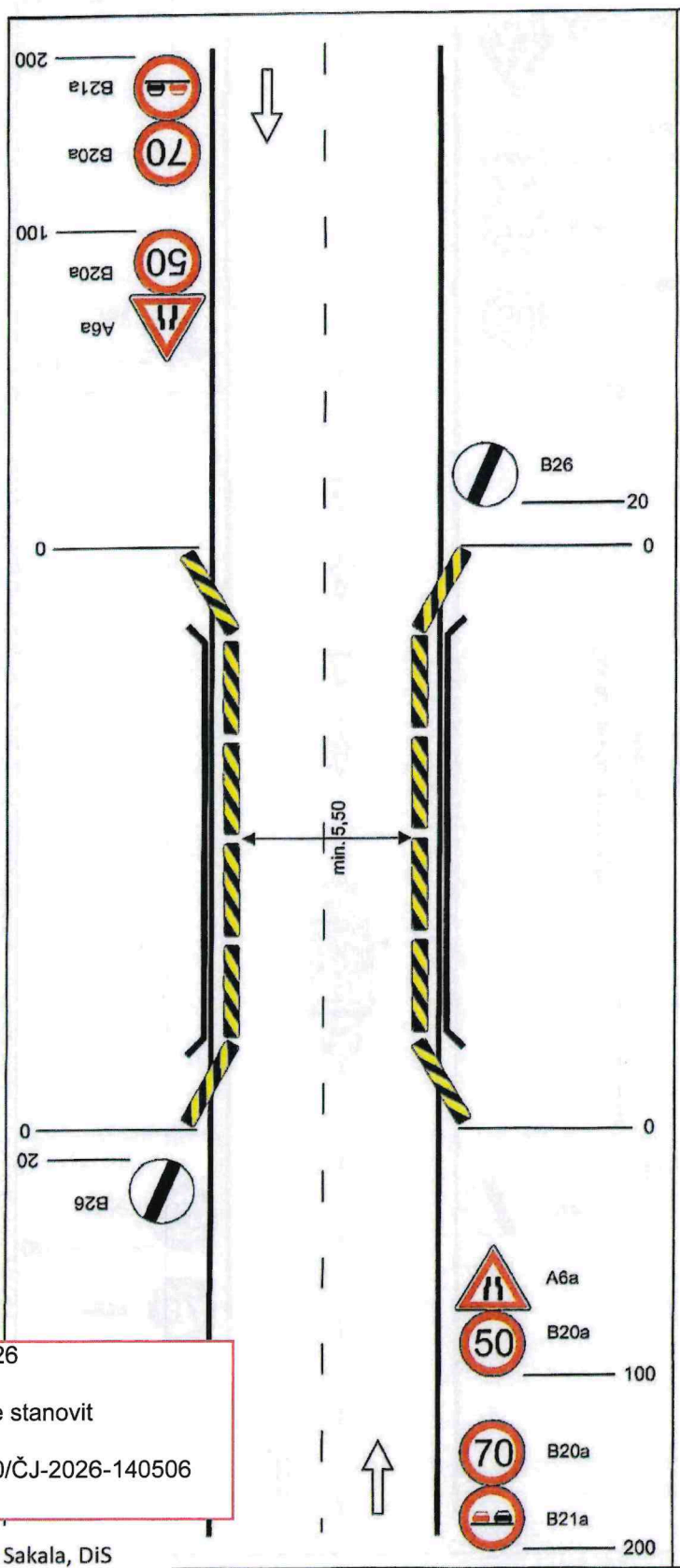

Havarijní stav mostu

Zúžení vozovky oboustranné.

STANOVENO

Spřm DOT 585/2026-JNo

ZNAČKA

24.11.2026

DATUM

Městský úřad UNIČOV
odbor dopravy a silničního hospodářství

Podpis

Betonové svodidlo se žluto černým šrafováním a reflexními prvky (odrazky)

vzdálenosti v metrech

Dne 19.10.2026

Doporučujeme stanovit

KRPM-140200/ČJ-2026-140506

Bc. Milan Sakala, DiS

POLICIE ČESKÉ REPUBLIKY
KRAJSKÉ ŘEDITELSTVÍ POLICIE
OLOMOUCKÉHO KRAJE
DOPRAVNÍ INSPEKTORÁT
771 36 OLOMOUC

Vypracoval: Veiser Lukáš	SVOBODA
Datum: 6.12.2021	
Zúžení vozovky oboustranné.	Adresa provozovny: Pavelkova 2 Olomouc 772 00

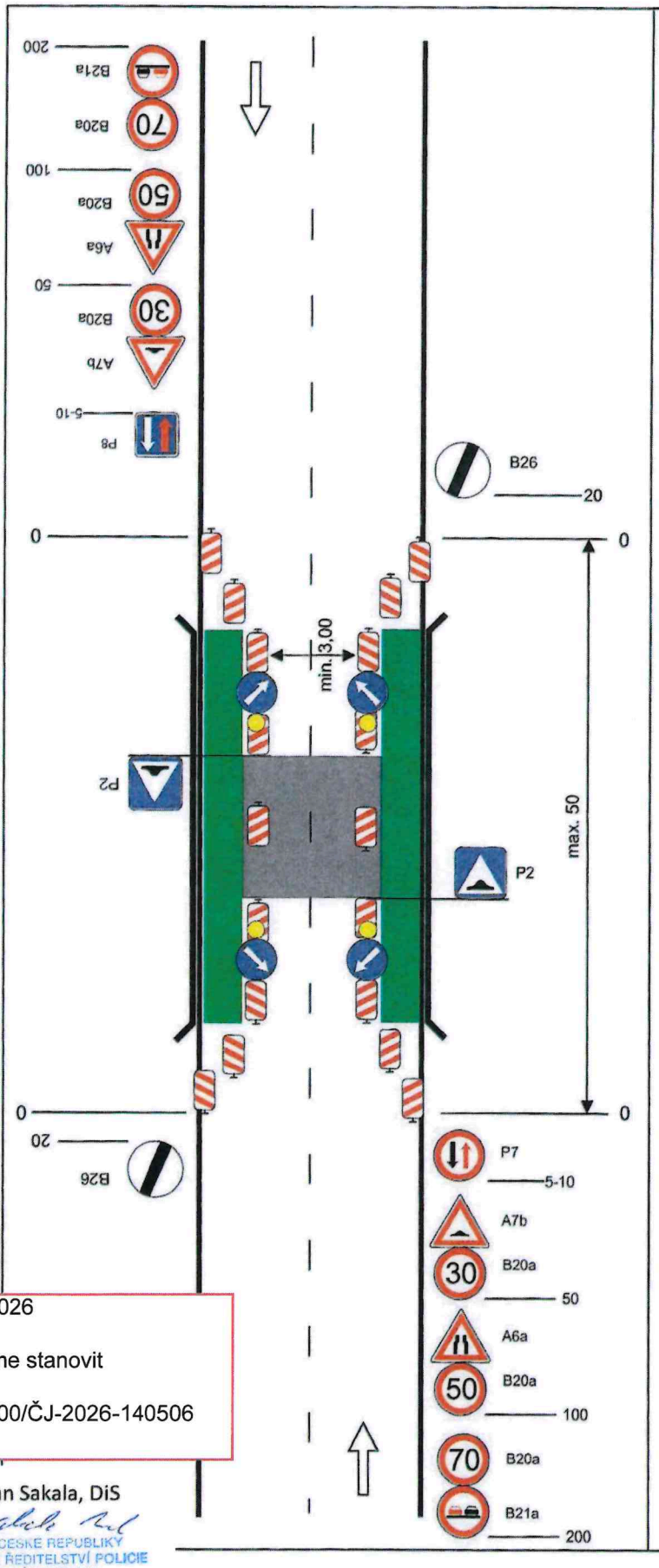

Havarijní stav mostu

Zúžení vozovky na jeden jízdní pruh s provizorním přemostěním.

výstražné světlo typu 1 na C4a

podélná uzávěra oboustrannými směrovacími deskami odstup max. 20m

výstražné světlo typu 1 na směrovací desce

vzdálenosti v metrech

STANOVENO

SPZn. DOP 585/2026 JNC

ZNAČKA

24.11.2026

DATUM

Městský úřad UNIČOV
odbor dopravy a silničního hospodářství

Podpis

Dne 19.10.2026

Doporučujeme stanovit

KRPM-140200/ČJ-2026-140506

Bc. Milan Sakala, DiS

POLICIE ČESKÉ REPUBLIKY
KRAJSKÉ ŘEDITELSTVÍ POLICIE
OLOMOUCKÉHO KRAJE
DOPRAVNÍ INSPEKTORÁT
771 36 OLOMOUC

Vypracoval: Veiser Lukáš	SVOBODA
Datum: 6.12.2021	
Zúžení vozovky na jeden jízdní pruh s provizorním přemostěním.	Adresa provozovny: Pavelkova 2 Olomouc 772 00

Elektronický podpis: 27.10.2026
Certifikát autora podpisu:
Jméno: Jaroslav Krempl
Vydal: PostSignum Qualified CA 4
Platnost do: 21.6.2029 11:36 +02:00

Havarijní stav mostu

Zúžení vozovky na jeden jízdní pruh.

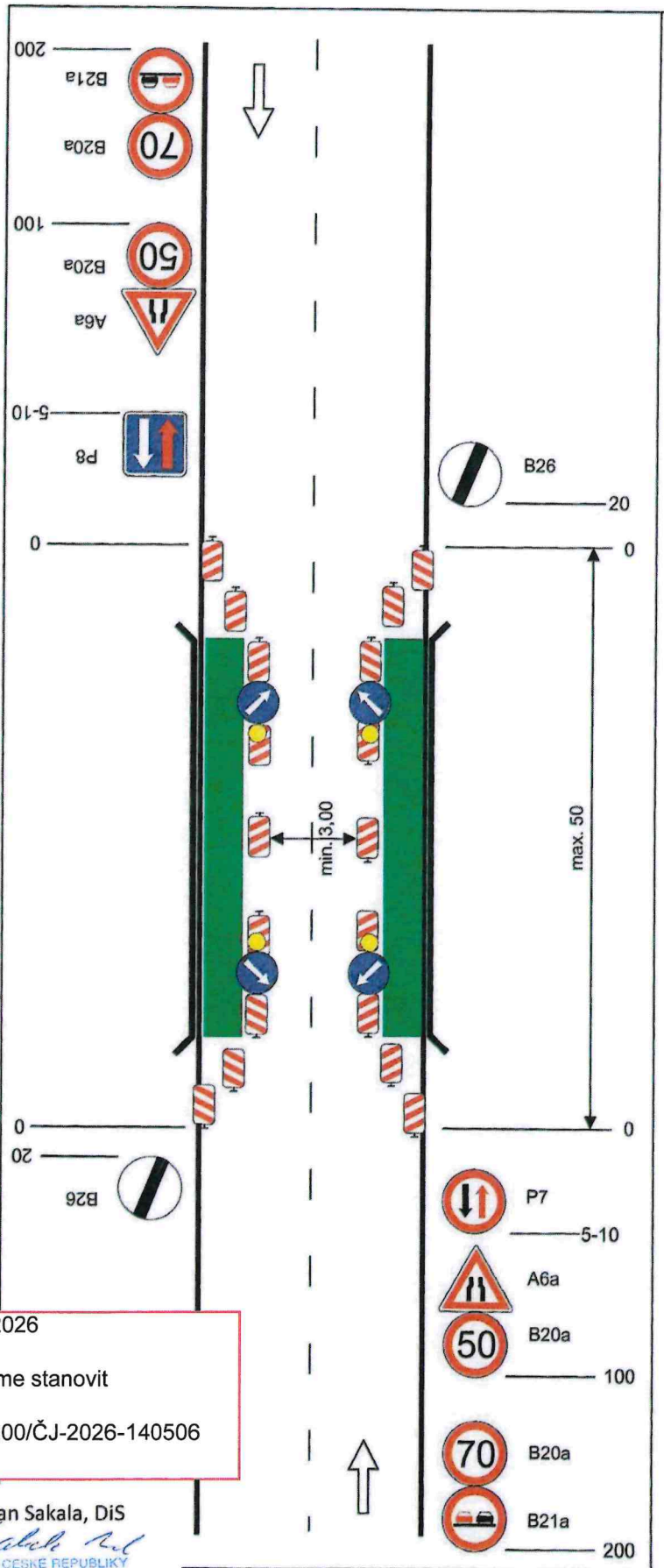

výstražné světlo typu 1 na C4a

podélná uzávěra oboustrannými směrovacími deskami odstup max. 20m

výstražné světlo typu 1 na směrovací desce

vzdálenosti v metrech

STANOVENO

Sp.zn. DOP 585/2026 JNC
ZNAČKA

24.11.2026
DATUM

Městský úřad UNIČOV
odbor dopravy a silničního hospodářství
Podpis

Dne 19.10.2026

Doporučujeme stanovit

KRPM-140200/ČJ-2026-140506

Bc. Milan Sakala, DiS

POLICIE ČESKÉ REPUBLIKY
KRAJSKÉ ŘEDITELSTVÍ POLICIE
OLOMOUCKÉHO KRAJE
DOPRAVNÍ INSPEKTORÁT
771 36 OLOMOUC

Vypracoval: Veiser Lukáš	SVOBODA
Datum: 6.12.2021	
Zúžení vozovky na jeden jízdní pruh.	Adresa provozovny: Pavelkova 2 Olomouc 772 00