

STANOVENO

Sřz. 207 193/2018 Mc

ZNAČKA
14.9.2018

datum

Městský úřad UNĚTČOV
odbor dopravy a silničního hospodářství
Podpis: *[Signature]*

Datum 10-09-2018

DOPORUČUJI

Č. j. KRPM - 99937-1

10-2018-740506

Podpis: *[Signature]*

POLICIE ČESKÉ REPUBLIKY
KRAJSKÉ ŘEDITELSTVÍ POLICIE
OLOMOUCKÉHO KRAJE
DOPRAVNÍ INSPEKTORÁT
771 36 OLOMOUČ

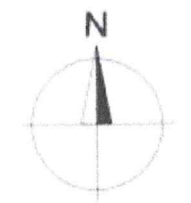

Uzavřený úsek

Vypracoval: Ing. Jiří Bluma	Datum: 4.9.2018	SEKNE SEKNE, spol. s r.o. Hamerská 12, 772 00 Olomouc DIČ: CZ62363701 tel./fax: 585 311 867
Stavební úpravy silnice III/4492 Šumvald - Dlouhá Loučka		
Úplná uzavírka silnice III/4492 - 2. etapa Přechodné dopravní značení		

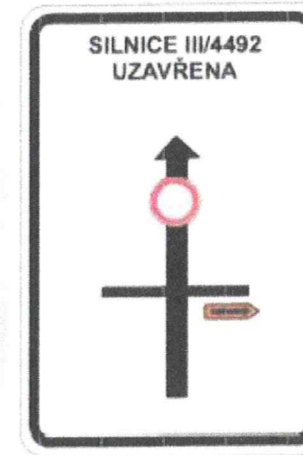
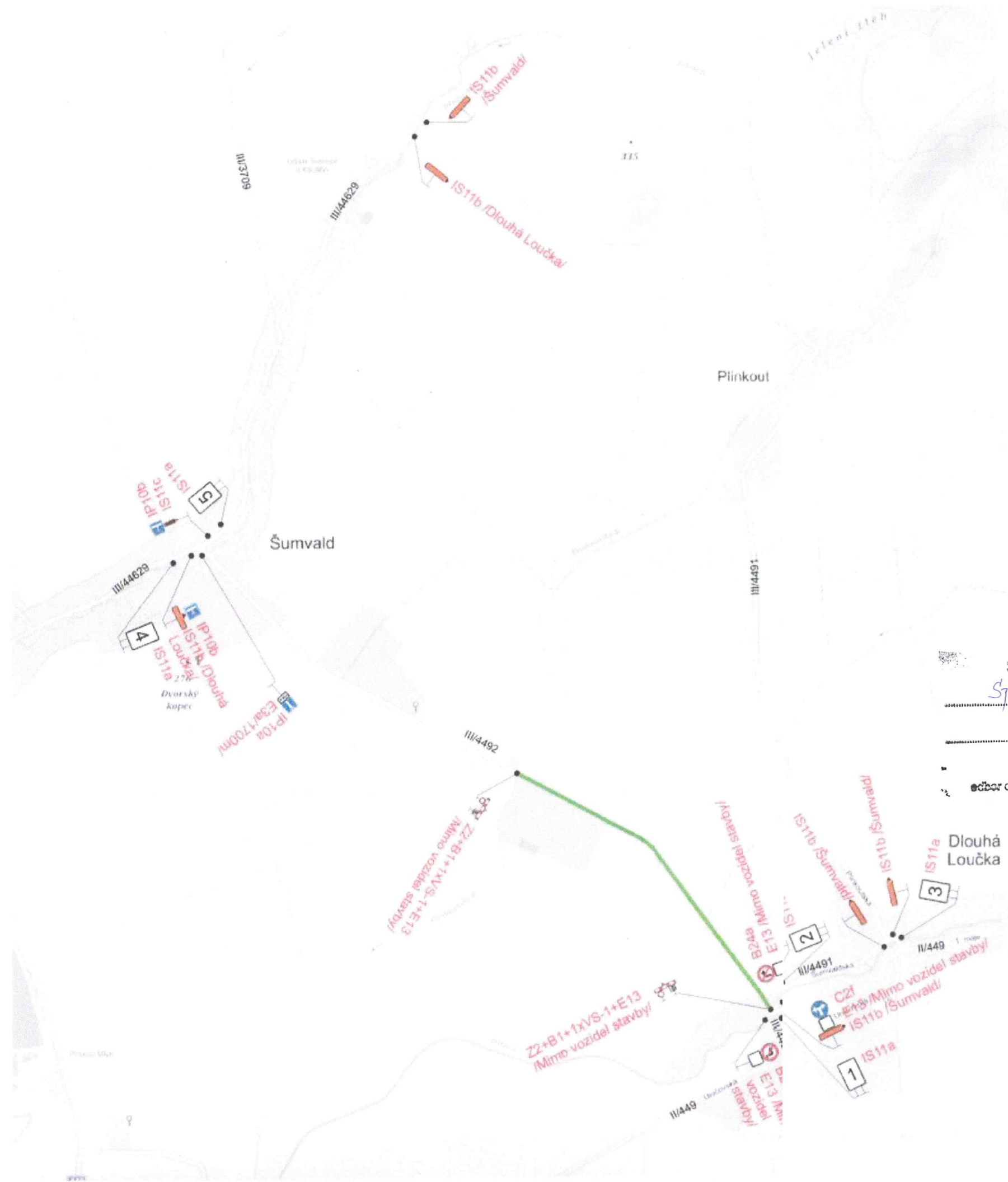

1

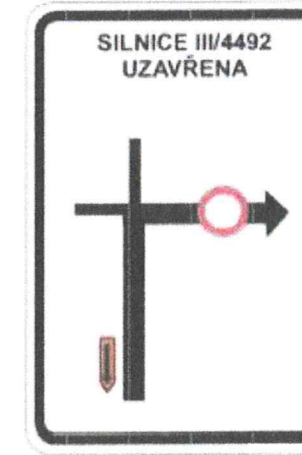

2

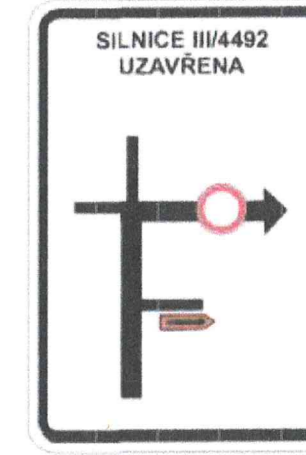

3

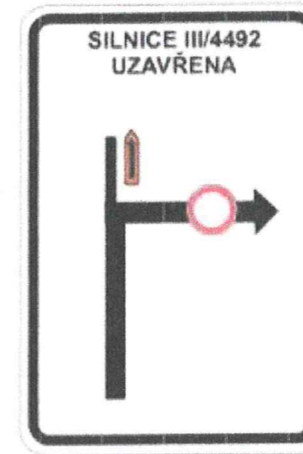

4

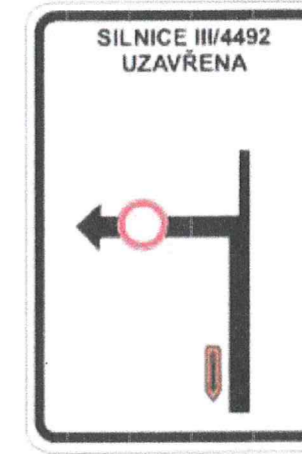

5

STANOVENO
 Sřzřn. DOP 193/2018 JNe
 ZNAČKA
 19.9.2018
 DATUM
 Měřický úřad Ústí nad
 Labem odbor dopravy a silniřní řád ředitelství
 Poliepis

Datum 10-09-2018
DOPORUČUJI
 ř. J. KRPM - 111137-1
 103-2018-490506
 Podpis: [Signature]

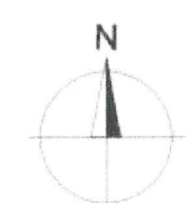

Uzavřený úsek	
Vypracoval: Ing. Jiří Bluma	Datum: 4.9.2018
Stavební úpravy silnice III/4492 Šumvald - Dlouhá Loučka	
Úplná uzavřirka silnice III/4492 - 1.etapa	
Přechodné dopravní značení	
SEKNE SEKNE spol. s r.o. Hamerská 12, 772 00 Olomouc DIČ: CZ62363701 tel./fax: 585 311 867	