

STANOVENO

Spz. DOT 173/2019 JNe
ZNÁMA

11.4.2019

DATUM

Silnice III/44628 most ev.č.44628-2

Městský úřad UNIČOV
odbor dopravy a silničního hospodářství
Podpis



25-04-2019

Datum

DOPORUČUJI

č. j. KRPM-52741-1

10J-2019-140506

Podpis: *[Signature]*

POLICE ČESKÉ REPUBLIKY
KRAJSKÉ ŘEDITELSTVÍ POLICIE
OLOMOUCKÉHO KRAJE
DOPRAVNÍ INSPEKTORÁT
771 06 OLOMOUC

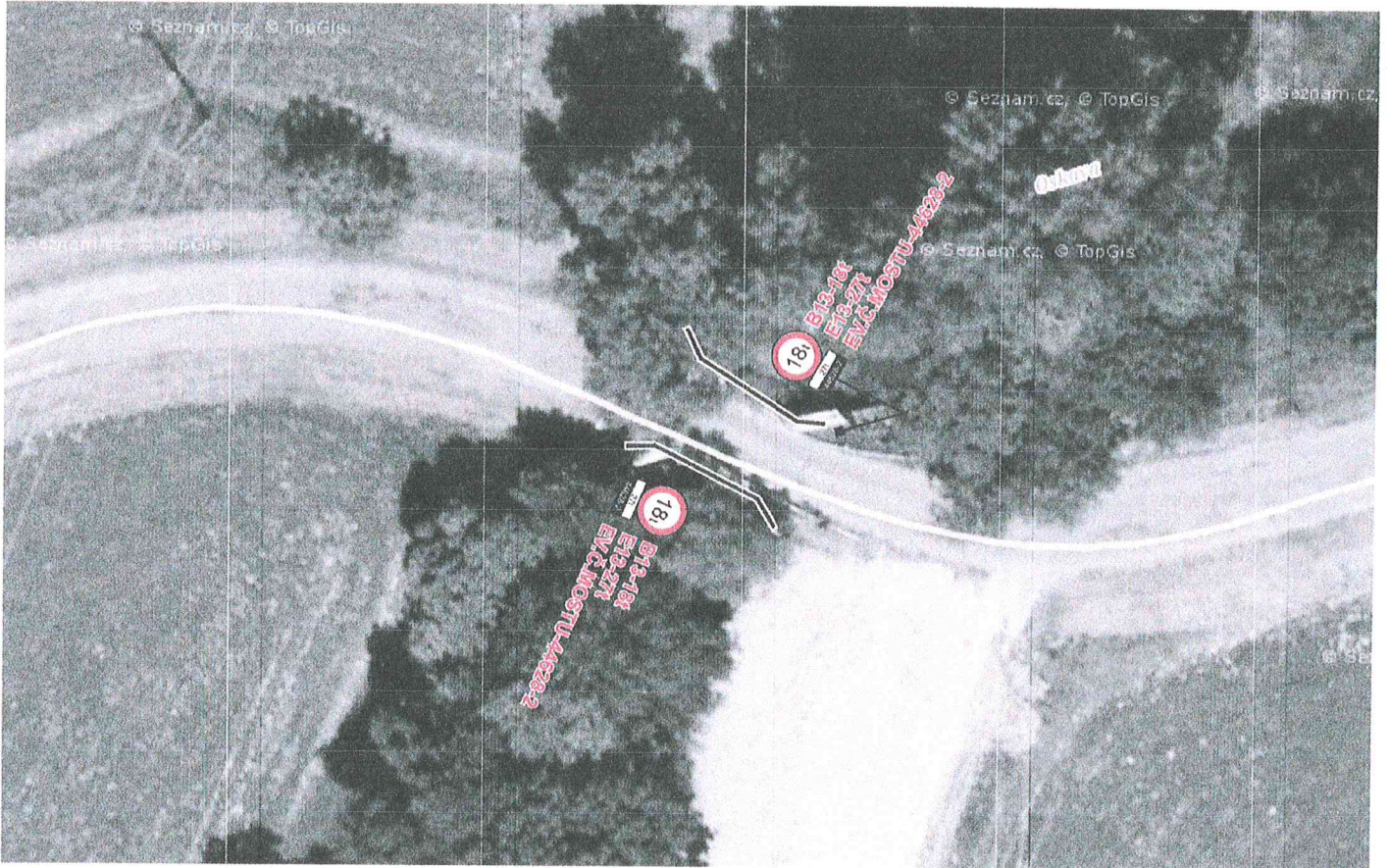

Vypracoval: Kaňkovský Jan

Datum: 10.4.2019

Silnice III/44628
most ev. č. 44628-2



Adresa provozovny: Pavelkova 2
Olomouc 772 00

STANOVENO

Sj. č. 107 123/2019 JNE

Silnice III/31548 most ev.č.31548-5

ZNAČKA

27.8.2019

DATA

Městský úřad UNIČOV
odbor dopravy a silničního hospodářství
Podpis

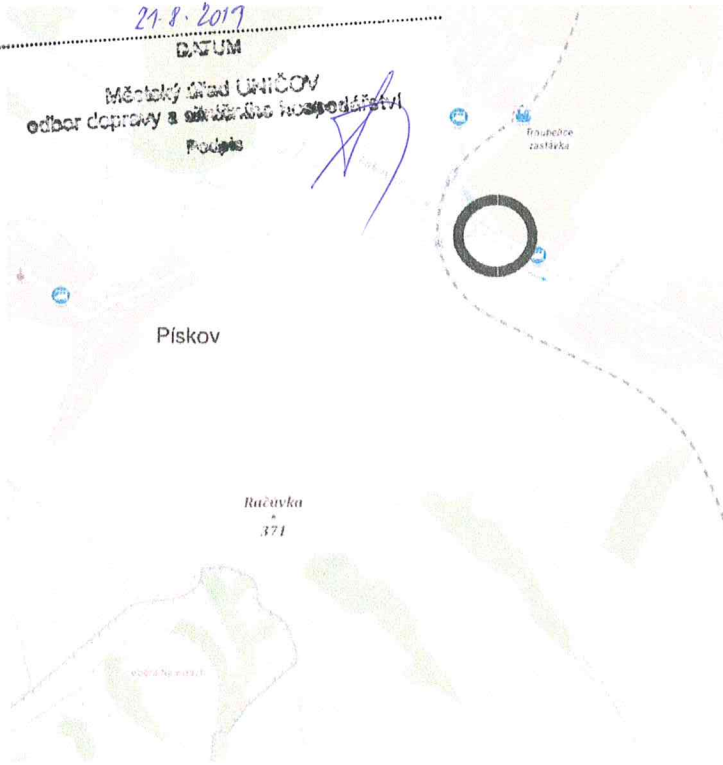

Datum: 25-04-2019

DOPORUČUJI

č. j. ŘP/PM - 52749-1

ICJ- 2019-140506

Podpis:

POLICE ČESKÉ REPUBLIKY
KRAJSKÉ ŘEDITELSTVÍ POLICIE
OLOMOUCKÉHO KRAJE
DOPRAVNÍ INSPEKTORÁT
771 35 OLOMOUC

Troubelice

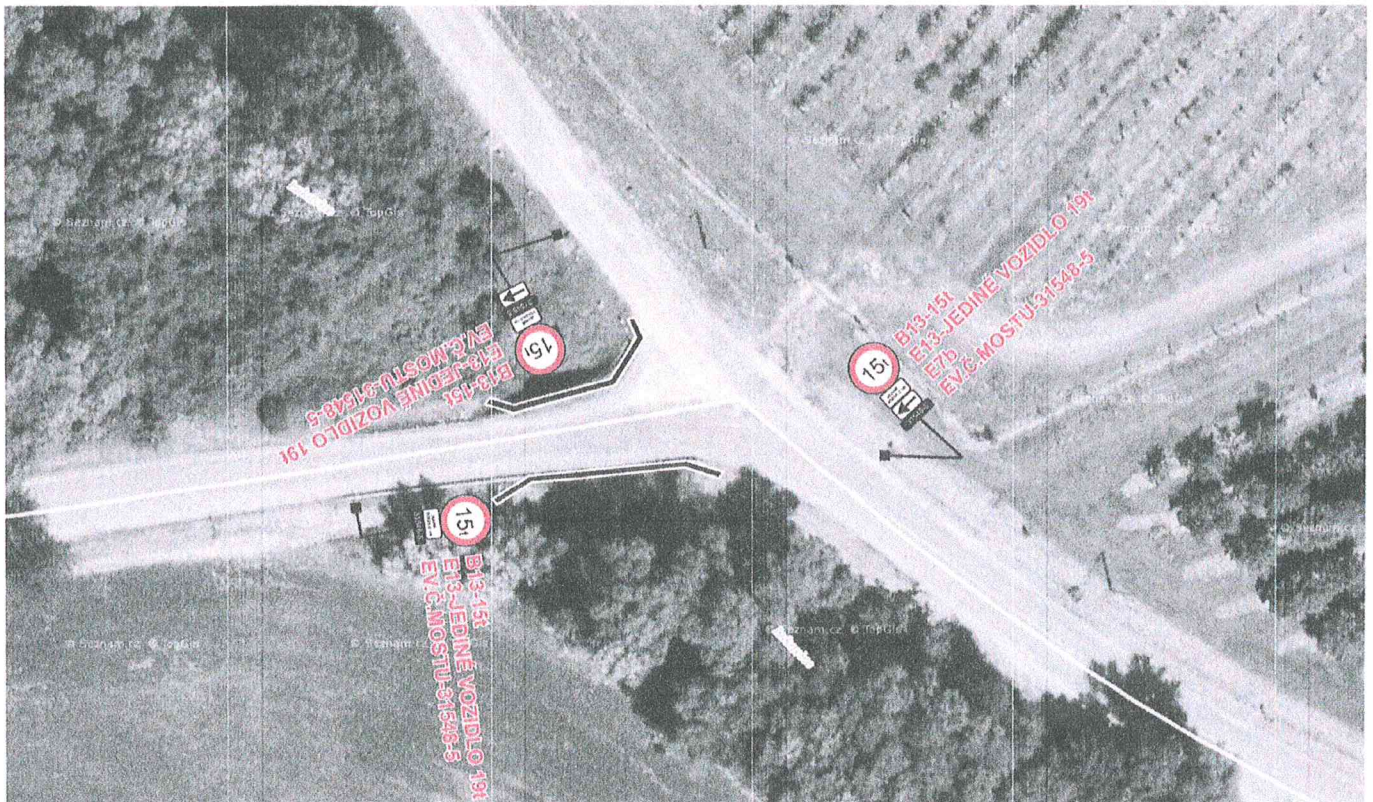

Vypracoval: Kaňkovský Jan

Datum: 10.4.2019

Silnice III/31548
most ev. č. 31548-5



Adresa provozovny: Pavelkova 2
Olomouc 772 00

STANOVENO

Spz. DOT 173/2019 JNC

ZNAČKA

21.8.2019

datum

Silnice III/44417 most ev.č.44417-2

Městský úřad UNIČOV
odbor dopravy a silničního hospodářství
Pavlík

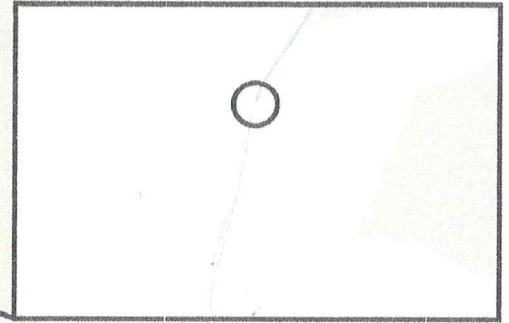

Datum: 25-04-2019

DOPORUČUJI

Újezd: J. KRPM Rybníček 52755-1

181-20099-140506

Podpis:

POLICIE České REPUBLIKY
KRAJSKÉ ŘEDITELSTVÍ POLICIE
OLOMOUCKÉHO KRAJE
DOPRAVNÍ INSPEKTORÁT
771 36 OLMOUC

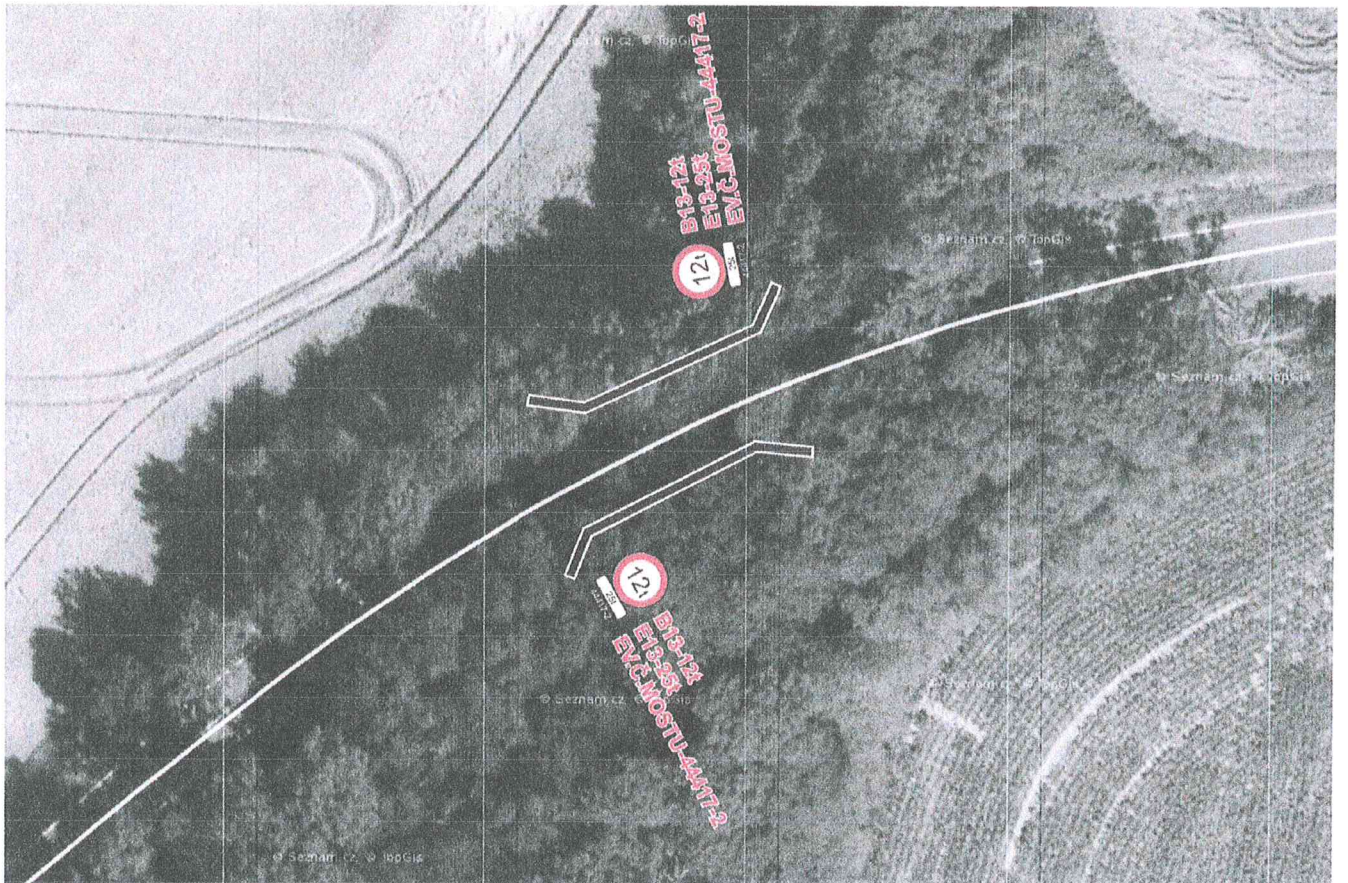

Vypracoval: Kaňkovský Jan

Datum: 11.4.2019

Silnice II/44417
most ev. č. 44417-2



Adresa provozovny: Pavlovka 2
Olomouc 772 00

STANOVENÍ

Spz. 207 173/2019 JMC

ZNAČKA

21.8.2019

datum

Silnice III/44418 most ev.č.44418-1

Městský úřad Olomouc
odbor dopravy a silničního hospodářství

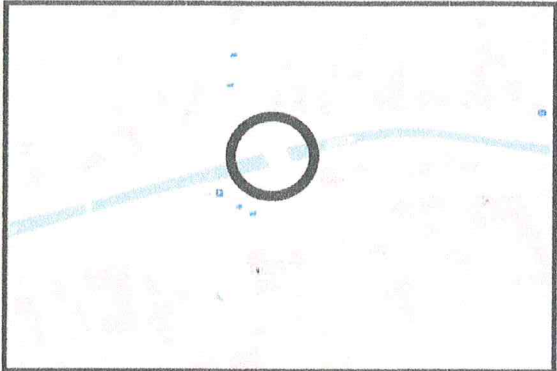
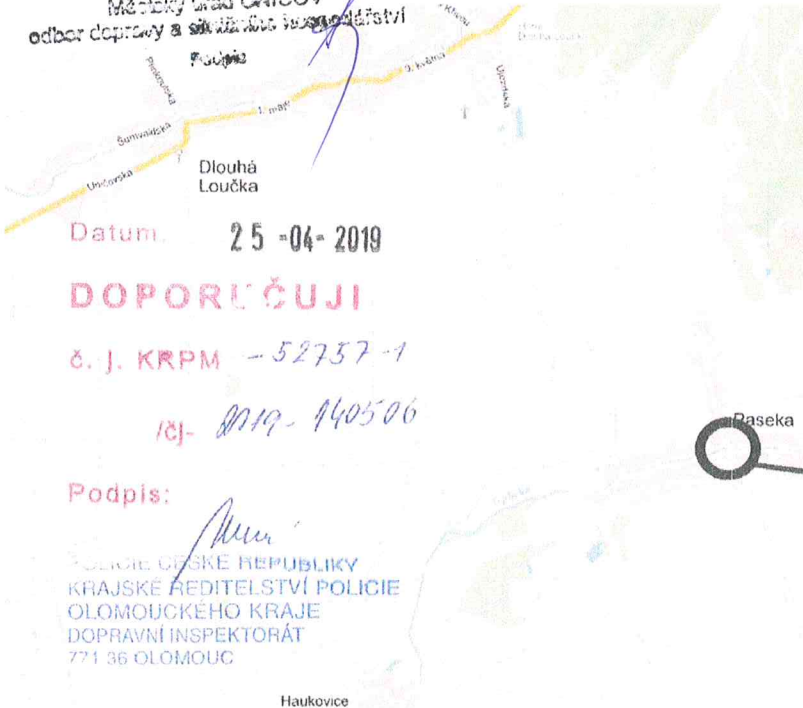

Datum: 25-04-2019

DOPORUČUJI

č. j. KRPM - 52757-1

10j- 2019- 440506

Podpis:

POLICIE ČESKÉ REPUBLIKY
KRAJSKÉ ŘEDITELSTVÍ POLICIE
OLOMOUCKÉHO KRAJE
DOPRAVNÍ INSPEKTORÁT
771 36 OLOMOUC

Haukovic

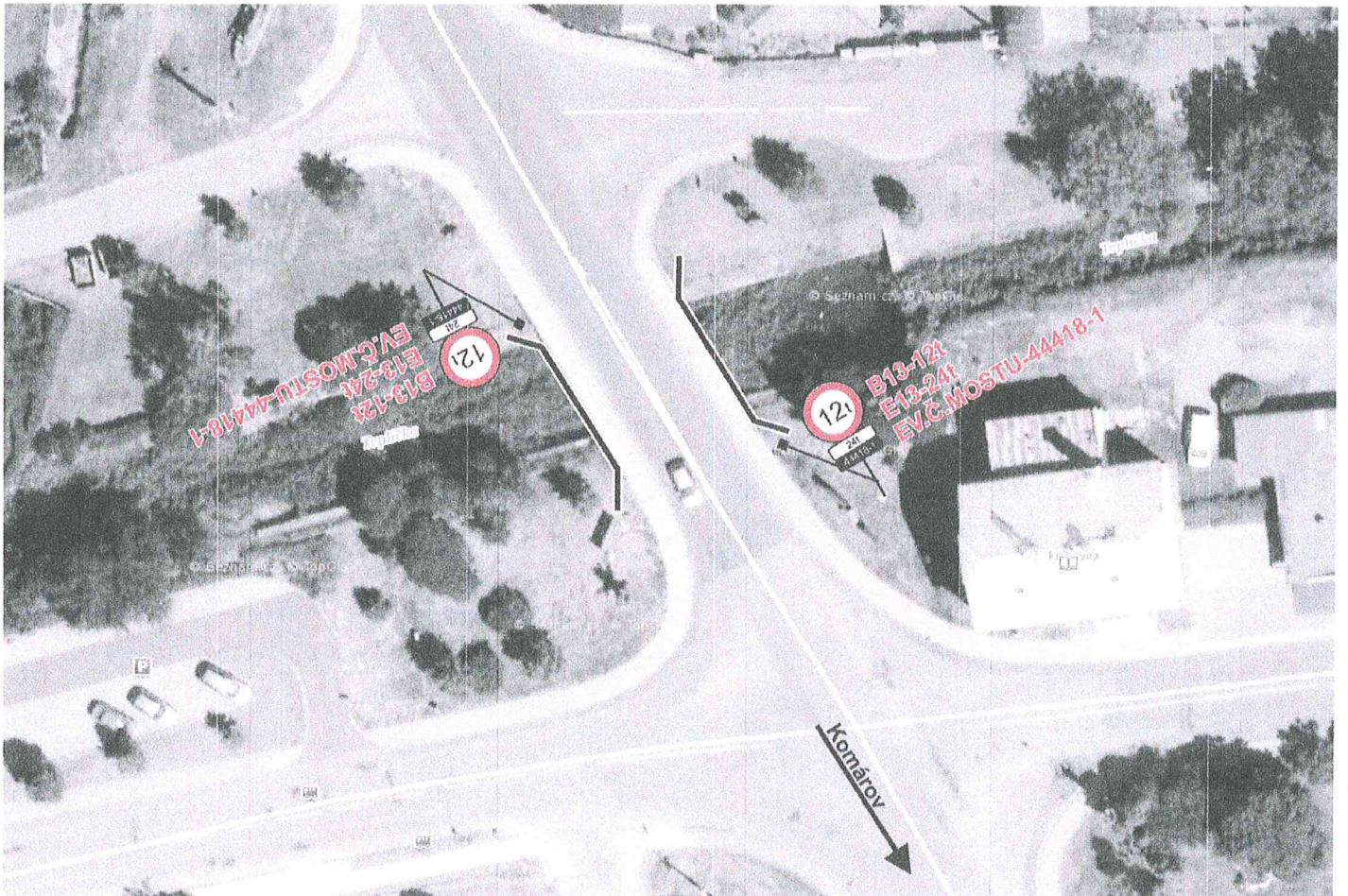

Vypracoval: Kaňkovský Jan

Datum: 11.4. 2019

Silnice III/44418
most ev. č. 44418-1



Adresa provozovny: Pavelkova 2
Olomouc 772 00

STANOVENO

Spz. DOP 173/2019 JNe

ZNAČKA

21-8-2019

datum

Silnice III/4492 most ev.č.4492-2

Městský úřad Uničová
odbor dopravy a silničního hospodářství
Příjímá

Datum: 25-04-2019

DOPORUČUJI 276

č. j. KRPM

-52761-1

10j-

2019-140506

Podpis:

Šumavalský

řeb.

POLICIE ČESKÉ REPUBLIKY
KRAJSKÉ ŘEDITELSTVÍ POLICIE
OLOMOUCKÉHO KRAJE
DOPRAVNÍ INSPEKTORÁT
771 36 OLOMOUC



Dvorský
kupec

Šumvald

Plinkout

Plinkovická

Šumvaldská

Uničovská

Dlouhá
Loučka



Vypracoval: Kaňkovský Jan

Datum: 10.4.2019

Silnice III/4492
most ev. č. 4492-2



Adresa provozovny: Pavelkova 2
Olomouc 772 00

STANOVENO

Syz. Dop 173/2019 JNE

Silnice III/44412 most ev.č.44412-5

ZNAČKA

29.8.2019

DATA

Městský úřad LANŠŮV
odbor dopravy a silništní inženýrství
Podpis:

25-04-2019

Datum:

DOPORUČUJI

č. J. KRPM - 52798-1

18J- 2019-140506

Podpis:

M
POLICE ČESKÉ REPUBLIKY
KRAJSKÉ ŘEDITELSTVÍ POLICIE
OLOMOUCKÉHO KRAJE
DOPRAVNÍ INSPEKTORÁT
771 36 OLOMOUC

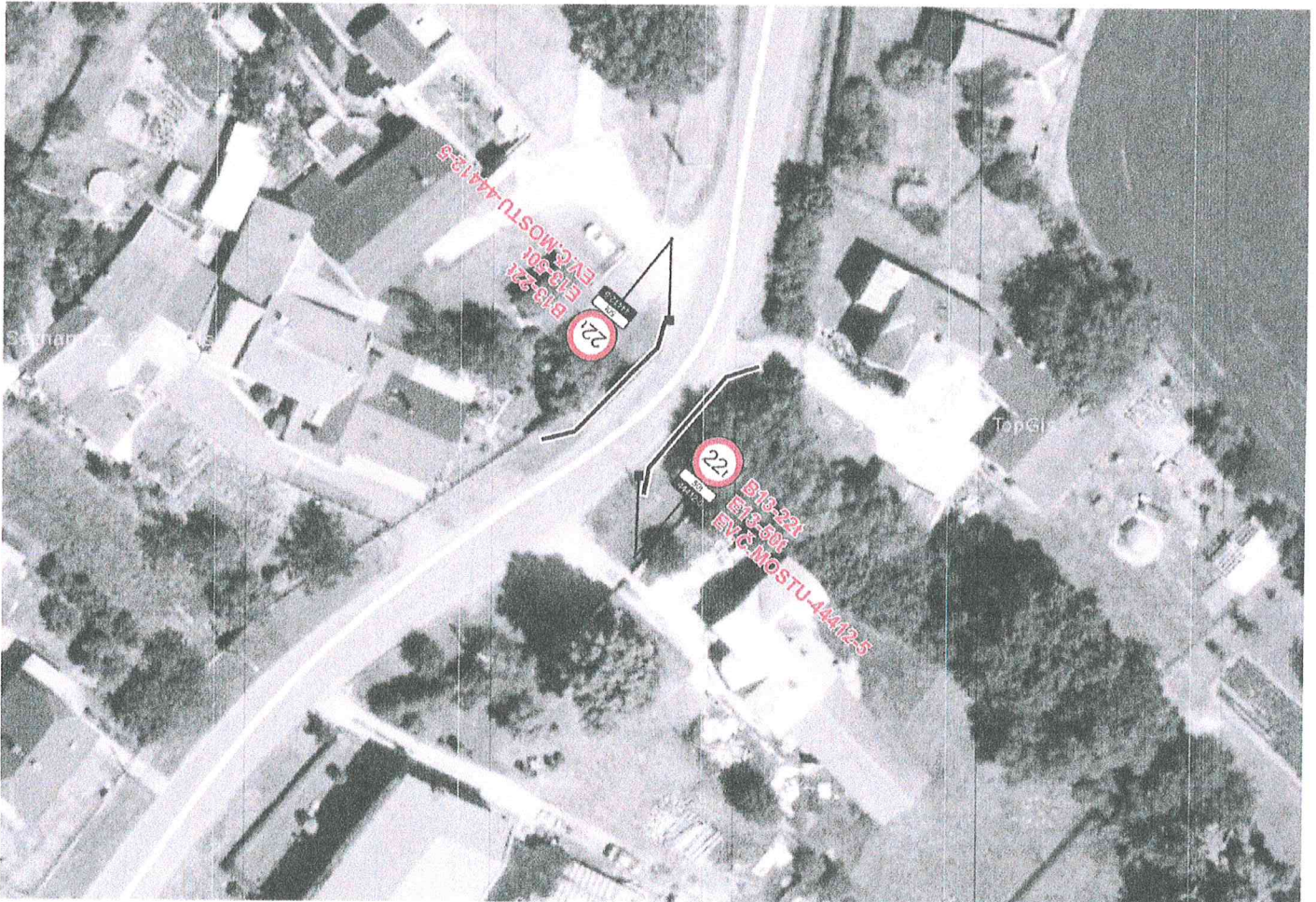
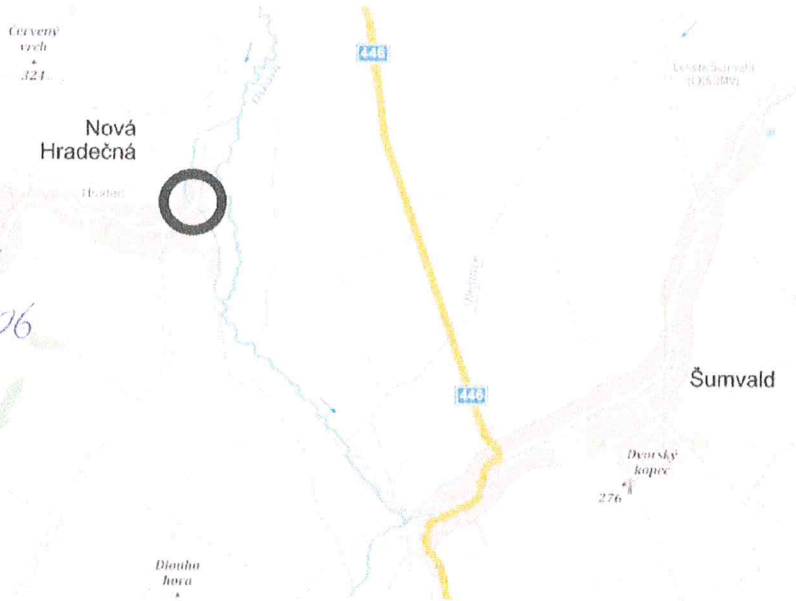

Vypracoval: Kaňkovský Jan

Datum: 10.4.2019

Silnice III/44412
most ev. č. 44412-5



Adresa provozovny: Pavelkova 2
Olomouc 772 00

STANOVENO

Spr. Dop 173/2019 JNC

Silnice III/44627 most ev.č.44627-2

ZNAČKA

21.8.2019

DATA

Městský úřad Uhetřovice
odbor dopravy a silničního hospodářství
Podpis: *[Signature]*

Datum: 25-04-2019

DOPOPUČUJI

č. j. KRPM - 32839-1

10J- 2019-140506

Podpis:

[Signature]
POLISIE ČESKÉ REPUBLIKY
KRAJSKÉ ŘEDITELSTVÍ POLICIE
OLOMOUCKÉHO KRAJE
DOPRAVNÍ INSPEKTORÁT
771 36 OLOMOUC

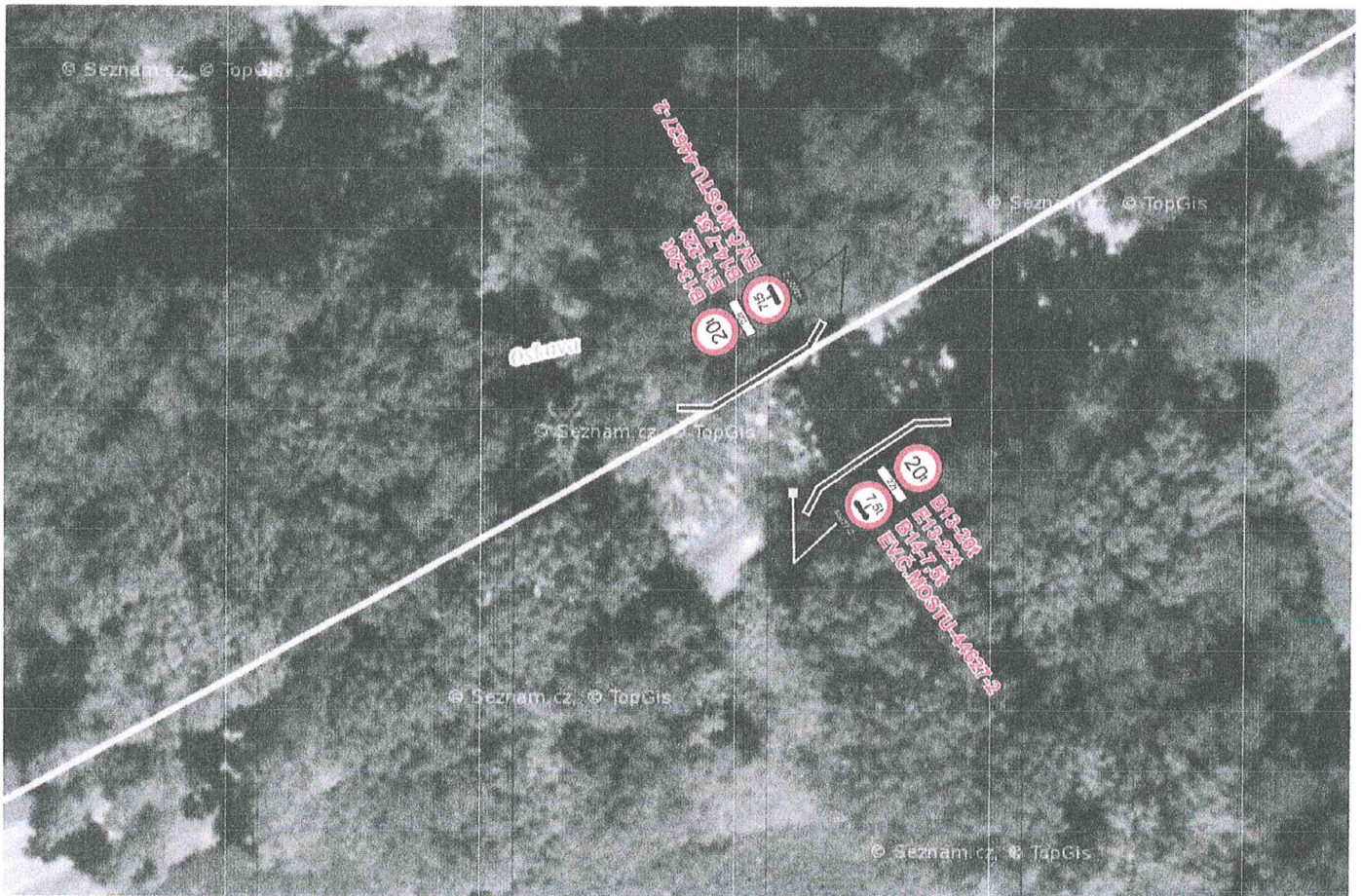
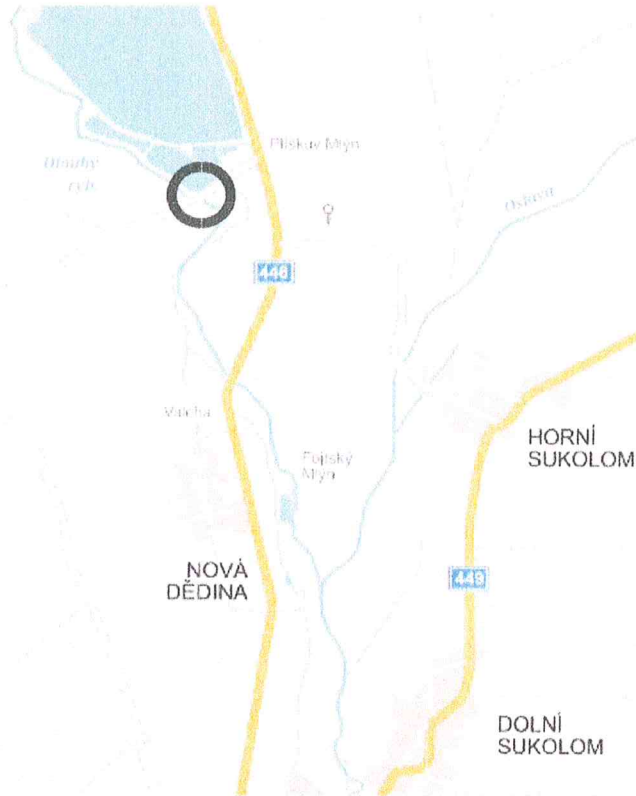

Vypracoval: Kaňkovský Jan		
Datum: 10.4.2019		
Silnice III/44627 most ev. č. 44627-2		Adresa provozovny: Pavelkova 2 Olomouc 772 00