

Havarijní stav mostu

Zúžení vozovky na jeden jízdní pruh.

STANOVENO

S7žu. Dop 348 / 2021 JXe

ZNÁČKA

2 0 - 12 - 2021

DATUM

Městský úřad UNIČOV
odbor dopravy a silničního hospodářství
Podpis

výstražné světlo typu 1 na C4a

podélná uzávěra oboustrannými
směrovacími deskami odstup max.
20m

výstražné světlo typu 1 na
směrovací desce

Dne 8.12.2021

DOPORUČUJI

KRPM-133240-1/ČJ-2021-140506

POLICIE ČESKÉ REPUBLIKY
KRAJSKÉ ŘEDITELSTVÍ POLICIE
OLOMOUCKÉHO KRAJE
SOUPROVNÍ INSPEKTORÁT
[Signature]

vzdálenosti v metrech

Vypracoval: Veiser Lukáš Datum: 6.12.2021 Zúžení vozovky na jeden jízdní pruh.	 Adresa provozovny: Pavalkova 2 Olomouc 772 00
--	---

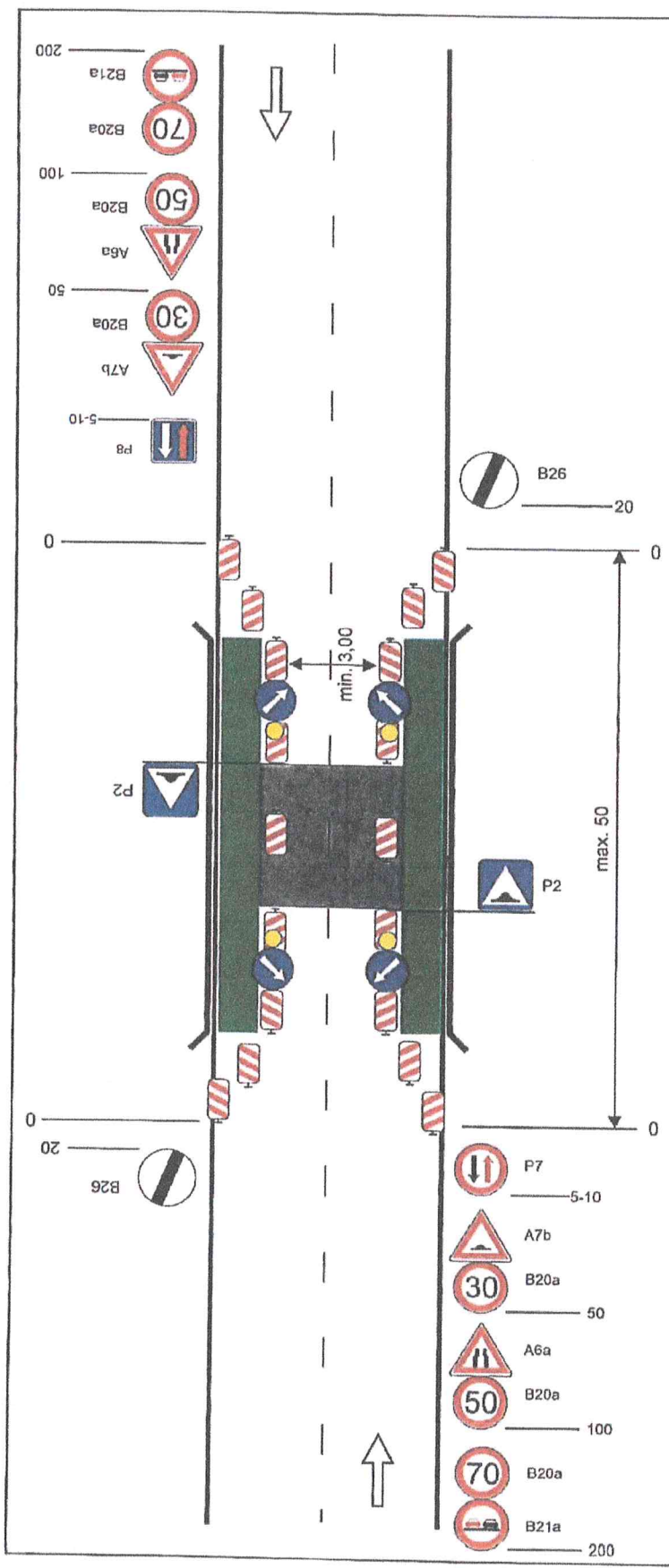

Havarijní stav mostu

Zúžení vozovky na jeden jízdní pruh s provizorním přemostěním.

STANOVENO

Spr. 207 348/2021 JNe
 ZNAČKA

2 0 - 12 - 2021
 DATUM

Městský úřad UNIČOV
 odbor dopravy a silničního hospodářství
 Podpis

výstražné světlo typu 1 na C4a

podélná uzávěra oboustrannými směrovacími deskami odstup max. 20m

výstražné světlo typu 1 na směrovací desce

Dne 8.12.2021
 DOPORUČUJI
 KRPM-133240-1/ČJ-2021-140506

POLICIE ČESKÉ REPUBLIKY
 KRAJSKÉ ŘEŠITELSTVÍ POLICIE
 OLOMOUCKÉHO KRAJE
 DOJÍŽDNÍ INSPEKTORÁT
[Signature]

vzdálenosti v metrech

Vypracoval: Veiser Lukáš Datum: 6.12.2021 Zúžení vozovky na jeden jízdní pruh s provizorním přemostěním	 Adresa provozovny: Pavalíkova 2 Olomouc 772 03
---	--

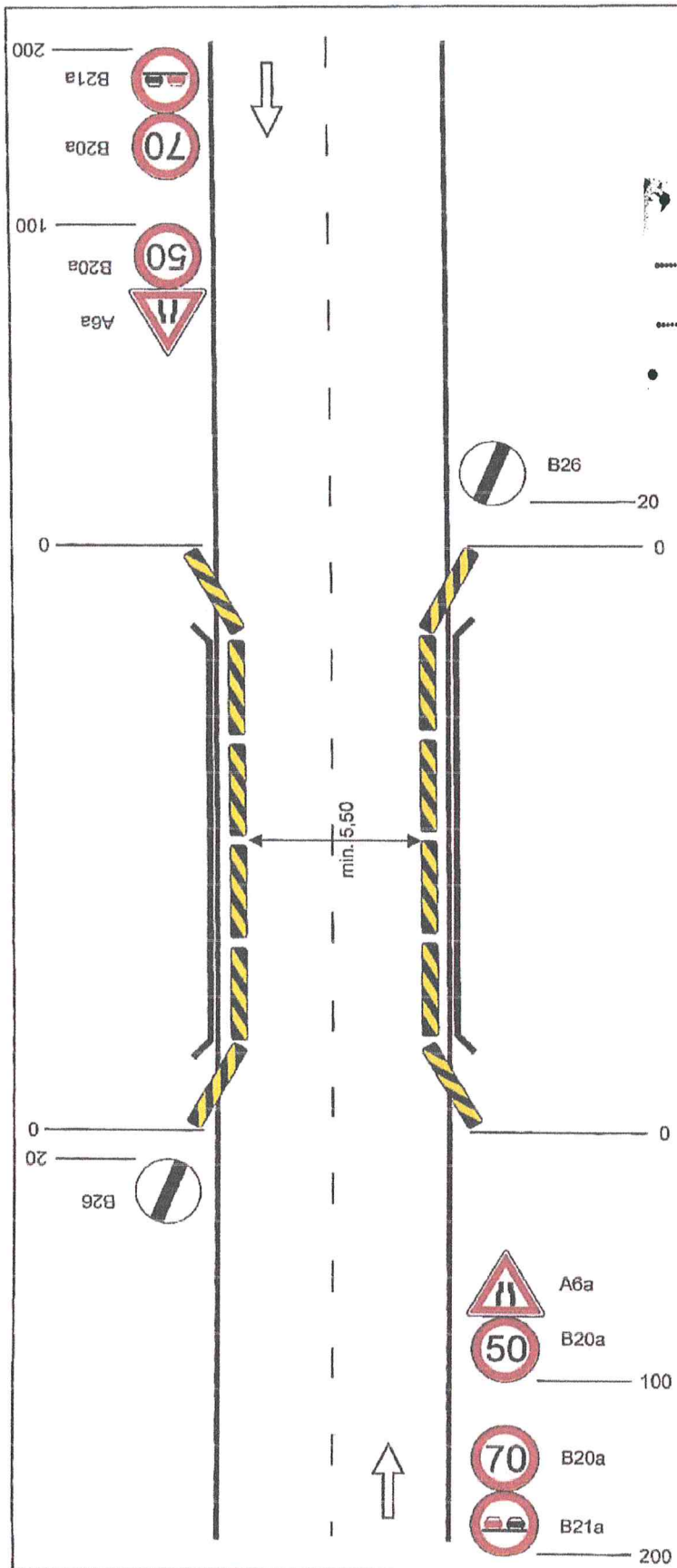

Havarijní stav mostu

Zúžení vozovky oboustranné.

STANOVENO

Sp. zn. DOP 348/2021 JMe

ZNAČKA
2 0 -12-2021

DATUM

Městský úřad UNIČOV
odbor dopravy a silničního hospodářství
Podpis *[Signature]*

Betonové svodidlo se žluto černým
šrafováním a reflexními prvky (odrazky)

Dne 8.12.2021

DOPORUČUJI

KRPM-133240-1/ČJ-2021-140506

POLICIE ČESKÉ REPUBLIKY
KRAJSKÉ ŘEDITELSTVÍ POLICIE
OLOMOUCKÉHO KRAJE
DOPRAVNÍ INSPEKTORÁT
[Signature]

vzdálenosti v metrech

Vypracoval: Věšer Lukáš
Datum: 6.12.2021
Zúžení vozovky oboustranné.



Adresa provozovny: Pavełkova 2
Olomouc 772 00



Schéma C/13

Operativní pracovní místo.
(pohyblivé)

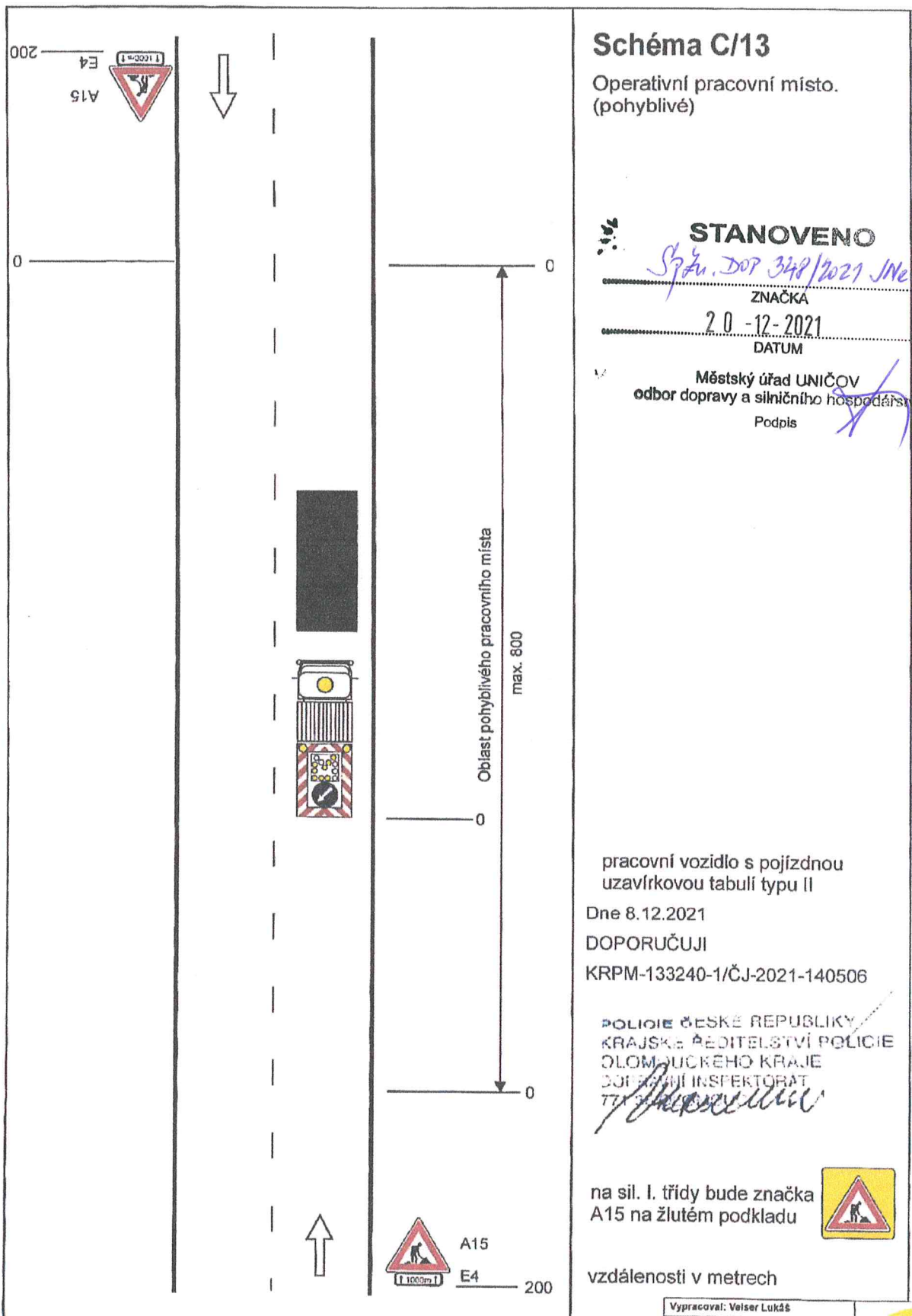

STANOVENO

Spr. DOP 348/2021 JNe

ZNAČKA

20 -12-2021

DATUM

Městský úřad UNIČOV
odbor dopravy a silničního hospodářství

Podpis

pracovní vozidlo s pojízdnou
uzavírkovou tabulí typu II

Dne 8.12.2021

DOPORUČUJI

KRPM-133240-1/ČJ-2021-140506

POLICIE ČESKÉ REPUBLIKY
KRAJSKÉ ŘEDITELSTVÍ POLICIE
OLOMOUCKÉHO KRAJE
DOPRAVNÍ INSPEKTORÁT

[Signature]

na sil. I. třídy bude značka
A15 na žlutém podkladu



vzdálenosti v metrech

Vypracoval: Veiser Lukáš Datum: 6.12.2021 Operativní pracovní místo.	
Adresa provozovny: Pavečkova 2 Olomouc 772 00	



Schéma C/12

Operativní pracovní místo.

STANOVENO

Spr. Zm. DOP 348/2021 JNe

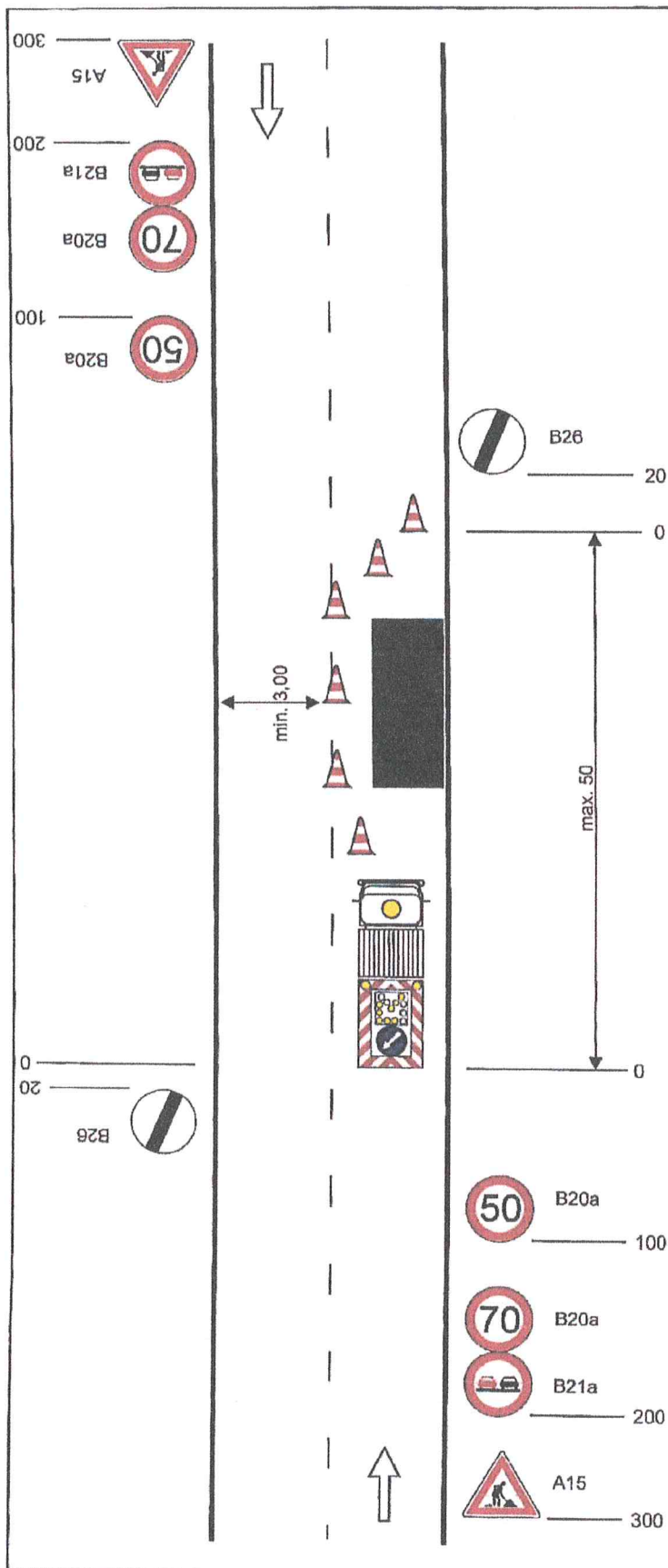
ZNAČKA

2 0 -12-2021

DATUM

Městský úřad UNIČOV
odbor dopravy a silničního hospodářství
Podpis

podélná uzávěra
odstup max. 6m

pracovní vozidlo s pojízdnou
uzavírkovou tabulí typu II

Dne 8.12.2021

DOPORUČUJI

KRPM-133240-1/ČJ-2021-140506

POLICIE ČESKÉ REPUBLIKY
KRAJSKÉ ŘEDITELSTVÍ POLICIE
OLOMOUCKÉHO KRAJE
DOJEZDŮVÝ INSPEKTORÁT

na sil. I. třídy bude značka
A15 na žlutém podkladu



vzdálenosti v metrech

Vypracoval: Veiser Lukáš	
Datum: 6.12.2021	
Operativní pracovní místo.	Adresa provozovny: Pavlovka 2 Olomouc 772 00



Schéma C/11

Operativní pracovní místo.
Pouze za nezhoršené viditelnosti.

STANOVENO

Spr. DOJ 348/2021 JNe

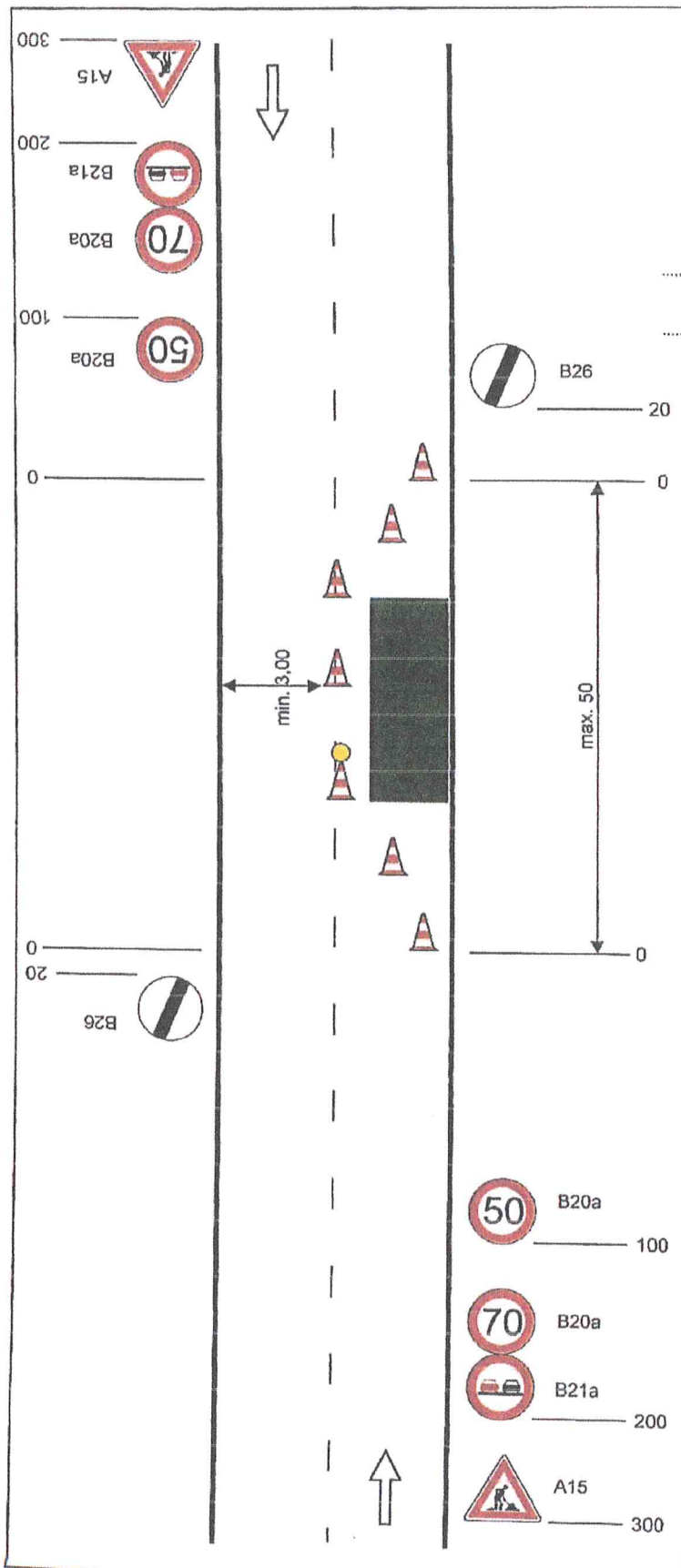
ZNAČKA

20 -12-2021

DATUM

Městský úřad UNICHOV
odbor dopravy a silničního hospodářství
Podpis *[Signature]*

podélná uzávěra
odstup max. 6m

Dne 8.12.2021

DOPORUČUJI

KRPM-133240-1/ČJ-2021-140506

POLICIE ČESKÉ REPUBLIKY
KRAJSKÉ ŘÍDITELSTVÍ POLICIE
DLHOMŮČKÉHO KRAJE
JOSEFŠŤAVŤOVSKÝ INSPEKTORÁT
[Signature]

na sil. I. třídy bude značka
A15 na žlutém podkladu



vzdálenosti v metrech

Vypracoval: Velsler Lukáš

Datum: 2.12.2021

Operativní pracovní místo.
Pouze za nezhoršené viditelnosti.



Adresa provozovny: Pavlovská 2
Olomouc 772 00



Schéma C/10c

Standardní pracovní místo
v prostoru křižovatky

STANOVENO

Syč. 207 348/2021 JNe
ZNAČKA

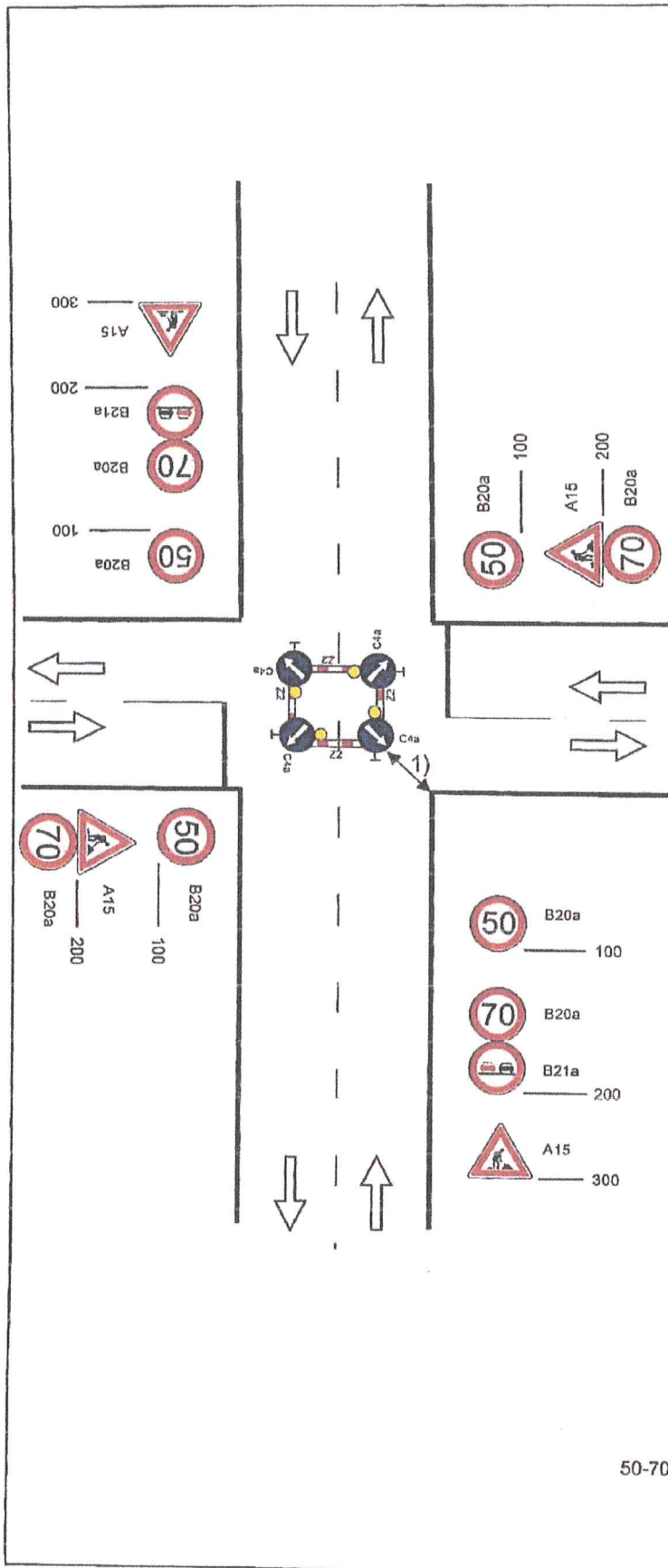
2.12.2021
DATUM

Městský úřad UNIČOV
odbor dopravy a silničního hospodářství
Podpis

výstražné světlo typu 1 na C4a

1) minimální šířka se zjišťuje
pomocí vlečných klívek

Dne 8.12.2021

DOPORUČUJI

KRPM-133240-1/ČJ-2021-140506

POLICIE ČESKÉ REPUBLIKY
KRAJSKÉ ŘEDITELSTVÍ POLICIE
OLOMOUCKÉHO KRAJE
SOLEČNÝ INSPEKTORÁT
[Signature]

na sil. I. třídy bude značka
A15 na žlutém podkladu



50-70

vzdálenosti v metrech

Vypracoval: Veiser Lukáš
Datum: 2.12.2021
Standardní pracovní místo
v prostoru křižovatky



Adresa provozovny: Pavelkova 2
Glomoc 772 00



Schéma C/6

Standardní pracovní místo.
Zúžení vozovky na jeden jízdní
pruh. Úprava přednosti
dopravními značkami.

STANOVENO

Správa DOT 348/2021 JNE

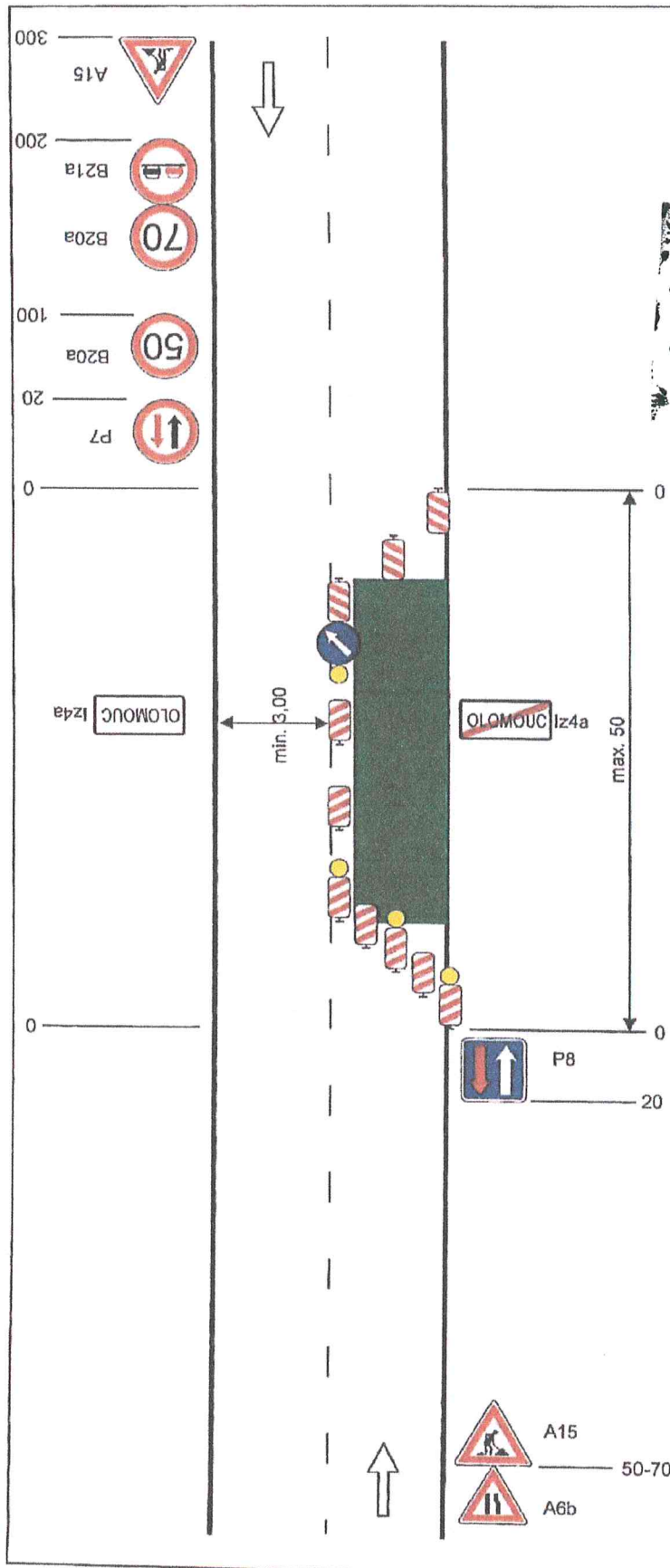
ZNAČKA
2 0 -12-2021

DATUM

Městský úřad UNIČOV
odbor dopravy a silničního hospodářství
Podpis

výstražné světlo typu 1 na C4a

podélná uzávěra oboustrannými
směrovacími deskami odstup max.
20m

výstražné světlo typu 1 na
směrovací desce

Dne 8.12.2021

DOPORUČUJI

KRPM-133240-1/ČJ-2021-140506

POLICIE ČESKÉ REPUBLIKY
KRAJSKÉ ŘEDITELSTVÍ POLICIE
OLOMOUCKÉHO KRAJE
DOLEŽITÍ INSPEKTORÁT

na sil. I. třídy bude značka
A15 na žlutém podkladu



vzdálenosti v metrech

Vypracoval: Veiser Lukáš Datum: 1.12.2021 Standardní pracovní místo. Zúžení vozovky na jeden jízdní pruh. Úprava přednosti dopravními značkami.	 Adresa provozovny: Pavaškova 2 Olomouc 772 00
--	---



Schéma C/5

Standardní pracovní místo.
Zúžení vozovky na jeden jízdní pruh. Řízení provozu světelnými signály.

STANOVENO

SjZu. DOP 348/2021 JNe

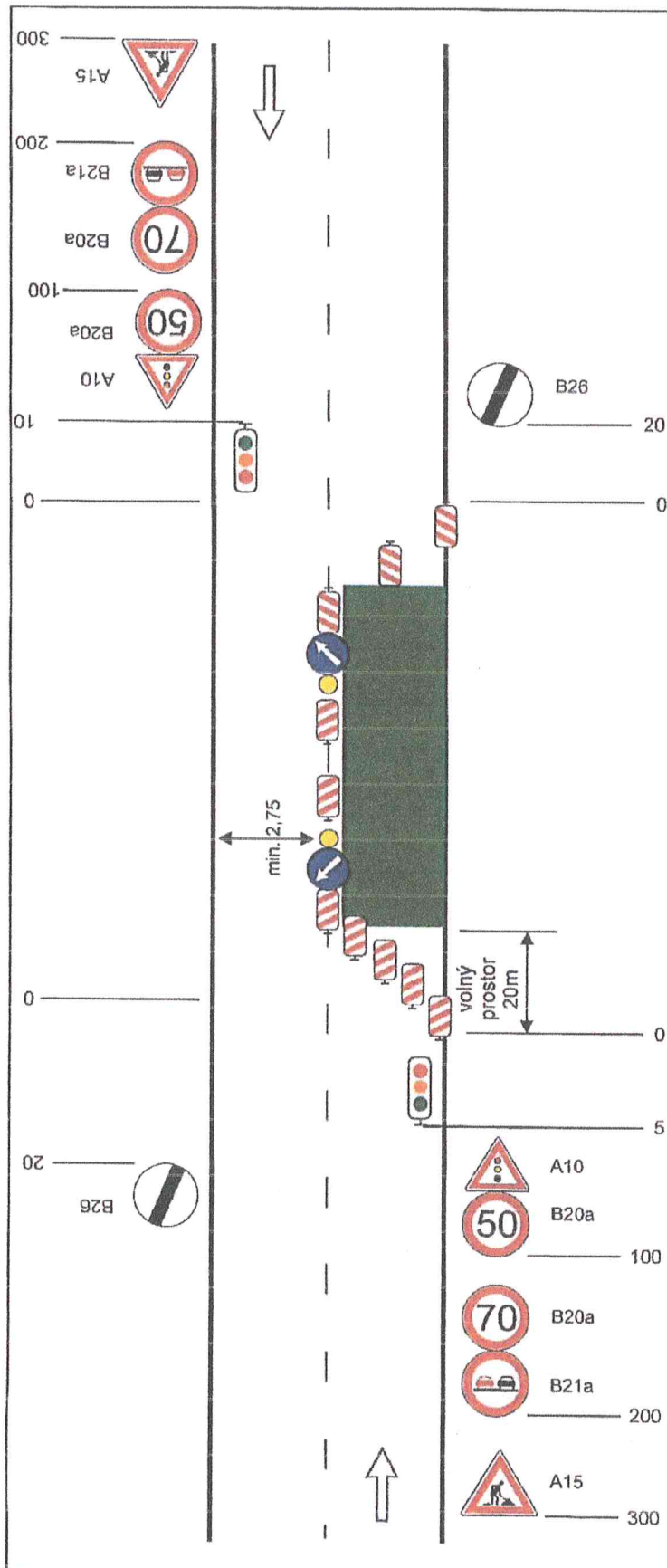
ZNAČKA

20 - 12 - 2021

DATUM

Městský úřad UNIČOV
odbor dopravy a silničního hospodářství
Podpis *[Signature]*

výstražné světlo typu 1 na C4a

podélná uzávěra oboustrannými
směrovacími deskami odstup max.
20m

výstražné světlo typu 1 na C4b

Dne 8.12.2021

DOPORUČUJI

KRPM-133240-1/ČJ-2021-140506

POLICIE ČESKÉ REPUBLIKY
KRAJSKÉ ŘEDITELSTVÍ POLICIE
OLOMOUCKÉHO KRAJE
DOPRAVNÍ INSPEKTORÁT
[Signature]

na sil. I. třídy bude značka
A15 na žlutém podkladu



vzdálenosti v metrech

Vypracoval: Velsler Lukáš

Datum: 1.12.2021

Standardní pracovní místo.
Zúžení vozovky na jeden jízdní pruh. Řízení provozu světelnými signály.



Adresa provozovny: Pavlovka 2
Olomouč 772 00



Schéma C/4

Standardní pracovní místo.
Zúžení vozovky na jeden jízdní pruh. V případě místní úpravy přednosti v jízdě dopravními značkami.

STANOVENO

S. Z. 207 3/8/2021 JK

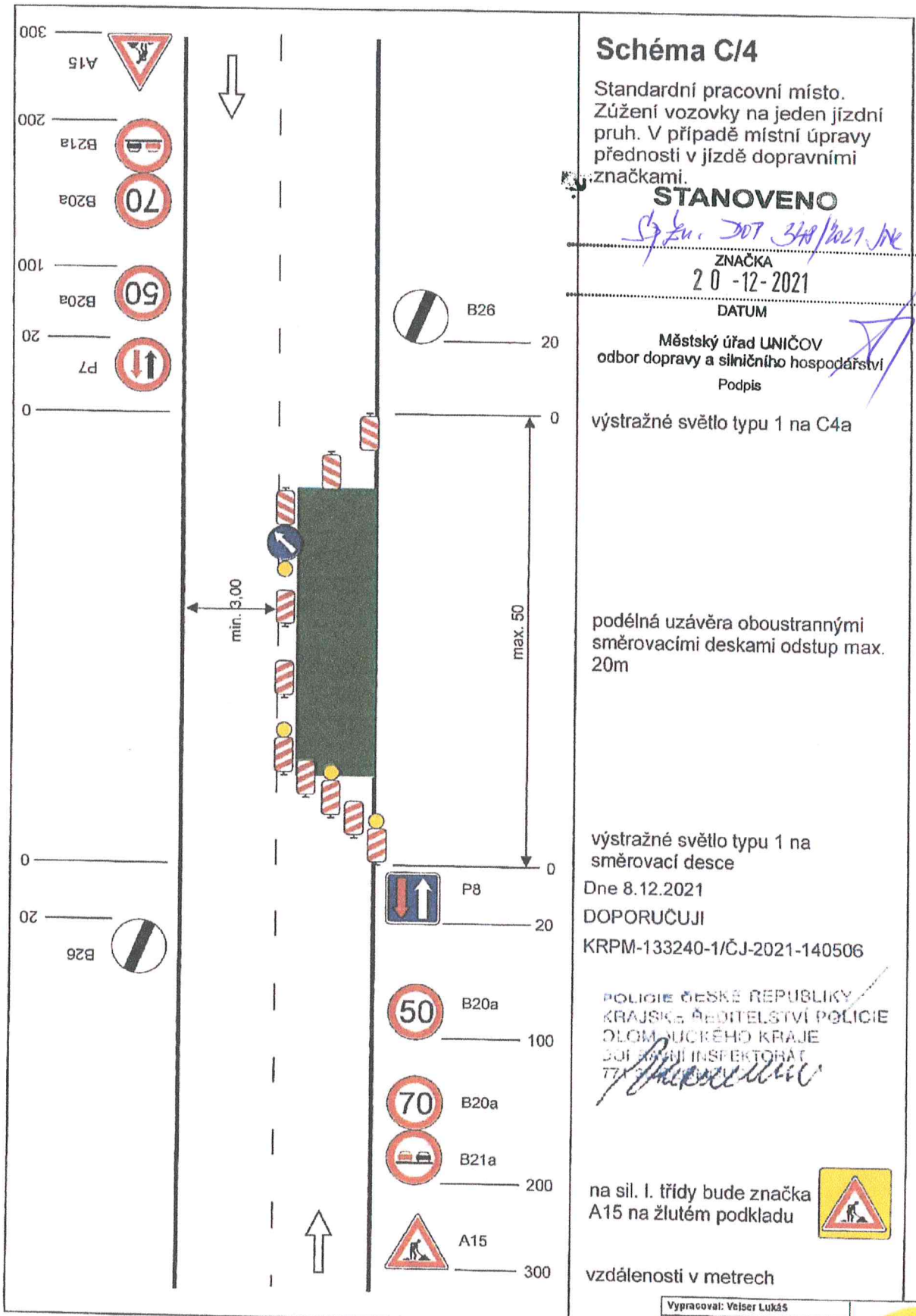
ZNAČKA
2 0 - 12 - 2021

DATUM

Městský úřad UNIČOV
odbor dopravy a silničního hospodářství
Podpis

výstražné světlo typu 1 na C4a

podélná uzávěra oboustrannými směrovacími deskami odstup max. 20m

výstražné světlo typu 1 na směrovací desce

Dne 8.12.2021

DOPORUČUJI

KRPM-133240-1/ČJ-2021-140506

POLICIE ČESKÉ REPUBLIKY
KRAJSKÉ ŘEDITELSTVÍ POLICIE
OLOMOUCKÉHO KRAJE
SOŠ MÍSTNÍ INSPEKTORÁT
771 001 111

na sil. I. třídy bude značka A15 na žlutém podkladu



vzdálenosti v metrech

Vypracoval: Veiser Lukáš

Datum: 1.12.2021

Standardní pracovní místo.
Zúžení vozovky na jeden jízdní pruh. V případě místní úpravy přednosti v jízdě dopravními značkami.



Adresa provozovny: Pavlovka 2
Olomouc 772 03



Schéma C/3

Standardní pracovní místo.
Práce v jízdním pruhu. Dva
pomocné jízdní pruhy

STANOVENO

Sýla, DOT 348/2021, JNe

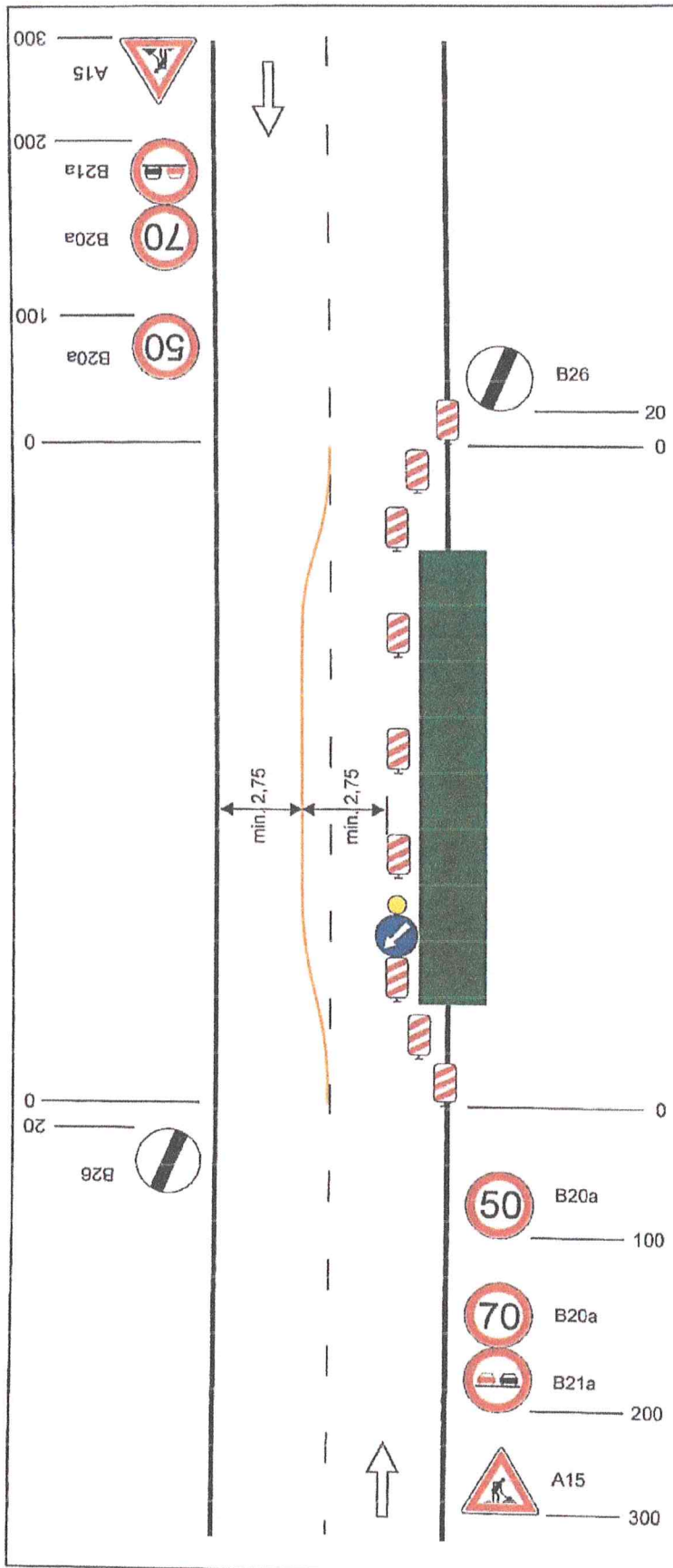
ZNAČKA

2 0 -12-2021

DATUM

Městský úřad UNIČOV
odbor dopravy a silničního hospodářství
Podpis *[Signature]*

podélná uzávěra oboustrannými
směrovacími deskami odstup max.
20m

výstražné světlo typu 1 na C4b

Dne 8.12.2021

DOPORUČUJI

KRPM-133240-1/ČJ-2021-140506

POLICIE ČESKÉ REPUBLIKY
KRAJSKÉ ŘEDITELSTVÍ POLICIE
OLOMOUCKÉHO KRAJE
DOPLŇKOVÝ INSPEKTORÁT
[Signature]

na sil. I. třídy bude značka
A15 na žlutém podkladu



vzdálenosti v metrech

Vypracoval: Veiser Lukáš Datum: 1.12.2021 Standardní pracovní místo. Práce v jízdním pruhu. Dva pomocné jízdní pruhy	 Adresa provozovny: Pavešova 2 Olomouc 772 00
--	--



Schéma C/2

Standardní pracovní místo.
Zúžení jízdního pruhu

STANOVENO

SjZn. DOP 348/2021 JNC

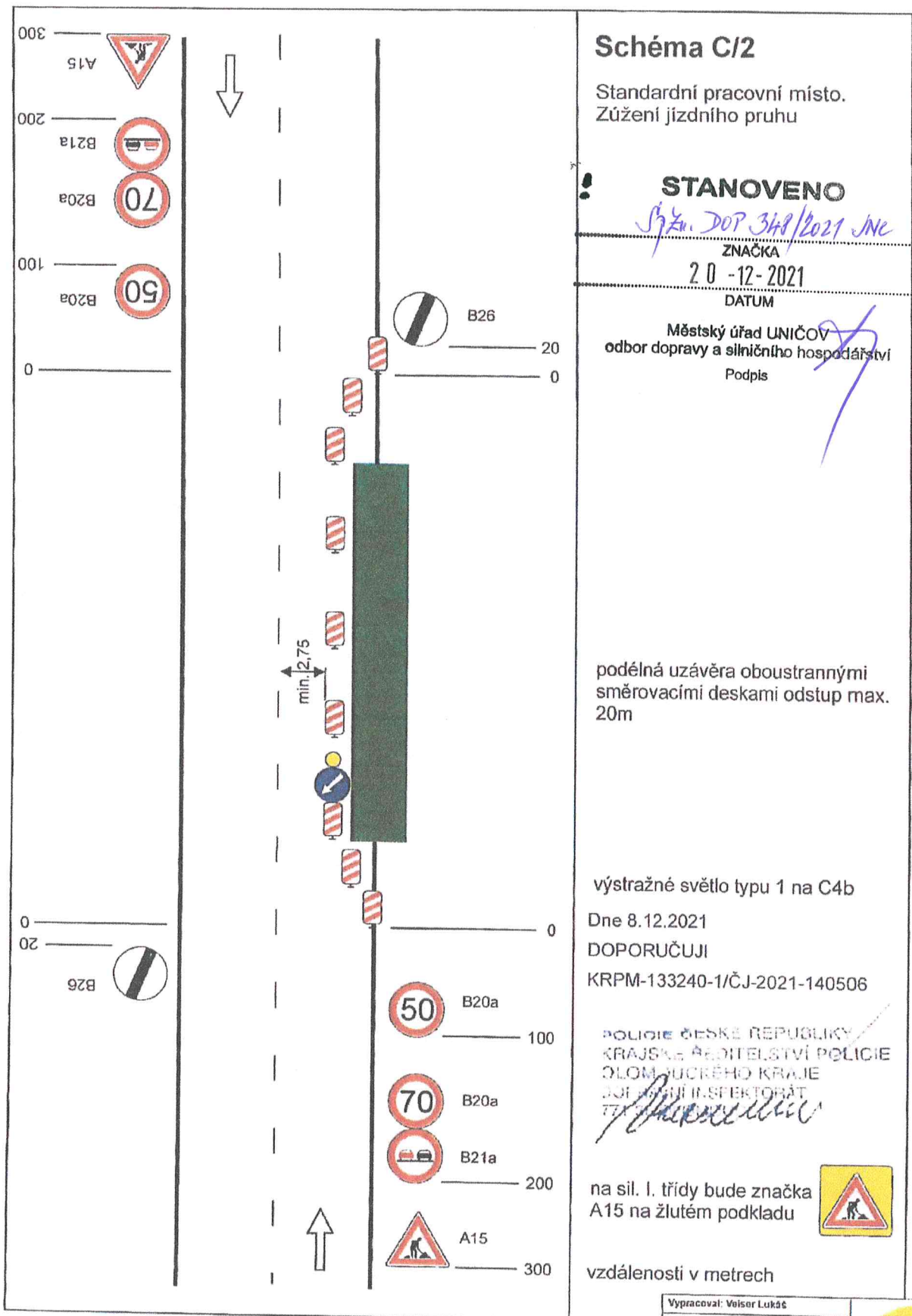
ZNAČKA

20 - 12 - 2021

DATUM

Městský úřad UNIČOV
odbor dopravy a silničního hospodářství
Podpis

podélná uzávěra oboustrannými
směrovacími deskami odstup max.
20m

výstražné světlo typu 1 na C4b

Dne 8.12.2021

DOPORUČUJI

KRPM-133240-1/ČJ-2021-140506

POLICIE ČESKÉ REPUBLIKY
KRAJSKÉ ŘEDITELSTVÍ POLICIE
OLOMOUCKÉHO KRAJE
DOPRAVNÍ INSPEKTORÁT
[Signature]

na sil. I. třídy bude značka
A15 na žlutém podkladu



vzdálenosti v metrech

Vypracoval: Velsor Lukáš Datum: 1.12.2021 Standardní pracovní místo. Zúžení jízdního pruhu	 Adresa provozovny: Pavelkova 2 Olomouc 772 00
---	--



Schéma C/1

Standardní pracovní místo na pozemní komunikaci s malým dopravním zatížením

STANOVENO

Sp.č. DOT 348/2021 JNe

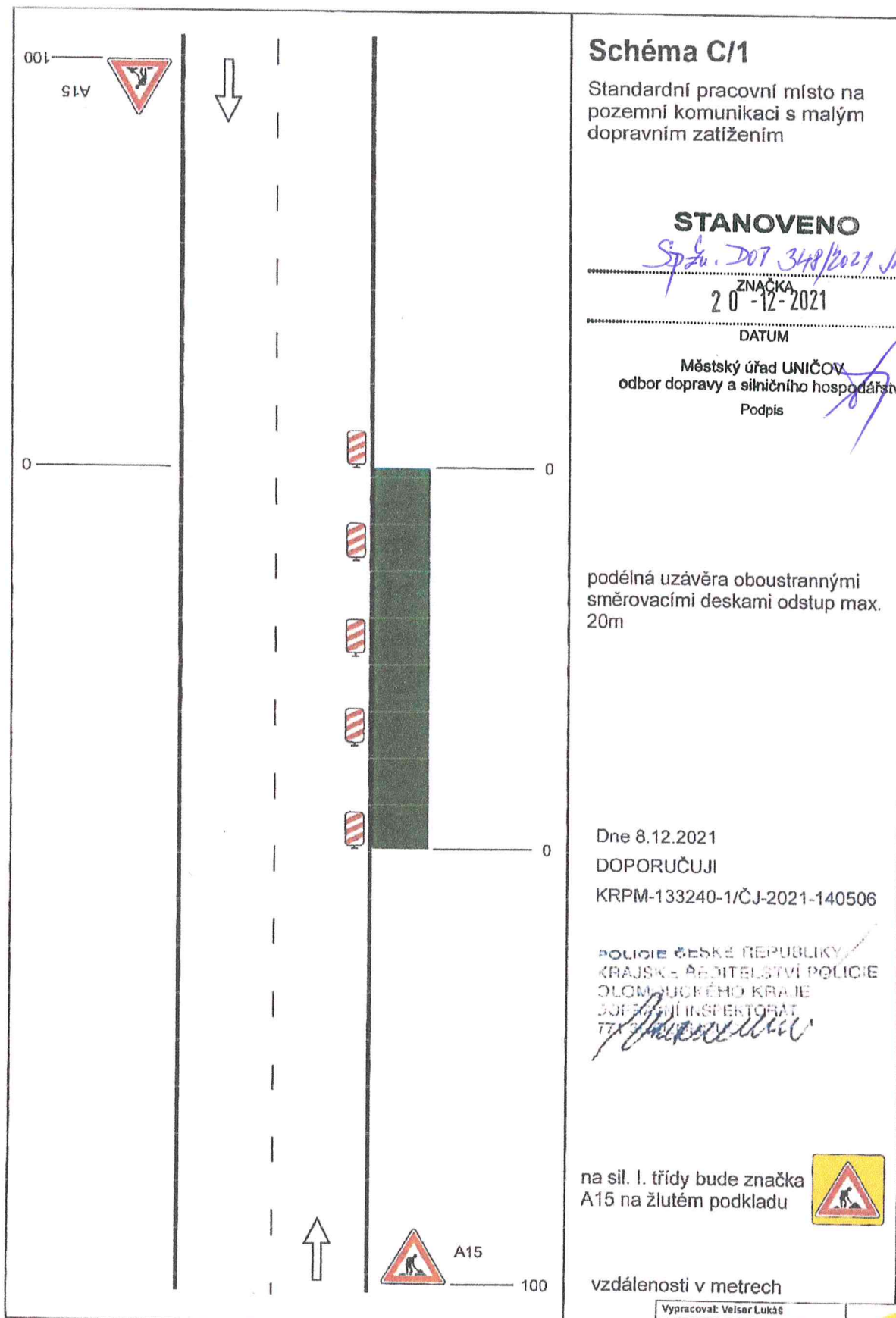
ZNAČKA
2 0 -12-2021

DATUM

Městský úřad UNIČOV
odbor dopravy a silničního hospodářství
Podpis *[Signature]*

podélná uzávěra oboustrannými směrovacími deskami odstup max. 20m

Dne 8.12.2021

DOPORUČUJI

KRPM-133240-1/ČJ-2021-140506

POLICIE ČESKÉ REPUBLIKY
KRAJSKÉ ŘEDITELSTVÍ POLICIE
OLOMOUCKÉHO KRAJE
DOJEZDNÍ INSPEKTORÁT
[Signature]

na sil. I. třídy bude značka A15 na žlutém podkladu



vzdálenosti v metrech

Vypracoval: Věšer Lukáš	
Datum: 1.12.2021	
Standardní pracovní místo na pozemní komunikaci s malým dopravním zatížením	
Adresa provozovny: Pavelkova 2 Olomouc 772 00	

50-70

A15

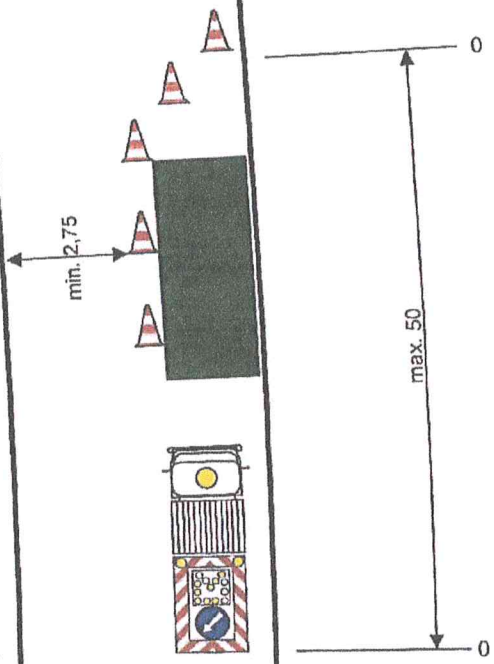

0



A15

50-70

Schéma B/25.1

Operativní pracovní místo na vozovce.

STANOVENO

Syřka 207 348/2021 Me

ZNAČKA

20 -12- 2021

DATUM

Městský úřad UNIČOV
odbor dopravy a silničního hospodářství
Podpis *[Signature]*

podélná uzávěra
odstup max. 6m

pracovní vozidlo s pojízdnou
uzavírkovou tabulí typu II

Dne 8.12.2021

DOPORUČUJI

KRPM-133240-1/ČJ-2021-140506

POLICIE ČESKÉ REPUBLIKY
KRAJSKÉ ŘEDITELSTVÍ POLICIE
OLOMOUCKÉHO KRAJE
DOPRAVNÍ INSPEKTORÁT
[Signature]

na sil. I. třídy bude značka
A15 na žlutém podkladu



vzdálenosti v metrech

Vypracoval: Veiser Lukáš

Datum: 8.12.2021

Operativní pracovní místo na vozovce.



OLMOUŠ 772 99



Schéma B/24

Operativní pracovní místo na vozovce.

STANOVENO

Syžka, 207 348/2021 JVC

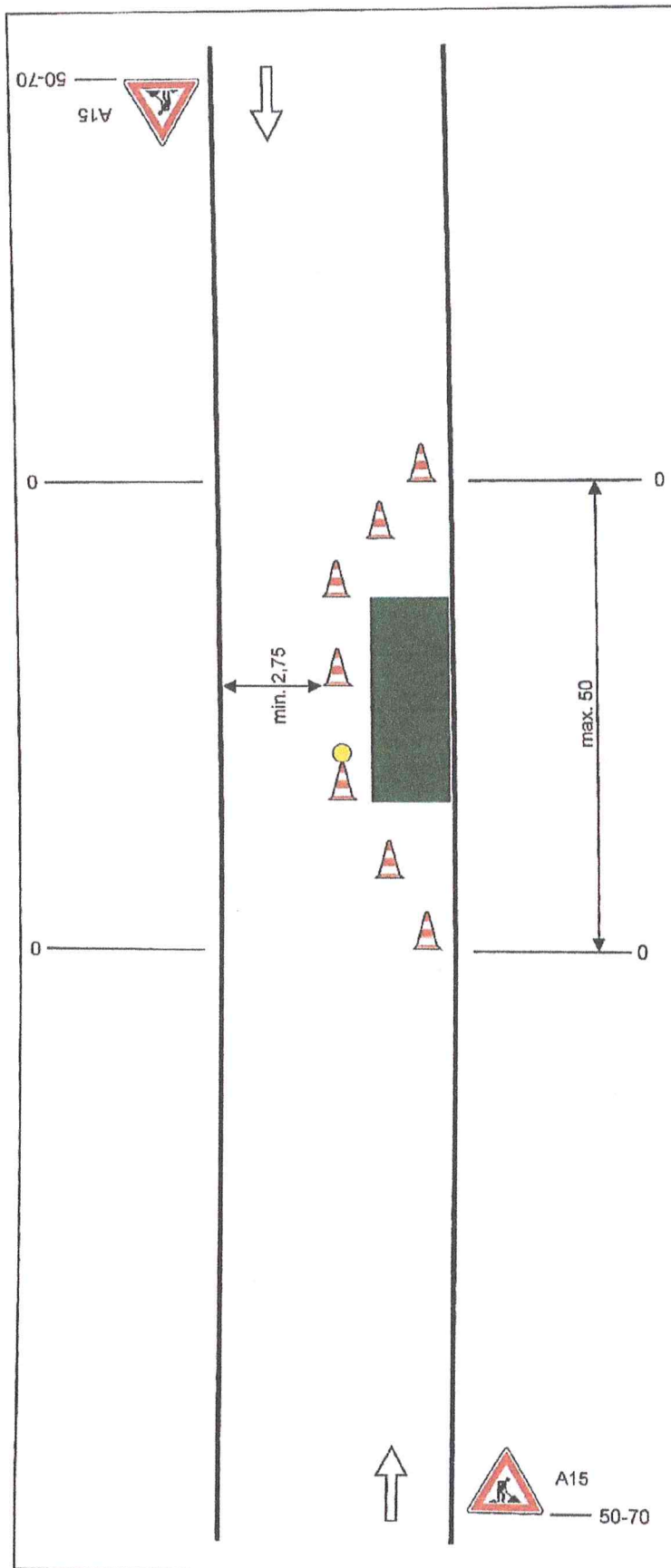
ZNAČKA

20 -12-2021

DATUM

Městský úřad UNIČOV
odbor dopravy a silničního hospodářství
Podpis *[Signature]*

podélná uzávěra
odstup max. 6m

Dne 8.12.2021

DOPORUČUJI

KRPM-133240-1/ČJ-2021-140506

POLICIE ČESKÉ REPUBLIKY
KRAJSKÉ ŘEDITELSTVÍ POLICIE
OLOMOUCKÉHO KRAJE
DOLEŽITELNÍ INSPEKTORÁT
[Signature]

na sil. I. třídy bude značka
A15 na žlutém podkladu



vzdálenosti v metrech

Vypracoval: Velsler Lukáš Datum: 2.12.2021 Operativní pracovní místo na vozovce.	 Adresa provozovny: Pavlovka 2 Olomouc 772 00
--	--

Schéma B/14.3

Standardní pracovní místo
v prostoru okružní křižovatky

STANOVENO

S74, DOT 348/2021 JNe

ZNAČKA
2 0 -12- 2021

DATUM

Městský úřad UNIČOV
odbor dopravy a silničního hospodářství
Podpis *[Signature]*

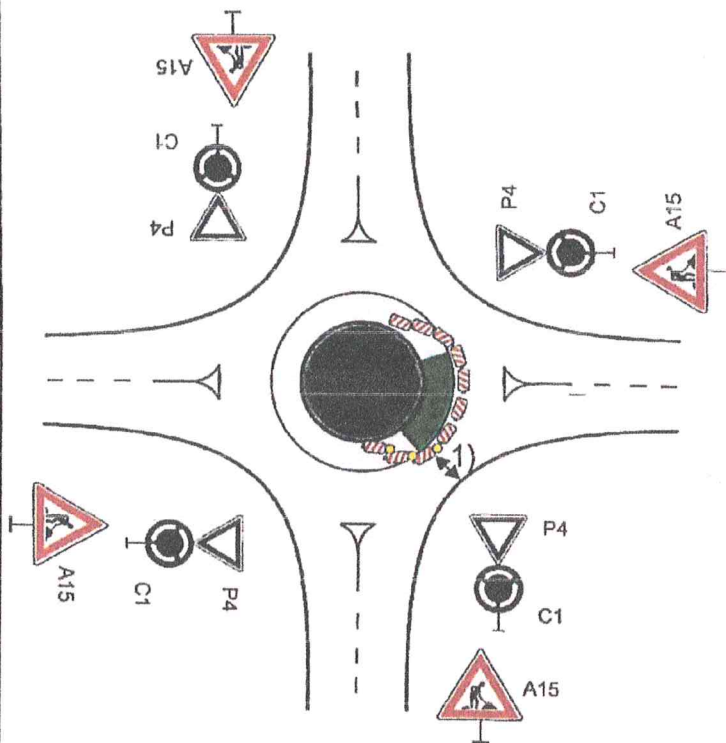

výstražné světlo typu 1 na C4a

podélná uzávěra jednosměrnými
směrovacími deskami
odstup max. 10m

výstražné světlo typu 1 na každé
směrovací desce

1) minimální šířka se zjišťuje
pomocí vlečných křivek

Dne 8.12.2021
DOPORUČUJI
KRPM-133240-1/ČJ-2021-140506

POLICIE ČESKÉ REPUBLIKY
KRAJSKÉ ŘEDITELSTVÍ POLICIE
OLOMOUCKÉHO KRAJE
SOJEDNĚNÝ INSPEKTORÁT
[Signature]

na sil. I. třídy bude značka
A15 na žlutém podkladu



vzdálenosti v metrech

Vypracoval: Vetsler Lukáš	
Datum: 6.12.2021	
Standardní pracovní místo v prostoru okružní křižovatky	Adresa provozovny: Pavełkova 2 Olomouc 772 00

Schéma B/14.2

Standardní pracovní místo
v prostoru křižovatky

STANOVENO

Spr. DOT 348/2021 JNK

20 - ZNAČKA - 12-2021

DATUM

Městský úřad UNIČOV
odbor dopravy a silničního hospodářství
Podpis *[Signature]*

výstražné světlo typu 1 na C4a

1) minimální šířka se zjišťuje
pomocí vlečných křivek

Dne 8.12.2021

DOPORUČUJI

KRPM-133240-1/ČJ-2021-140506

POLICIE ČESKÉ REPUBLIKY
KRAJSKÉ ŘEDITELSTVÍ POLICIE
OLOMOUCKÉHO KRAJE
DOJEZDNÍ INSPEKTORÁT

[Signature]

na sil. I. třídy bude značka
A15 na žlutém podkladu



vzdálenosti v metrech

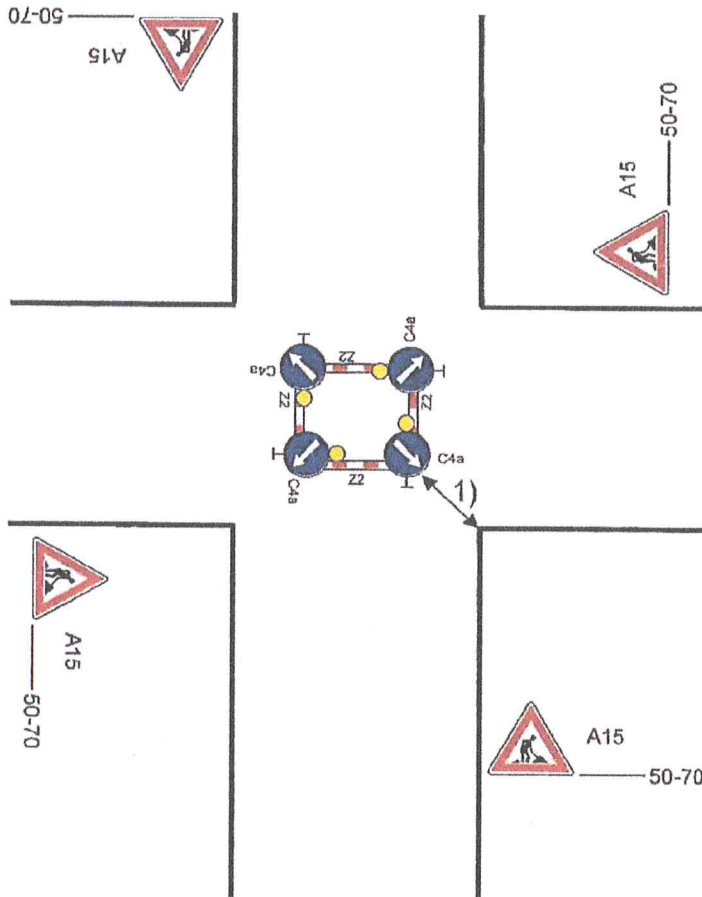

50-70

Vypracoval: Veiser Lukáš
Datum: 3.12.2021
Standardní pracovní místo
v prostoru křižovatky

SVĚBODA

Adresa provozovny: Pavešková 2
Olomouc 772 00



Schéma B/8

Standardní pracovní místo.
Zúžení vozovky z obou stran.
Úprava přednosti dopravními značkami

STANOVENO

Syžu. DOT 348/2021 JNe

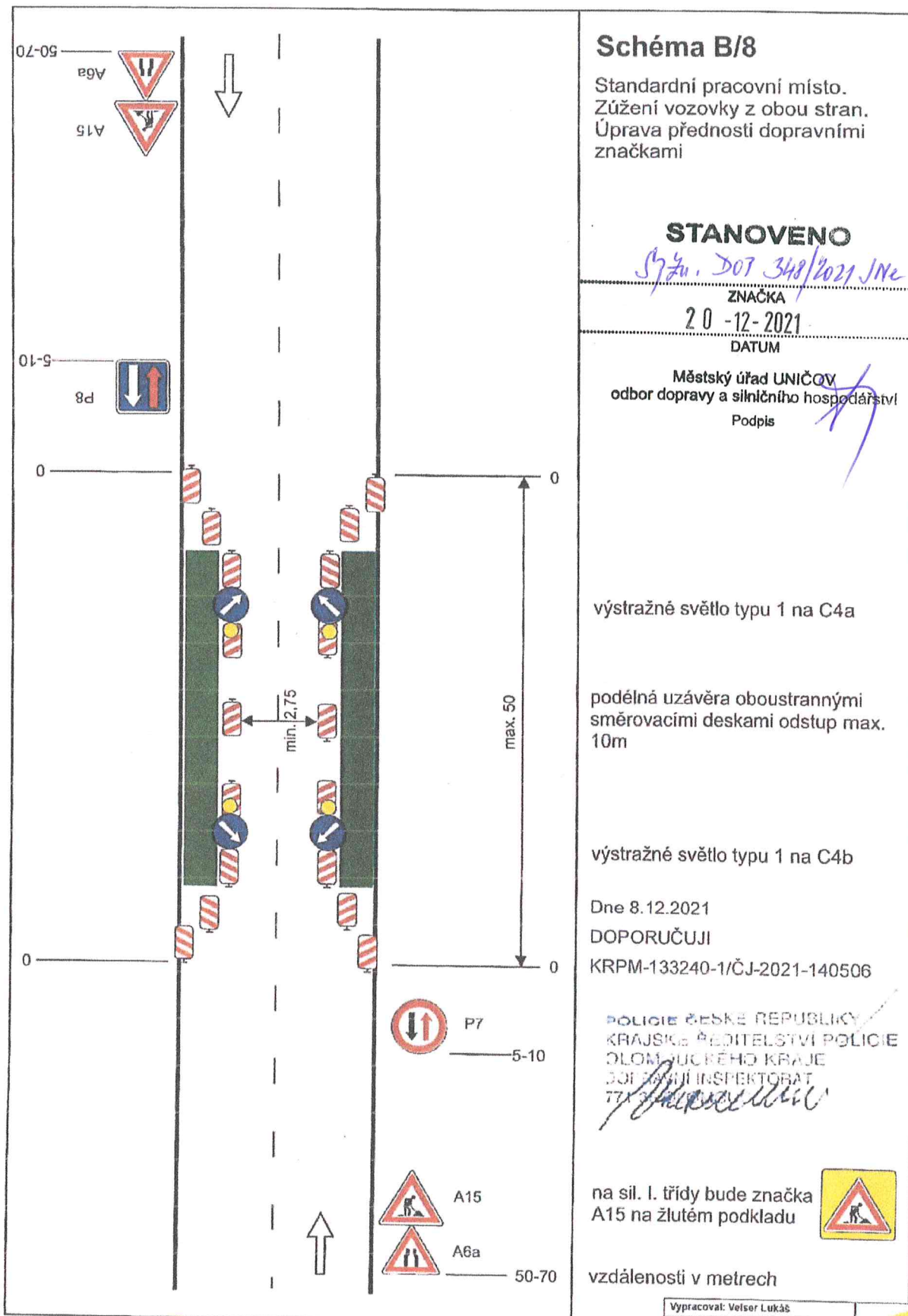
ZNAČKA

20 -12- 2021

DATUM

Městský úřad UNIČOV
odbor dopravy a silničního hospodářství
Podpis

výstražné světlo typu 1 na C4a

podélná uzávěra oboustrannými
směrovacími deskami odstup max.
10m

výstražné světlo typu 1 na C4b

Dne 8.12.2021

DOPORUČUJI

KRPM-133240-1/ČJ-2021-140506

POLICIE ČESKÉ REPUBLIKY
KRAJSKÉ ŘEDITELSTVÍ POLICIE
OLOMOUCKÉHO KRAJE
DOPLŇKOVÝ INSPEKTORÁT
772 000 000

na sil. I. třídy bude značka
A15 na žlutém podkladu



vzdálenosti v metrech

Vypracoval: Velsler Lukáš

Datum: 3.12.2021

Standardní pracovní místo.
Zúžení vozovky z obou stran.
Úprava přednosti dopravními
značkami



Adresa provozovny: Pavełkova 2
Olomouc 772 00



Schéma B/7

Standardní pracovní místo
uprostřed vozovky.

STANOVENO

17. 12. 2021 DOP 348/2021 JNe

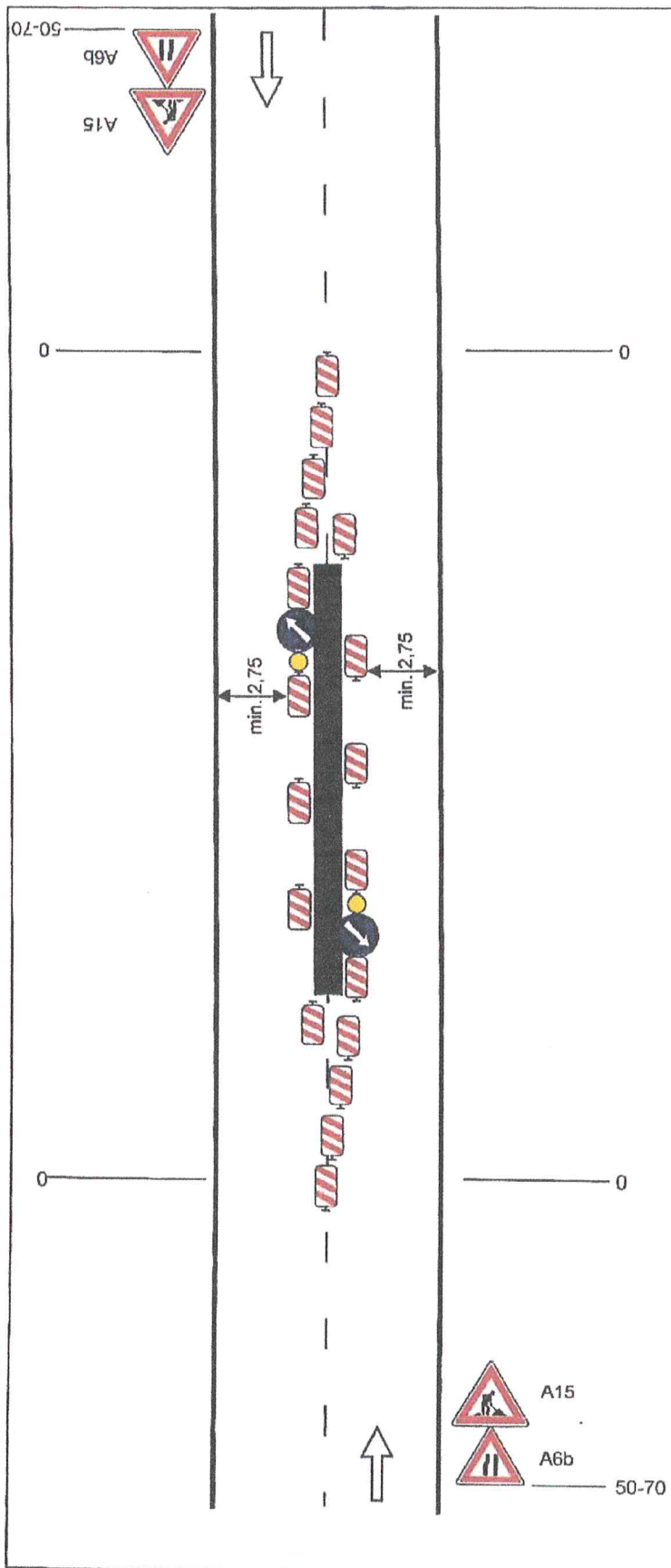
ZNAČKA
2 0 -12- 2021

DATUM

Městský úřad UNIČOV
odbor dopravy a silničního hospodářství
Podpis

výstražné světlo typu 1 na C4a

podélná uzávěra oboustrannými
směrovacími deskami odstup max.
10m

výstražné světlo typu 1 na C4a

Dne 8.12.2021

DOPORUČUJI

KRPM-133240-1/ČJ-2021-140506

POLICIE ČESKÉ REPUBLIKY
KRAJSKÉ ŘEDITELSTVÍ POLICIE
OLOMOUCKÉHO KRAJE
DOPRAVNÍ INSPEKTORÁT

na sil. I. třídy bude značka
A15 na žlutém podkladu



vzdálenosti v metrech

Vypracoval: Velsr Lukáš

Datum: 3.12.2021

Standardní pracovní místo
uprostřed vozovky.



Adresa provozovny: Pavelkova 2
Olomouc 772 00



Schéma B/6

Standardní pracovní místo.
Zúžení vozovky na jeden jízdní pruh. Řízení provozu světelným signalizačním zařízením.

STANOVENO

S. K. 207 3/8/2021 J.N.
ZNAČKA

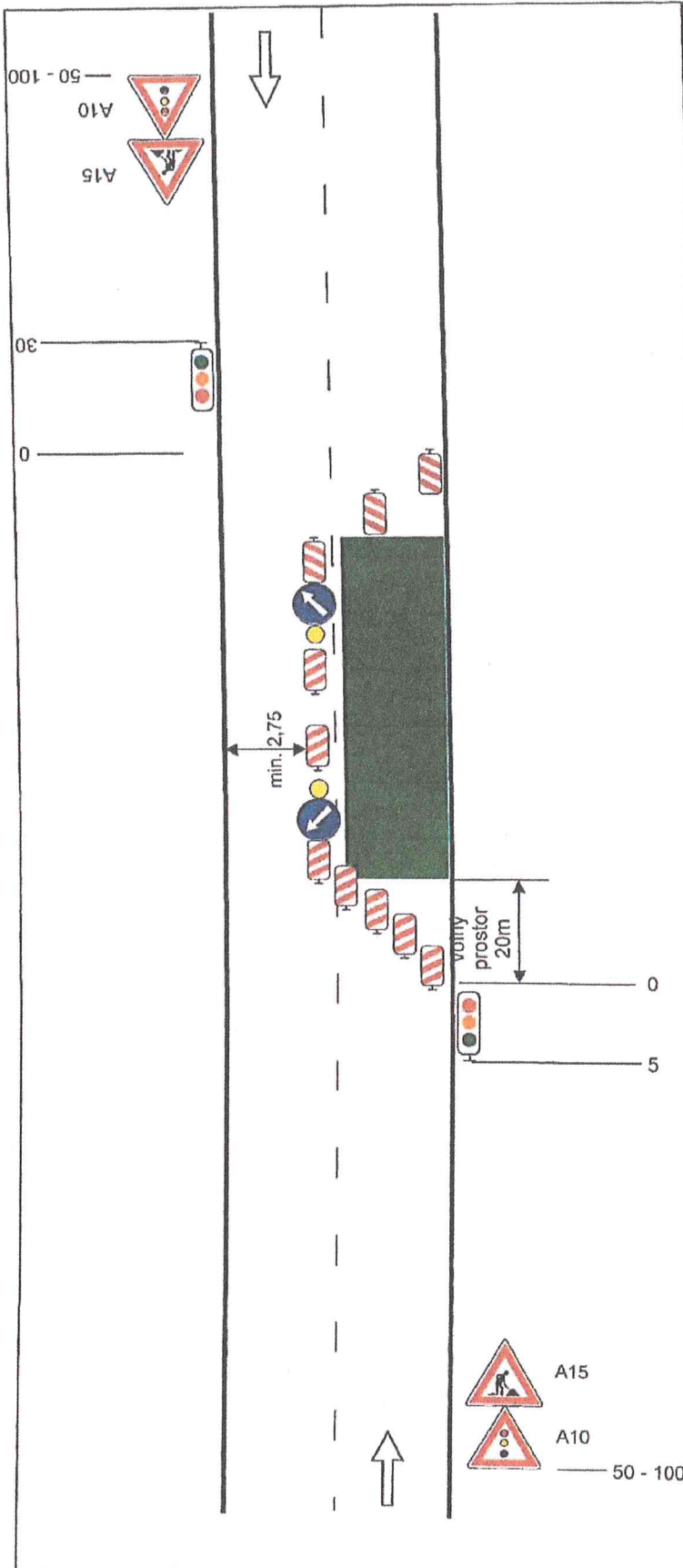
2 0 -12- 2021

DATUM

Městský úřad UNIČOV
odbor dopravy a silničního hospodářství

Podpis

výstražné světlo typu 1 na C4a

podélná uzávěra oboustrannými
směrovacími deskami odstup max.
10m

výstražné světlo typu 1 na C4b

Dne 8.12.2021

DOPORUČUJI

KRPM-133240-1/ČJ-2021-140506

POLICIE ČESKÉ REPUBLIKY
KRAJSKÉ ŘEDITELSTVÍ POLICIE
DLOMUČSKÉHO KRAJE
DLEŽADNÍ INSPEKTORÁT
[Signature]

na sil. I. třídy bude značka
A15 na žlutém podkladu



vzdálenosti v metrech

Vypracoval: Velsler LUKÁŠ Datum: 1.12.2021 Standardní pracovní místo. Zúžení vozovky na jeden jízdní pruh. Řízení provozu světelnými signály.	 Adresa provozovny: Pavlačkova 2 Olomouc 772 00
--	---



Schéma B/5.2

Standardní pracovní místo.
Zúžení vozovky na jeden jízdní
pruh. V případě místní úpravy
přednosti v jízdě dopravními
značkami.

STANOVENO

19. 12. 2021 348/2021 JNe

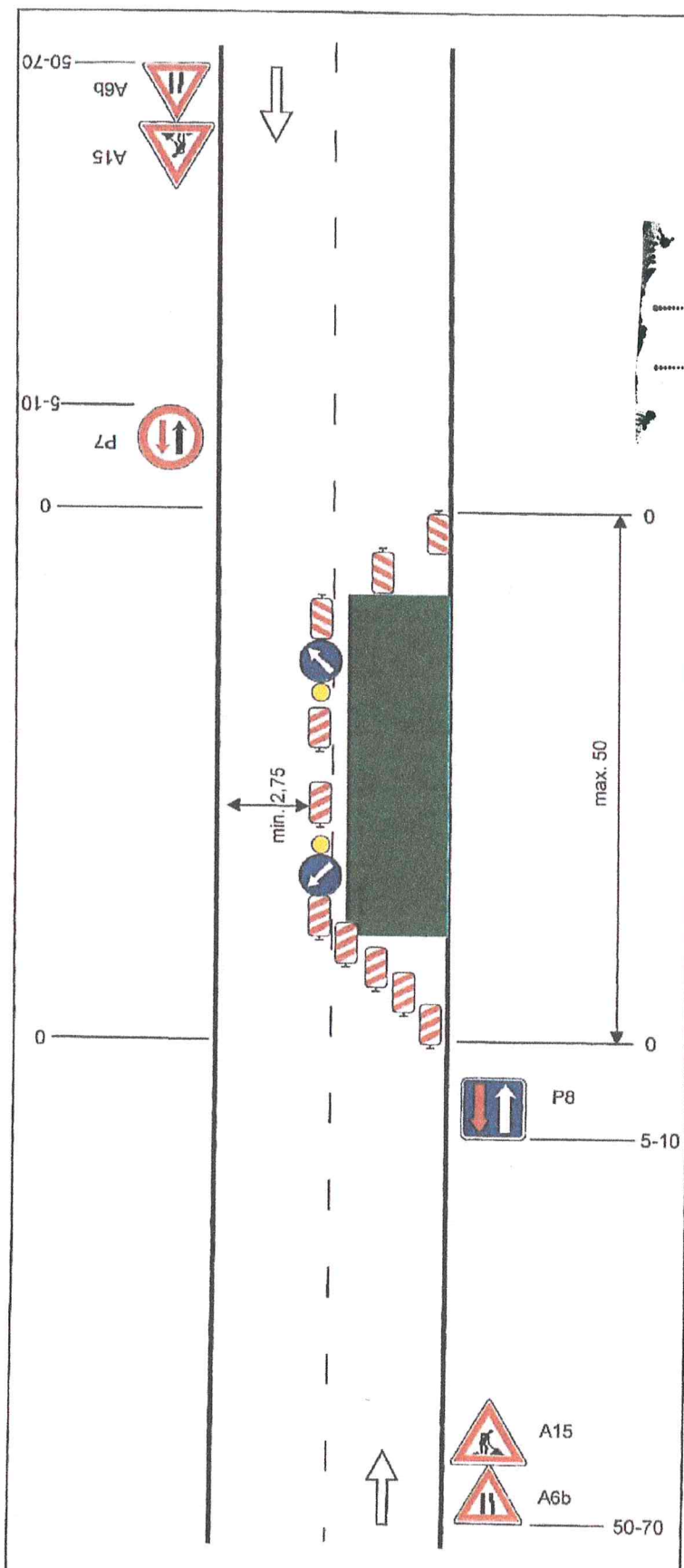
ZNAČKA

20 - 12 - 2021

DATUM

Městský úřad UNIČOV
odbor dopravy a silničního hospodářství

Podpis

výstražné světlo typu 1 na C4a

podélná uzávěra oboustrannými
směrovacími deskami odstup max.
20m

výstražné světlo typu 1 na C4b

Dne 8.12.2021

DOPORUČUJI

KRPM-133240-1/ČJ-2021-140506

POLICIE ČESKÉ REPUBLIKY
KRAJSKÉ ŘEDITELSTVÍ POLICIE
OLOMOUCKÉHO KRAJE
DOPLŇKOVÝ INSPEKTORÁT

na sil. I. třídy bude značka
A15 na žlutém podkladu



vzdálenosti v metrech

Vypracoval: Veiser Lukáš

Datum: 3.12.2021

Standardní pracovní místo.
Zúžení vozovky na jeden jízdní
pruh. V případě místní úpravy
přednosti v jízdě dopravními
značkami.



Adresa provozovny: Pavelkova 2
Olomouc 772 00



Schéma B/5.1

Standardní pracovní místo.
Zúžení vozovky na jeden jízdní pruh.

STANOVENO

Syžal DOT 348/2021 JMe

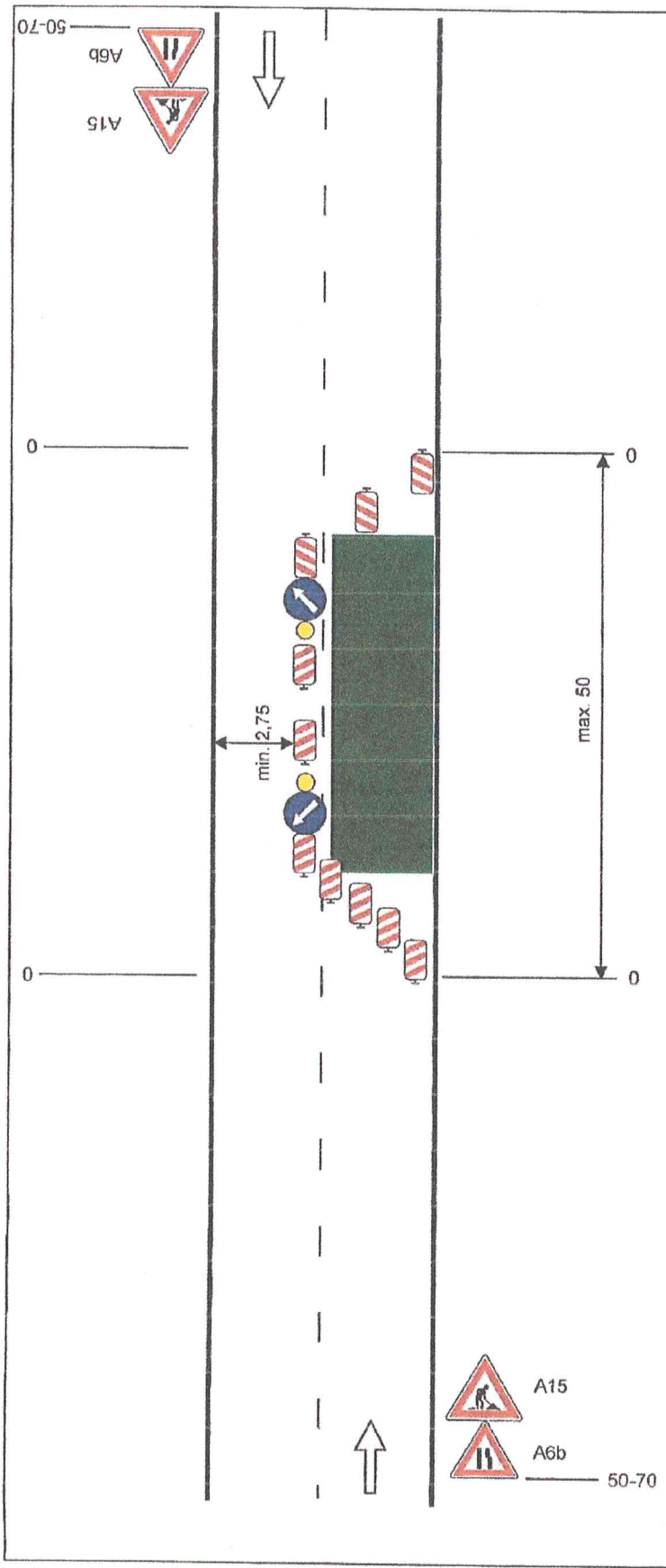
ZNAČKA

20 - 12 - 2021

DATUM

Městský úřad UNIČOV
odbor dopravy a silničního hospodářství
Podpis *[Signature]*

výstražné světlo typu 1 na C4a

podélná uzávěra oboustrannými
směrovacími deskami odstup max.
10m

výstražné světlo typu 1 na C4b

Dne 8.12.2021
DOPORUČUJI
KRPM-133240-1/ČJ-2021-140506

POLICIE ČESKÉ REPUBLIKY
KRAJSKÉ ŘEDITELSTVÍ POLICIE
OLOMOUCKÉHO KRAJE
DOPRAVNÍ INSPEKTORÁT
774 000 000
[Signature]

na sil. I. třídy bude značka
A15 na žlutém podkladu



vzdálenosti v metrech

Vypracoval: Veiser Lukáš	
Datum: 2.12.2021	
Standardní pracovní místo. Zúžení vozovky na jeden jízdní pruh.	
Adresa provozovny: Pavelkova 2 Olomouc 772 00	



Schéma C/4

Standardní pracovní místo.
Práce v jízdním pruhu. Dva
pomocné jízdní pruhy

STANOVENO

Sp.zn. 207 348 / 2021 JNe

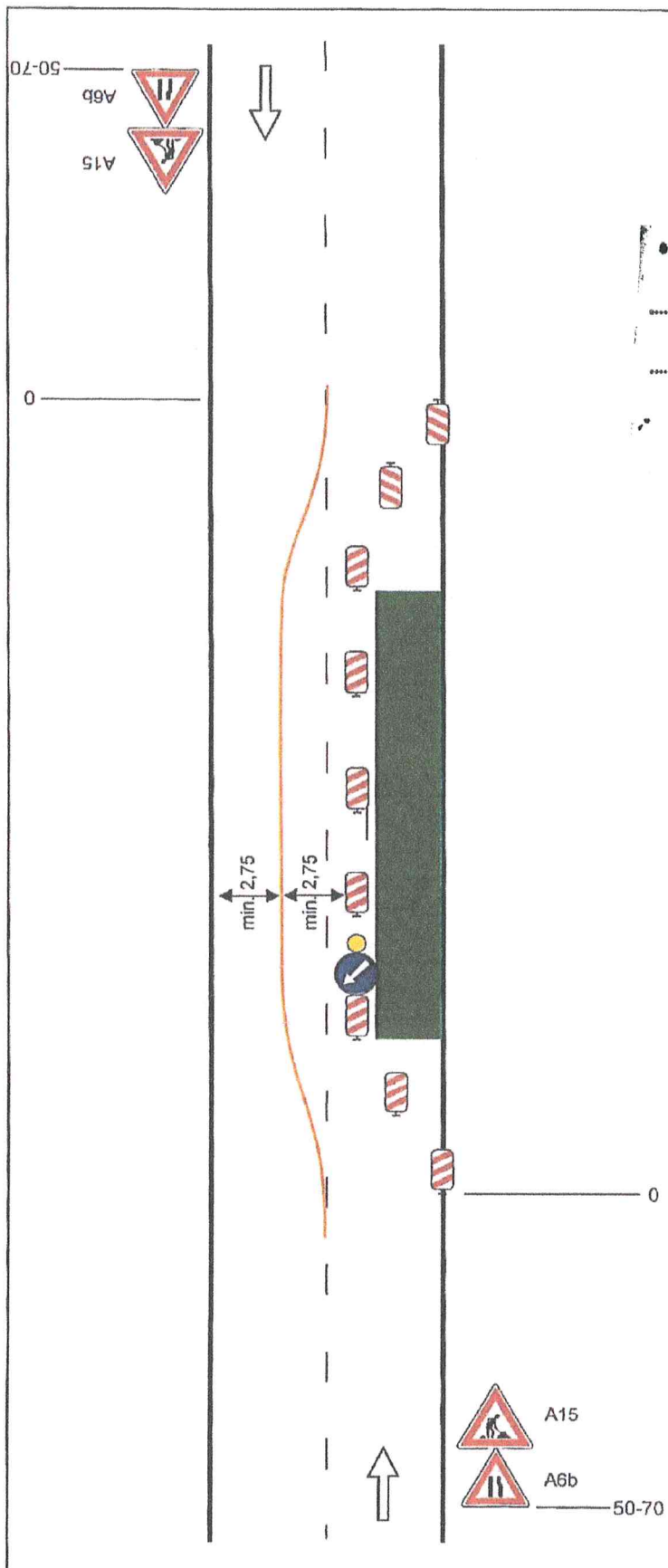
ZNAČKA
2 0 -12- 2021

DATUM

Městský úřad UNIČOV
odbor dopravy a silničního hospodářství

Podpis *[Signature]*

podélná uzávěra oboustrannými
směrovacími deskami odstup max.
20m

výstražné světlo typu 1 na C4b

Dne 8.12.2021

DOPORUČUJI

KRPM-133240-1/ČJ-2021-140506

POLICIE ČESKÉ REPUBLIKY
KRAJSKÉ ŘEDITELSTVÍ POLICIE
OLOMOUCKÉHO KRAJE
DOJEZDNÍ INSPEKTORÁT
[Signature]

na sil. I. třídy bude značka
A15 na žlutém podkladu



vzdálenosti v metrech

Vypracoval: Velsor Lukáš Datum: 3.12.2021 Standardní pracovní místo. Práce v jízdním pruhu. Dva pomocné jízdní pruhy	 Adresa provozovny: Pavlovka 2 Olomouc 772 60
--	--



Schéma B/3

Standardní pracovní místo.
Zúžení jízdního pruh.

STANOVENO

Spř. DOT 348/2021 JNe

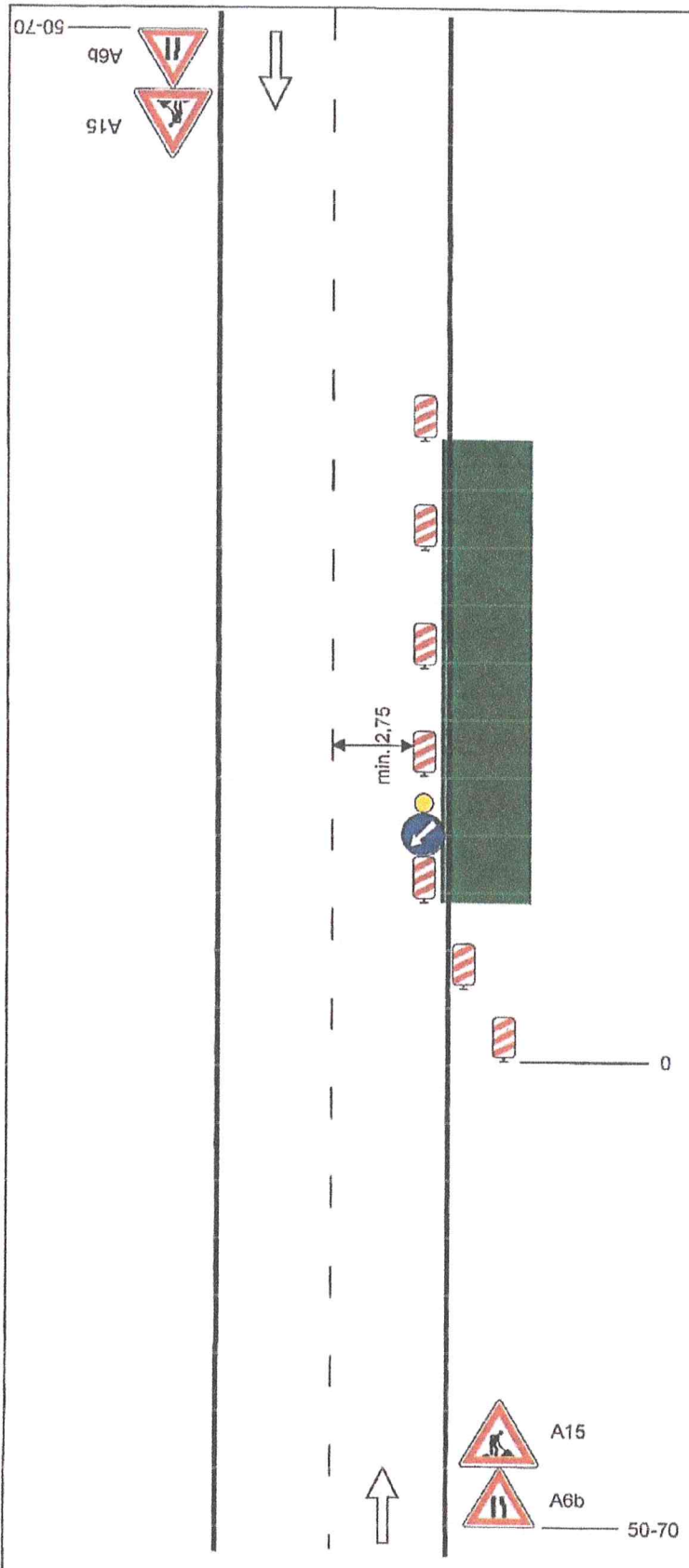
ZNAČKA

2 0 - 12 - 2021

DATUM

Městský úřad UNIČOV
odbor dopravy a silničního hospodářství

Podpis *[Signature]*

podélná uzávěra oboustrannými
směrovacími deskami odstup max.
10m

výstražné světlo typu 1 na C4b

Dne 8.12.2021

DOPORUČUJI

KRPM-133240-1/ČJ-2021-140506

POLICIE ČESKÉ REPUBLIKY
KRAJSKÉ ŘEDITELSTVÍ POLICIE
OLOMOUCKÉHO KRAJE
DOJEZDNÍ INSPEKTORÁT
[Signature]

na sil. I. třídy bude značka
A15 na žlutém podkladu



vzdálenosti v metrech

Vypracoval: Volser Lukáš Datum: 3.12.2021 Standardní pracovní místo. Zúžení jízdního pruh.	 Adresa provozovny: Pavekova 2 Olomouc 772 00
---	--



Schéma B/2

Standardní pracovní místo na pozemní komunikaci s malým dopravním zatížením. Zúžení vozovky na jeden jízdní pruh.

STANOVENO

9/20. DOP 348/2021. JNe

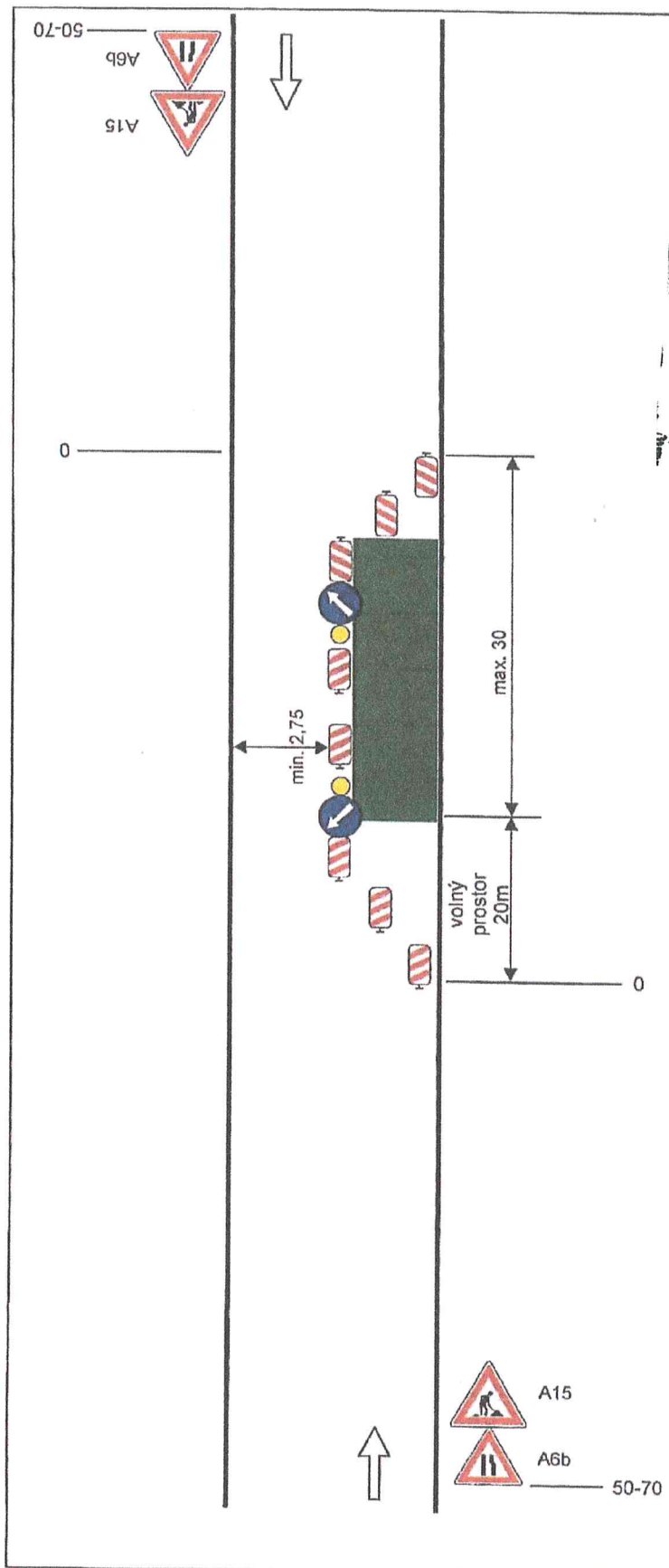
ZNAČKA

2 0 -12-2021

DATUM

Městský úřad UNIČOV
odbor dopravy a silničního hospodářství
Podpis *[Signature]*

výstražné světlo typu 1 na C4a

podélná uzávěra oboustrannými směrovacími deskami odstup max. 10m

výstražné světlo typu 1 na C4b

Dne 8.12.2021

DOPORUČUJI

KRPM-133240-1/ČJ-2021-140506

POLICIE ČESKÉ REPUBLIKY
KRAJSKÉ ŘEDITELSTVÍ POLICIE
OLOMOUCKÉHO KRAJE
DOPRAVNÍ INSPEKTORÁT
[Signature]

na sil. I. třídy bude značka
A15 na žlutém podkladu



vzdálenosti v metrech

Vypracoval: Velsor Lukáš Datum: 2.12.2021 Standardní pracovní místo na pozemní komunikaci s malým dopravním zatížením. Zúžení vozovky na jeden jízdní pruh.	 Adresa provozovny: Pavlovova 2 Olomouc 772 00
---	---



Schéma B/1

Standardní pracovní místo na pozemní komunikaci s malým dopravním zatížením .

STANOVENO

řz. 307 348/2021 - Me

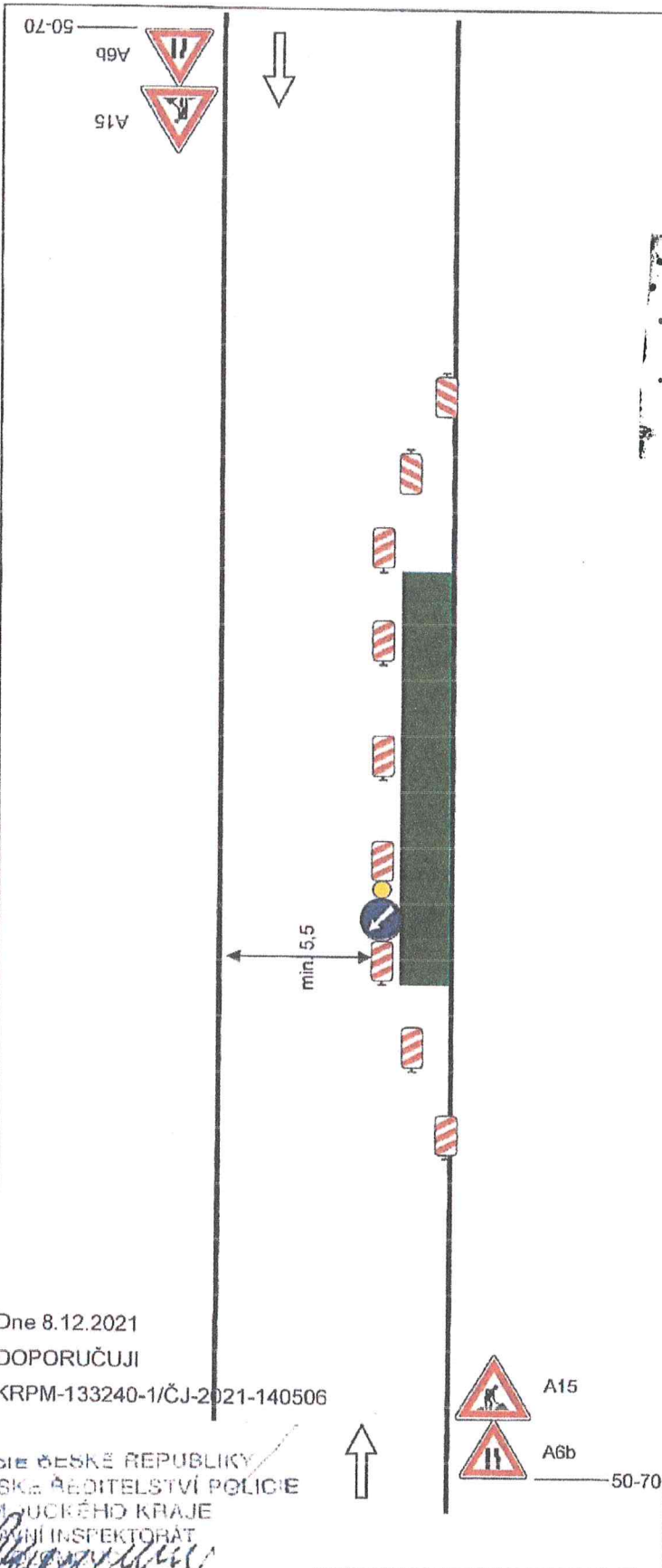
ZNAČKA
2 0 -12-2021

DATUM

Městský úřad UNIČOV
odbor dopravy a silničního hospodářství
Podpis *[Signature]*

podélná uzávěra oboustrannými směrovacími deskami odstup max. 10m

výstražné světlo typu 1 na C4b

Dne 8.12.2021
DOPORUČUJI
KRPM-133240-1/ČJ-2021-140506

POLICIE ČESKÉ REPUBLIKY
KRAJSKÉ ŘEDITELSTVÍ POLICIE
OLOMOUCKÉHO KRAJE
DOPRAVNÍ INSPEKTORÁT
[Signature]

na sil. I. třídy bude značka A15 na žlutém podkladu



vzdálenosti v metrech

Vypracoval: Veiser Lukáš Datum: 3.12.2021 Standardní pracovní místo na pozemní komunikaci s malým dopravním zatížením .	 Adresa provozovny: Pavełkova 2 Olomouc 772 00
---	---