

## OZNÁMENÍ O ZÁMĚRU PŘEVODU MAJETKU

Obec Šumvald podle příslušných ustanovení zákona č. 128/2000 Sb., o obcích v platném znění uveřejňuje tímto na základě usnesení zastupitelstva obce č. U-94/5/2023 ze dne 21.09.2023 záměr směnit z majetku obce Šumvald část pozemku parc. č. 1857 v kat. území Šumvald za část pozemku parc. č. 595 v kat. území Šumvald a část pozemku parc. č. st. 289 v kat. území Šumvald ve vlastnictví fyzické osoby.

Jedná se o směnu části pozemku parc. č. 1857 o výměře 63 m<sup>2</sup> (druh pozemku: ostatní plocha) ve vlastnictví Obce Šumvald za část pozemku parc. č. 595 o výměře 59 m<sup>2</sup> (druh pozemku: zahrada) a část pozemku parc.č. st. 289 o výměře 4 m<sup>2</sup> (druh pozemku: zastavěná plocha a nádvoří) ve vlastnictví fyzické osoby v kat. úz. Šumvald.

Bližší informace lze získat u starosty obce Ing. Josefa Šenka na telefonním čísle 724 179 785 nebo osobně.

**OBEC ŠUMVALD**

783 85 Šumvald

IČO: 00299537

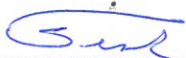

.....  
Ing. Josef Šenk, starosta obce

Příloha: katastrální mapa, geometrický plán

Zveřejněno na úřední a elektronické desce dne: 05.10.2023

Sejmuto z úřední a elektronické desky dne: 23.10.2023

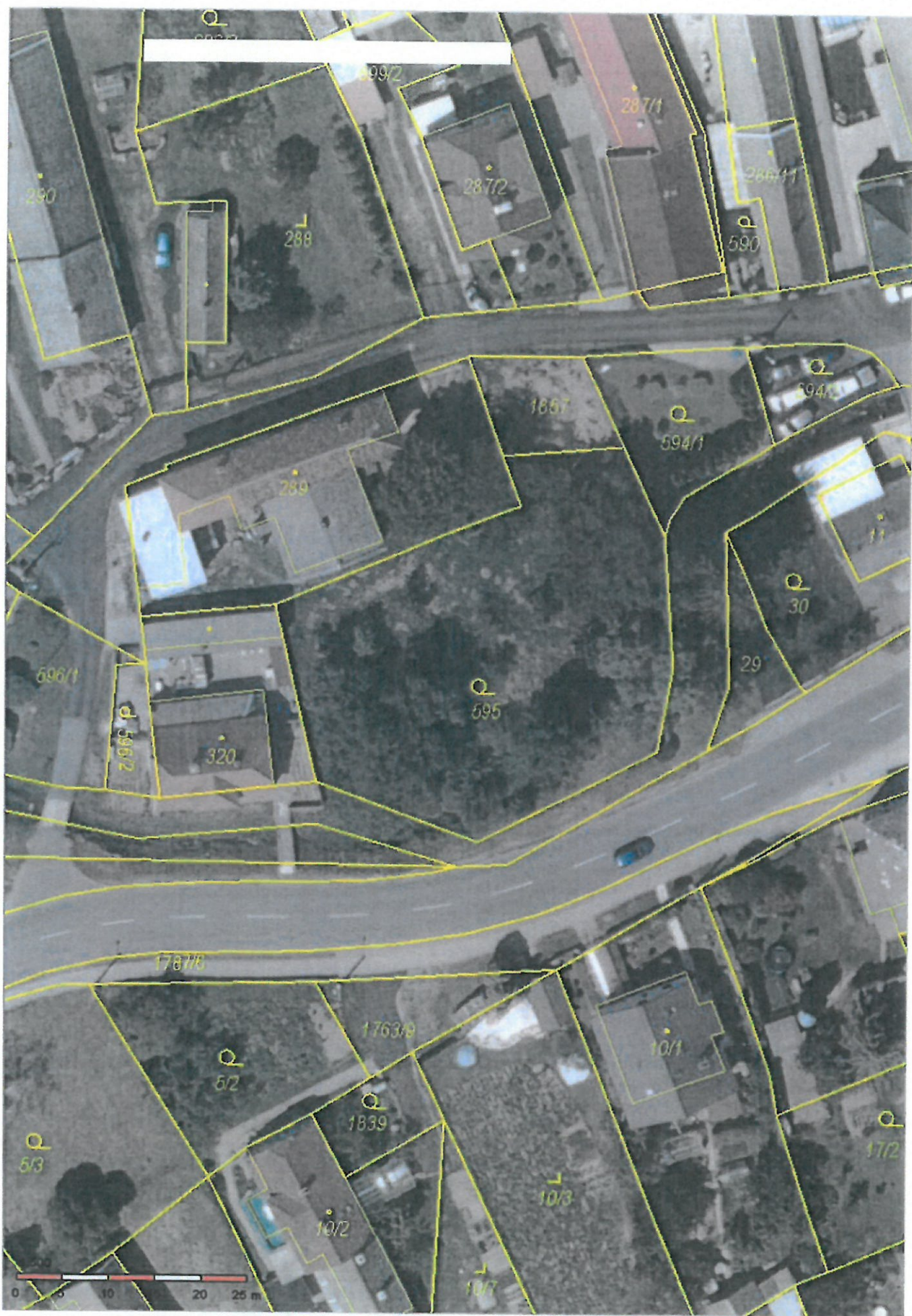

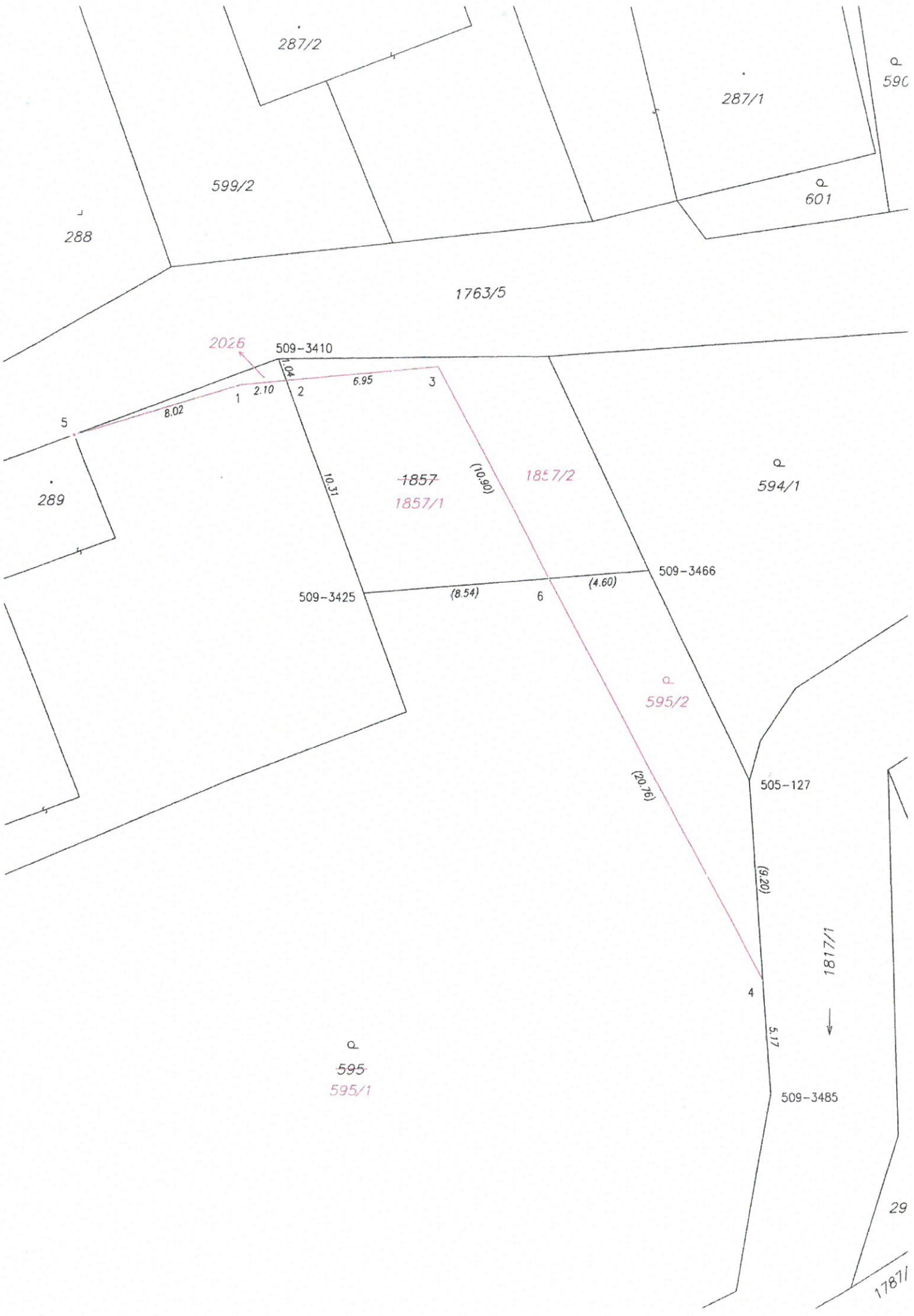

287/2

287/1

590

599/2

601

288

1763/5

2026

509-3410

5

1

2

3

289

594/1

1857  
1857/1

1857/2

(10.90)

509-3425

(8.54)

6

(4.60)

509-3466

595/2

(20.76)

505-127

(9.20)

1817/1

↓

5.17

595  
595/1

509-3485

29

1787/1

## VÝKAZ DOSAVADNÍHO A NOVÉHO STAVU ÚDAJŮ KATASTRU NEMOVITOSTÍ

Dosavadní stav				Nový stav										
Označení pozemku parc. číslem	Výměra parcely		Druh pozemku Způsob využití	Označení pozemku parc. číslem	Výměra parcely		Druh pozemku Způsob využití	Typ stavby	Způsob určení výměr	Porovnání se stavem evidence právních vztahů				
	ha	m <sup>2</sup>			ha	m <sup>2</sup>				Díl přechází z pozemku označeného v katastru nemovitostí	dřívejší poz. evidenci	Číslo listu vlastnictví	Výměra dílu	
		ha	m <sup>2</sup>			ha	m <sup>2</sup>			ha	m <sup>2</sup>			
st. 289	6	47	zast. pl.	st. 289	6	43	zast. pl.	č.p. 111 rod.dům	0					
				2026		4	ostat.pl. jiná plocha	0	st. 289	1067		4		
595	11	75	zahradá	595/1	11	16	zahradá		0	595	1067	11	16	
				595/2		59	zahradá	0	595	1067		59		
1857	1	08	ostat.pl. ostat.komunikace	1857/1		63	ostat.pl. ostat.komunikace		0	1857	10001		63	
				1857/2		45	ostat.pl. ostat.komunikace	0	1857	10001		45		
		19	30			19	30							

### Výkaz údajů o bonitovaných půdně ekologických jednotkách (BPEJ) k parcelám nového stavu

Parcelní číslo podle		Kód BPEJ	Výměra		BPEJ na dílu parcely	Parcelní číslo podle		Kód BPEJ	Výměra		BPEJ na dílu parcely
katastru nemovitostí	zjednodušené evidence		ha	m <sup>2</sup>		katastru nemovitostí	zjednodušené evidence		ha	m <sup>2</sup>	
595/1		51400	11	16							
595/2		51400		59							

#### Seznam souřadnic (S-JTSK)

#### Souřadnice pro zápis do KN

Číslo bodu	Y	X	kód kv.	Poznámka
505-127	554065.70	1094825.70	3	
509-3410	554087.14	1094806.48	8	kolík
509-3425	554083.31	1094817.16	8	kolík
509-3466	554070.21	1094816.12	8	
509-3485	554064.80	1094840.05	8	kolík
1	554088.87	1094807.66	3	tečka
2	554086.79	1094807.47	8	kolík
3	554079.88	1094806.84	3	kolík
4	554065.13	1094834.85	8	kolík
5	554096.52	1094809.93	3	roh zdi
6	554074.80	1094816.48	8	

<b>GEOMETRICKÝ PLÁN</b> pro rozdělení pozemku	Geometrický plán ověřil úředně oprávněný zeměměřický inženýr: Jméno, příjmení: <b>Ing. Pavla Hamouzová</b>	Stejnopis ověřil úředně oprávněný zeměměřický inženýr: Jméno, příjmení: <b>Ing. Pavla Hamouzová</b>
	Číslo položky seznamu úředně oprávněných zeměměřických inženýrů: <b>2245/2004</b>	Číslo položky seznamu úředně oprávněných zeměměřických inženýrů: <b>2245/2004</b>
	Dne: <b>15.9.2022</b> Číslo: <b>478/2022</b>	Dne: <b>23.09.2022</b> Číslo: <b>0290/2022</b>
	Noležitostní a přesností odpovídá právním předpisům.	
Vyhotovitel:  Kysucká 345/15, 784 01 Litovel S.P.A.	Katastrální úřad souhlasí s ořezováním parcel.  <b>Ing. Petra Fráňová</b> KÚ pro Olomoucký kraj KP Olomouc PGP-2316/2022-805 2022.09.22 06:21:22 +02'00'	
Číslo plánu: <b>728-323/2022</b> Okres: <b>Olomouc</b> Obec: <b>Šumvald</b> Kat. území: <b>Šumvald</b> Mapový list: <b>Zábřeh 1-7/14</b> Dosavadním vlastníkům pozemků byla poskytnuta možnost seznámit se v terénu s průběhem navržených nových hranic, které byly označeny předepsaným způsobem: viz. seznam souřadnic	Ověření stejnopisu geometrického plánu v listinné podobě.  