

VÝKAZ DOSAVADNÍHO A NOVÉHO STAVU ÚDAJŮ KATASTRU NEMOVITOSTÍ																				
Dosavadní stav			Nový stav																	
Označení pozemku parc. číslem	Výměra parcely		Druh pozemku	Označení pozemku parc. číslem	Výměra parcely		Druh pozemku	Typ stavby	Způsob využití	Způsob využití	Způsob určení výměr	Porovnání se stavem evidence právních vztahů								
	ha	m ²			ha	m ²						Díl přechází z pozemku označeného v katastru nemovitostí	dřívější poz. evidenci	Číslo listu vlastnictví	Výměra dílu		Označení dílu			
683/15												683/15		10001						
683/25												683/25		10001						
686/1												686/1		10001						
850/1												850/1		110						

DRUH ROZSAHU VĚCNÉHO PRÁVA : DLE LISTINY
OPRÁVNĚNÝ: DLE LISTINY

klad listů

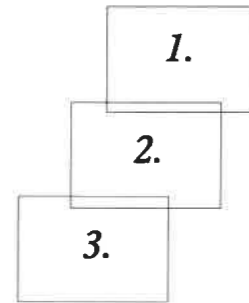

Seznam souřadnic (S-JTSK)

Číslo bodu	Souřadnice pro zápis do KN			Poznámka
	Y	X	Kód kv.	
50	551671.45	1092216.79	3	83
51	551671.66	1092218.75	3	84
52	551672.15	1092216.72	3	85
53	551672.40	1092217.76	3	86
54	551673.05	1092220.26	3	87
55	551673.13	1092219.31	3	88
56	551673.63	1092219.86	3	89
57	551677.58	1092229.70	3	90
58	551678.20	1092229.38	3	91
59	551682.29	1092238.84	3	92
60	551682.91	1092238.50	3	93
61	551683.84	1092241.51	3	94
62	551684.46	1092241.19	3	95
63	551686.92	1092248.67	3	96
64	551687.55	1092248.37	3	97
65	551689.29	1092253.00	3	98
66	551689.91	1092252.68	3	99
67	551692.56	1092260.09	3	100
68	551693.18	1092259.77	3	101
69	551693.95	1092262.58	3	102
70	551694.55	1092262.24	3	103
71	551697.74	1092269.10	3	104
72	551698.04	1092270.65	3	105
73	551698.40	1092268.86	3	106
74	551698.70	1092270.43	3	107
75	551703.40	1092281.99	3	108
76	551704.03	1092281.69	3	109
77	551706.18	1092287.59	3	110
78	551706.78	1092287.21	3	111
79	551707.93	1092289.79	3	112
80	551708.51	1092289.41	3	113
81	551709.31	1092292.34	3	114
82	551709.93	1092292.02	3	115
				83
				84
				85
				86
				87
				88
				89
				90
				91
				92
				93
				94
				95
				96
				97
				98
				99
				100
				101
				102
				103
				104
				105
				106
				107
				108
				109
				110
				111
				112
				113
				114
				115

GEOMETRICKÝ PLÁN pro VYMEZENÍ ROZSAHU VĚCNÉHO BŘEMENE K ČÁSTI POZEMKU		Geometrický plán ověřil úředně oprávněný zeměměřický inženýr:	Stejnopis ověřil úředně oprávněný zeměměřický inženýr:
		Jméno, příjmení: ING. JAN JÁNYŠ	Jméno, příjmení: ING. JAN JÁNYŠ
		Číslo položky seznamu úředně oprávněných zeměměřických inženýrů: 1218/1995	Číslo položky seznamu úředně oprávněných zeměměřických inženýrů: 1218/1995
		Dne: 27. září 2023 Číslo: 424/2023	Dne: 6.10.2023 Číslo: 416/2023
		Náležitosti a přesnosti odpovídá právním předpisům.	Tento stejnopis odpovídá geometrickému plánu v elektronické podobě uloženému v dokumentaci katastrálního úřadu.
Vyhotovitel: Jitka Deutschová engeo geodeti s.r.o. Postřelmovská 348/17 78901 Zábřeh tel.: 731527595		Katastrální úřad souhlasí s očíslováním parcel.	
Číslo plánu: 268-72/2023		Ověření stejnopisu geometrického plánu v listinné podobě.	
Okres: OLMOUC			
Obec: ŠUMVALD			
Kat. území: BŘEVENEC			
Mapový list: ZÁBŘEH 0-6/12			
Dosavadním vlastníkem pozemku byla poskytnuta možnost seznámit se v terénu s průběhem navrhovaných nových hranic, které byly označeny předepsaným způsobem.		Ing. Petra Fráňová KÚ pro Olomoucký kraj KP Olomouc PGP-2283/2023-805 2023.10.05 08:26:18 +02'00'	

1.

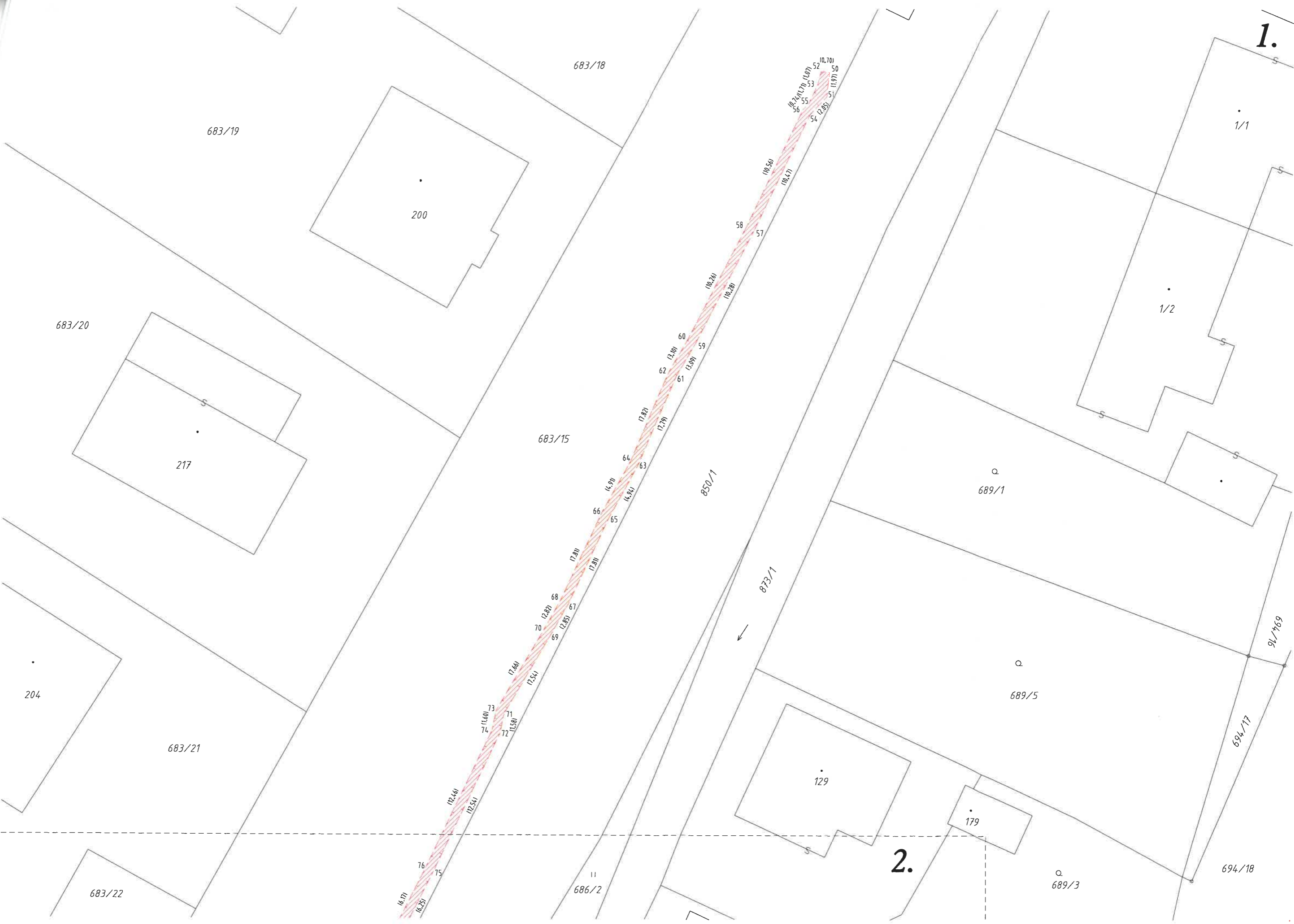

2.



683/13

683/25

850/1

686/2

917/1

197/1

686/1

1086/21

110
108
113

109

114
113

114
115

106
104

102
100

101
100

99
97

95
94

93
92

91
90

89
88

87
86

85
84

83
82

81
80

79
78

77
76

75
74

73
72

71
70

69
68

1086/47

1837/1

1070/1

1070/2

1070/5

1859

1817/3

1068/1

873/9

1068/9

k.ú. Břevnec
k.ú. Šumvald

k.ú. Břevnec
k.ú. Šumvald

Q