

Schéma B/1

Standardní pracovní místo na pozemní komunikaci s malým dopravním zatížením .

podélná uzávěra oboustrannými směrovacími deskami odstup max. 10m

výstražné světlo typu 1 na C4b

STANOVENO

Správu. DOP 446/2023 JNe

ZNAČKA

28. 11. 2023

DATUM

Městský úřad UNIČOV
odbor dopravy a silničního hospodářství

Podpis

na sil. I. třídy bude značka
A15 na žlutém podkladu



vzdálenosti v metrech

Dne 07.11.2023
DOPORUČUJI
KRPM-142542-2/ČJ-2023-140506

POLICIE ČESKÉ REPUBLIKY
KRAJSKÉ ŘEDITELSTVÍ POLICIE
OLOMOUCKÉHO KRAJE
DOPRAVNÍ INSPEKTORÁT
771 36 OLOMOUČ

[Signature]

Vypracoval: Velsler Lukáš

Datum: 3.12.2021

Standardní pracovní místo na pozemní komunikaci s malým dopravním zatížením .

SVĚBODA

Adresa provozovny: Pavlačkova 2
Olomouc 772 02



Schéma B/2

Standardní pracovní místo na pozemní komunikaci s malým dopravním zatížením. Zúžení vozovky na jeden jízdní pruh.

výstražné světlo typu 1 na C4a

podélná uzávěra oboustrannými směrovacími deskami odstup max. 10m

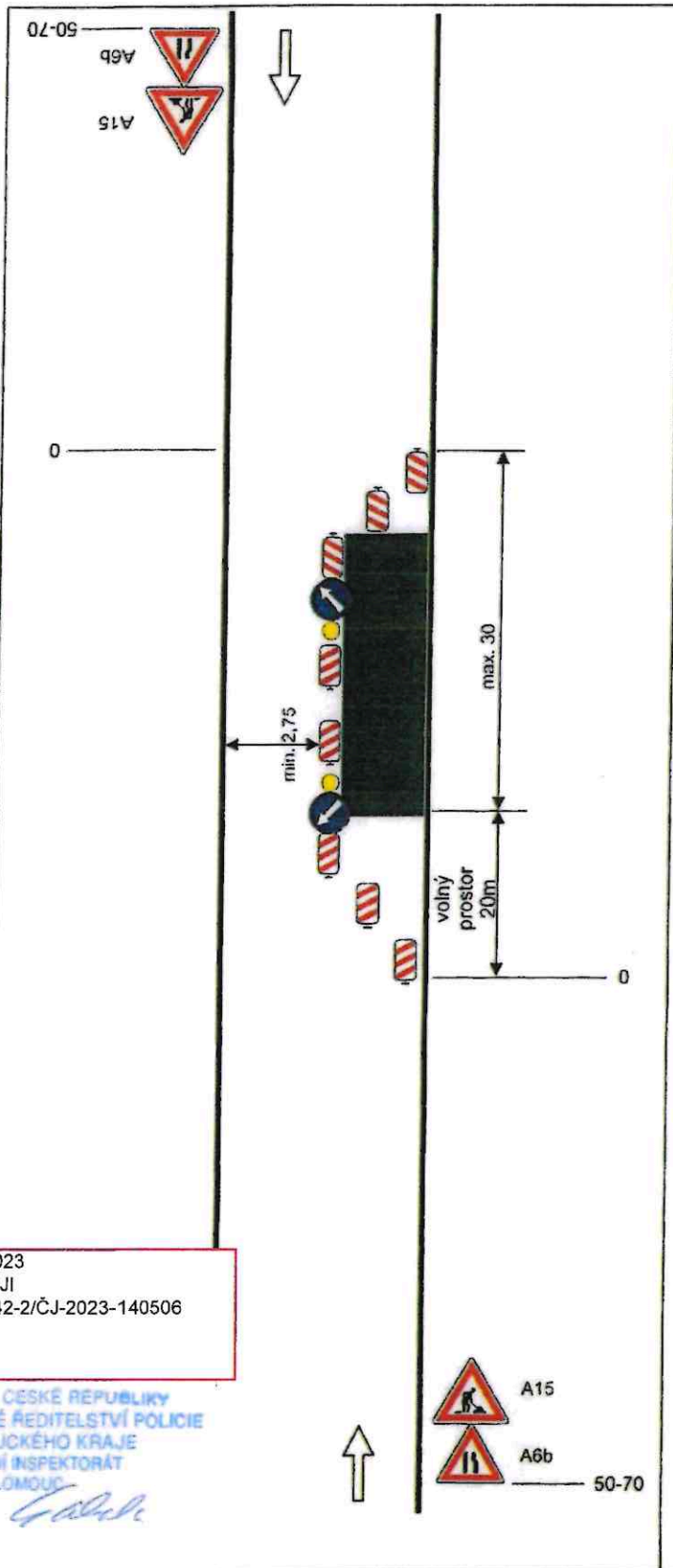
výstražné světlo typu 1 na C4b

STANOVENO

Spr. Dop. 446/2023 JMC

ZNAČKA

28.11.2023

DATUM

Městský úřad UNIČOV
odbor dopravy a silničního hospodářství

Podpis

na sil. I. třídy bude značka A15 na žlutém podkladu



vzdálenosti v metrech

Dne 07.11.2023
DOPORUČUJI
KRPM-142542-2/ČJ-2023-140506

POLICIE ČESKÉ REPUBLIKY
KRAJSKÉ ŘEDITELSTVÍ POLICIE
OLOMOUCKÉHO KRAJE
DOPRAVNÍ INSPEKTORÁT
771 36 OLOMOUČ

Vypracoval: Veiser Lukáš	
Datum: 2.12.2021	
Standardní pracovní místo na pozemní komunikaci s malým dopravním zatížením. Zúžení vozovky na jeden jízdní pruh.	Adresa provozovny: Pavlovova 2 Olomouc 772 06



Schéma B/3

Standardní pracovní místo.
Zúžení jízdního pruhu.

podélná uzávěra oboustrannými
směrovacími deskami odstup max.
10m

výstražné světlo typu 1 na C4b

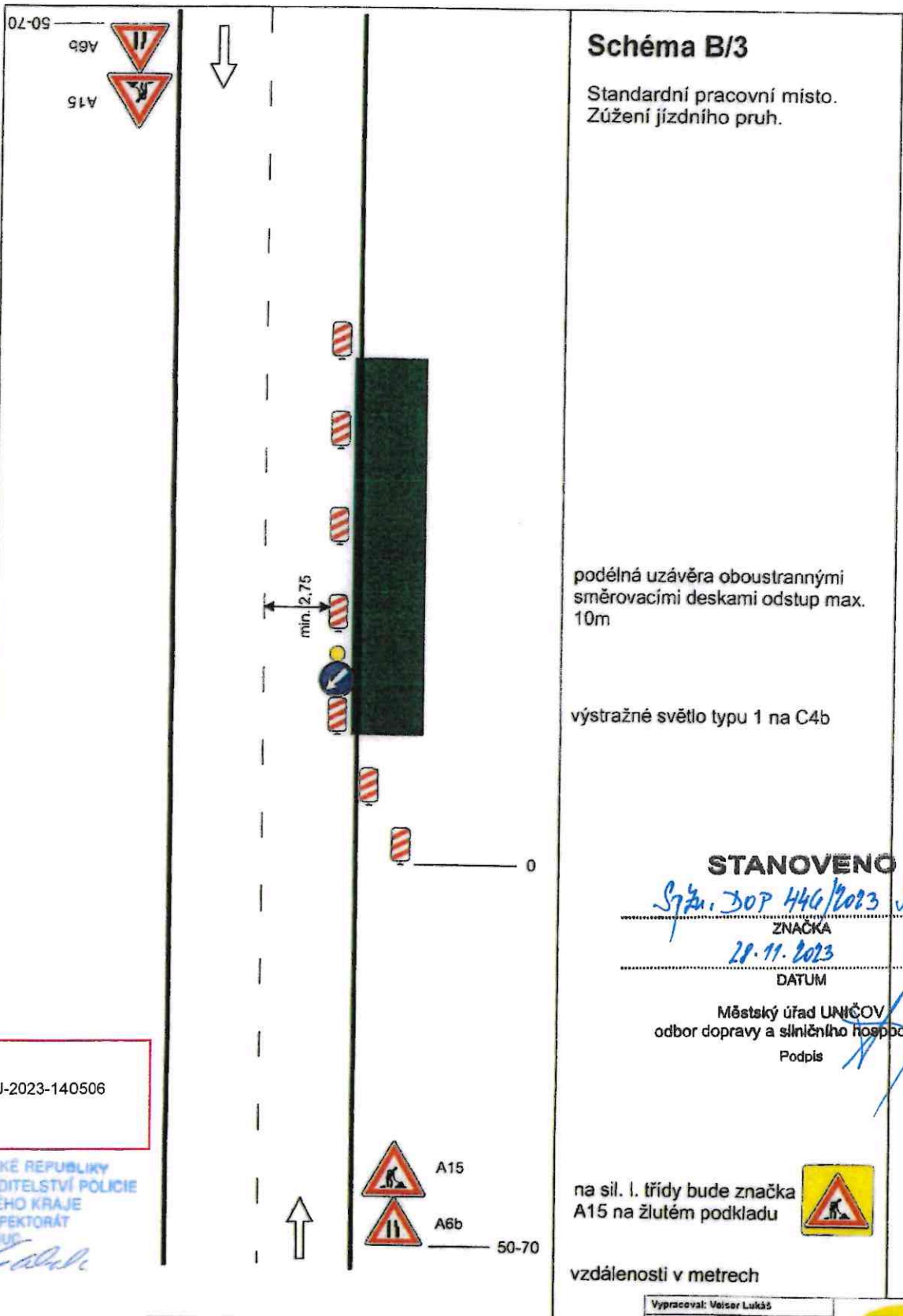
STANOVENO

Syžal, ZOP 446/2023 JMC
ZNAČKA

28.11.2023
DATUM

Městský úřad UNIČOV
odbor dopravy a silničního hospodářství
Podpis *[Signature]*

na sil. I. třídy bude značka
A15 na žlutém podkladu



vzdálenosti v metrech

Dne 07.11.2023
DOPORUČUJI
KRPM-142542-2/ČJ-2023-140506

POLICIE ČESKÉ REPUBLIKY
KRAJSKÉ ŘEDITELSTVÍ POLICIE
OLOMOUCKÉHO KRAJE
DOPRAVNÍ INSPEKTORÁT
771 36 OLOMOUČ

[Signature]

Vypracoval: Veiser Lukáš	
Datum: 3.12.2021	
Standardní pracovní místo. Zúžení jízdního pruhu.	Adresa provozovny: Pavełkova 2 Olomouc 772 00



Schéma C/4

Standardní pracovní místo.
Práce v jízdním pruhu. Dva
pomocné jízdní pruhy

STANOVENO
Sg. DOP 446/2023 JNE
 ZNAČKA
20.11.2023
 DATUM
 Městský úřad UNIČOV
 odbor dopravy a silničního hospodářství
 Podpis

podélná uzávěra oboustrannými
směrovacími deskami odstup max.
20m

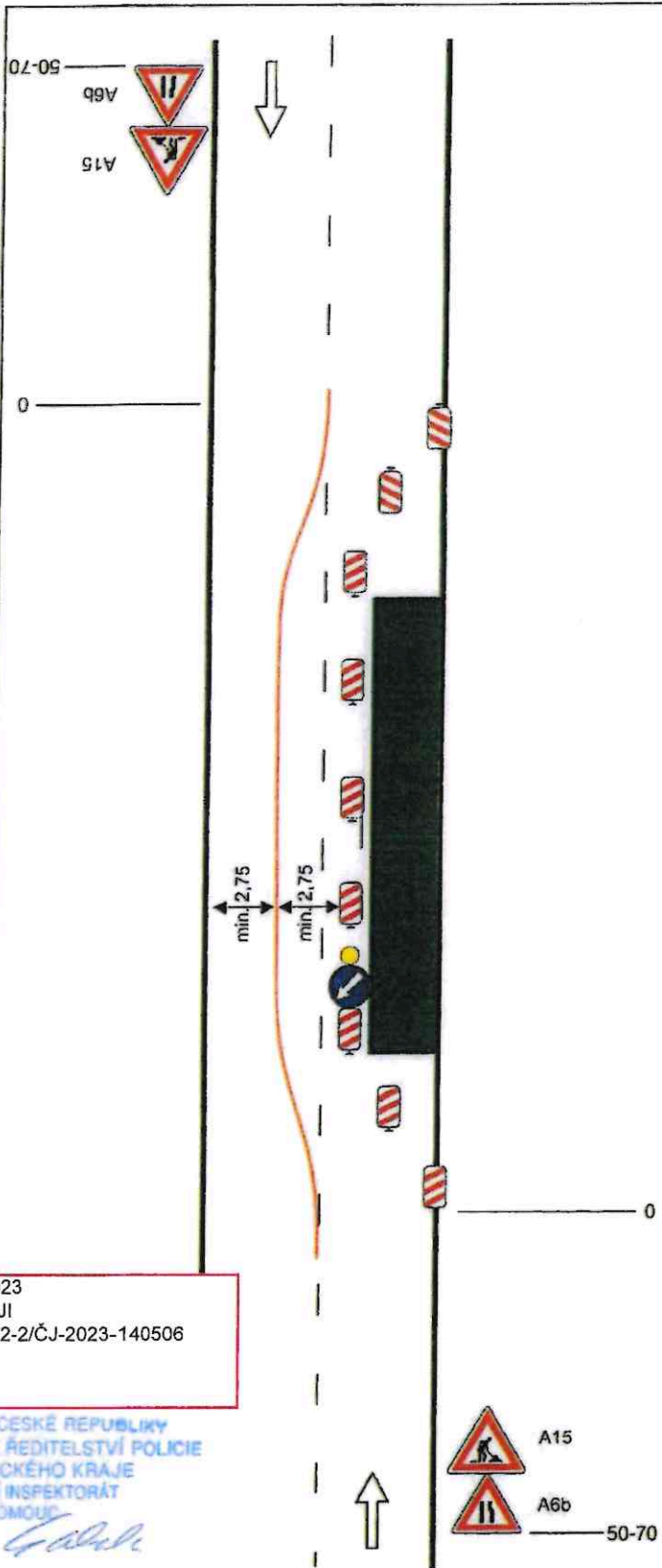
výstražné světlo typu 1 na C4b

na sil. I. třídy bude značka
A15 na žlutém podkladu



vzdálenosti v metrech

Dne 07.11.2023
DOPORUČUJI
KRPM-142542-2/ČJ-2023-140506

POLICIE ČESKÉ REPUBLIKY
KRAJSKÉ ŘEDITELSTVÍ POLICIE
OLOMOUCKÉHO KRAJE
DOPRAVNÍ INSPEKTORÁT
771 38 OLOMOUČ

[Signature]

Vypracoval: Veiser Lukáš
Datum: 3.12.2021
Standardní pracovní místo.
Práce v jízdním pruhu. Dva
pomocné jízdní pruhy



Adresa provozovny: Pavlašova 7
Olomouc 772 29



Schéma B/5.1

Standardní pracovní místo.
Zúžení vozovky na jeden jízdní pruh.

výstražné světlo typu 1 na C4a

podélná uzávěra oboustrannými směrovacími deskami odstup max. 10m

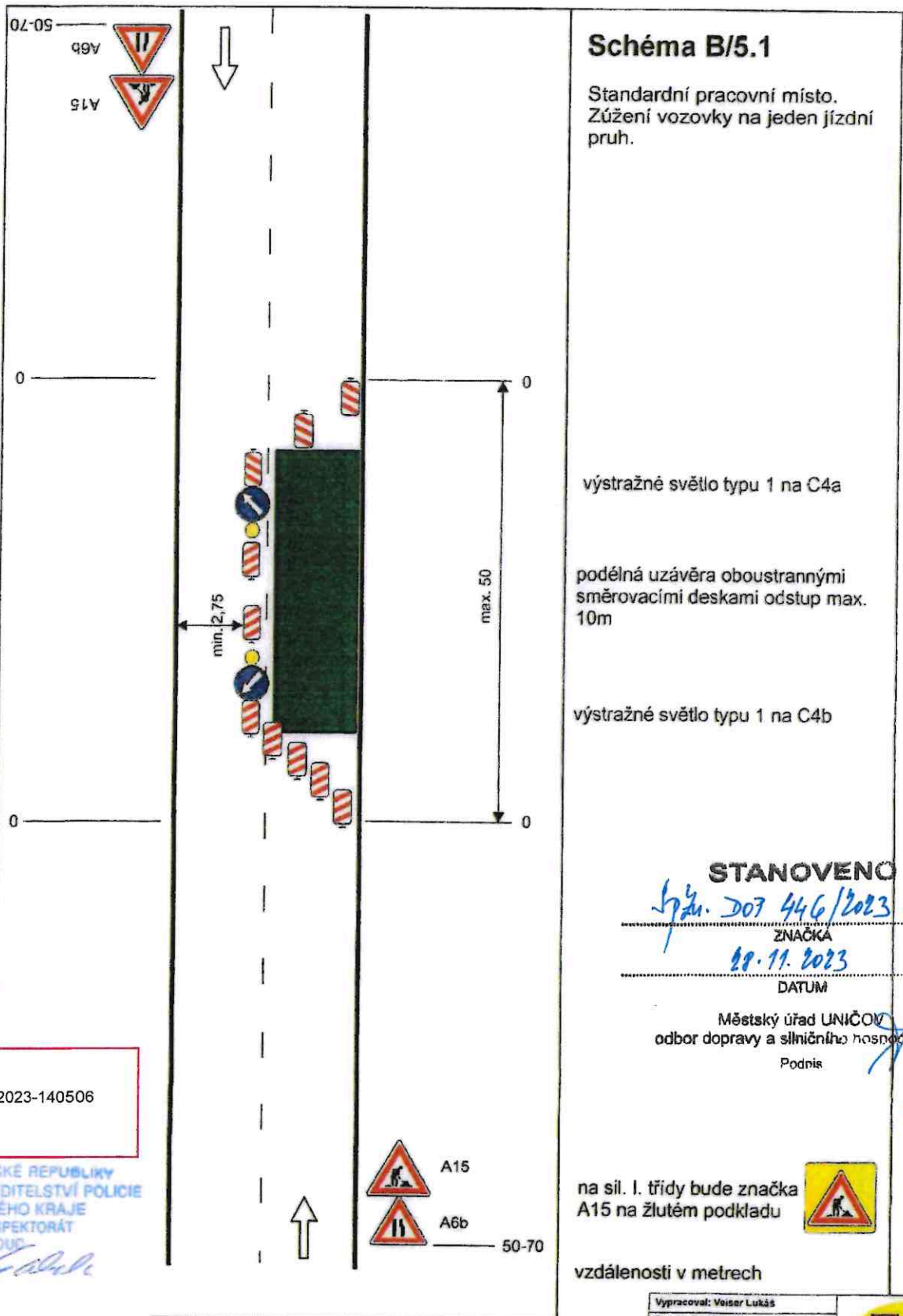
výstražné světlo typu 1 na C4b

STANOVENO

Sp. 207 446/2023 JMC

ZNAČKA

28.11.2023

DATUM

Městský úřad UNIČOV
odbor dopravy a silničního hospodářství
Podpis *[Signature]*

na sil. I. třídy bude značka
A15 na žlutém podkladu



vzdálenosti v metrech

Dne 07.11.2023
DOPORUČUJI
KRPM-142542-2/ČJ-2023-140506

POLICIE ČESKÉ REPUBLIKY
KRAJSKÉ ŘEDITELSTVÍ POLICIE
OLOMOUCKÉHO KRAJE
DOPRAVNÍ INSPEKTORÁT
771 38 OLOMOUČ

[Signature]

Vypracoval: Veiser Lukáš
Datum: 2.12.2021
Standardní pracovní místo.
Zúžení vozovky na jeden jízdní pruh.

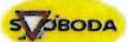

Adresa provozovny: Pavlovova 2
Olomouc 772 00



Schéma B/5.2

Standardní pracovní místo. Zúžení vozovky na jeden jízdní pruh. V případě místní úpravy přednosti v jízdě dopravními značkami.

výstražné světlo typu 1 na C4a

podélná uzávěra oboustrannými směrovacími deskami odstup max. 20m

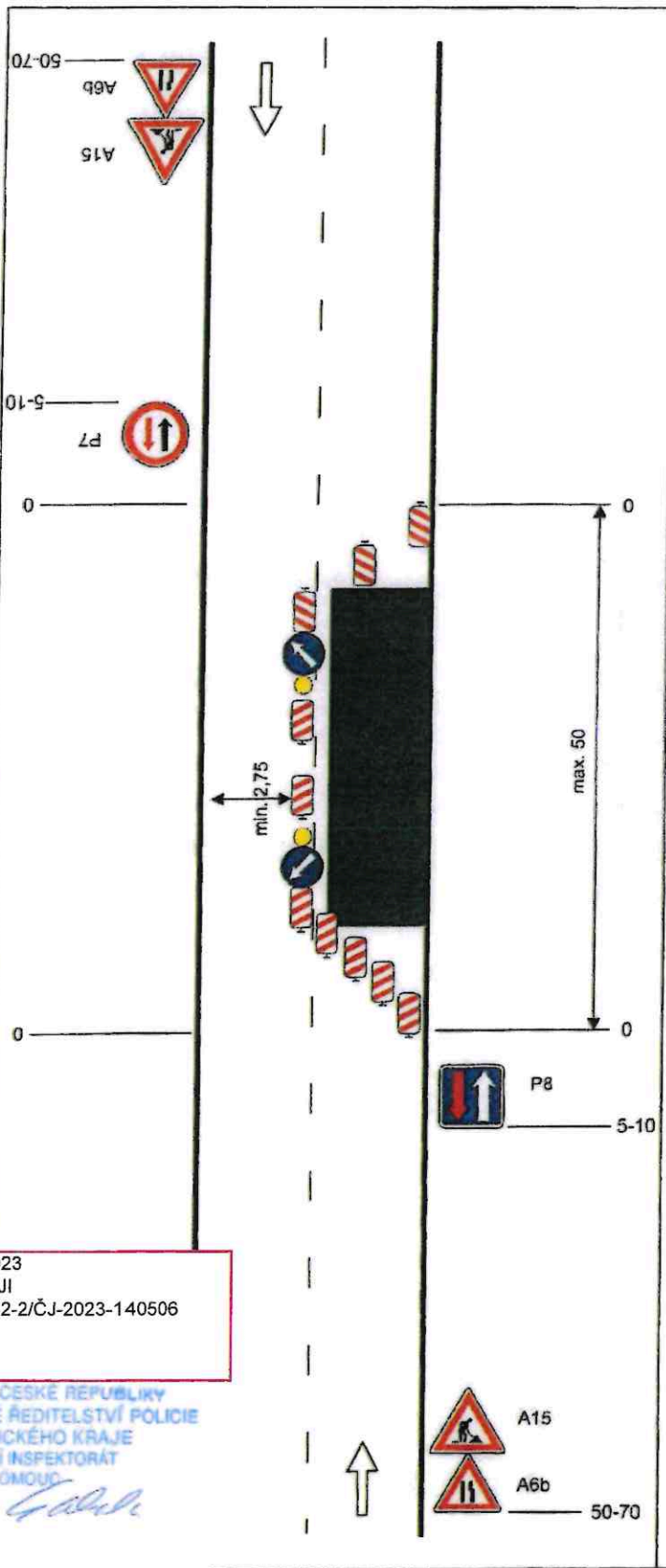
výstražné světlo typu 1 na C4b

STANOVENO

Sgt. DOP 446/2023 JMc

ZNAČKA

28.11.2023

DATUM

Městský úřad UNIČOV
odbor dopravy a silničního hospodářství

Podpis

na sil. I. třídy bude značka
A15 na žlutém podkladu



vzdálenosti v metrech

Dne 07.11.2023
DOPORUČUJI
KRPM-142542-2/ČJ-2023-140506

POLICIE ČESKÉ REPUBLIKY
KRAJSKÉ ŘEDITELSTVÍ POLICIE
OLOMOUCKÉHO KRAJE
DOPRAVNÍ INSPEKTORÁT
771 38 OLOMOUČ

[Signature]

Vypracoval: Velsor Lukáš

Datum: 3.12.2021

Standardní pracovní místo. Zúžení vozovky na jeden jízdní pruh. V případě místní úpravy přednosti v jízdě dopravními značkami.

SVĚBODA

Adresa provozovny: Pavešova 3
Olomouc 772 00



Schéma B/6

Standardní pracovní místo.
Zúžení vozovky na jeden jízdní pruh. Řízení provozu světelným signalizačním zařízením.

výstražné světlo typu 1 na C4a

podélná uzávěra oboustrannými směrovacími deskami odstup max. 10m

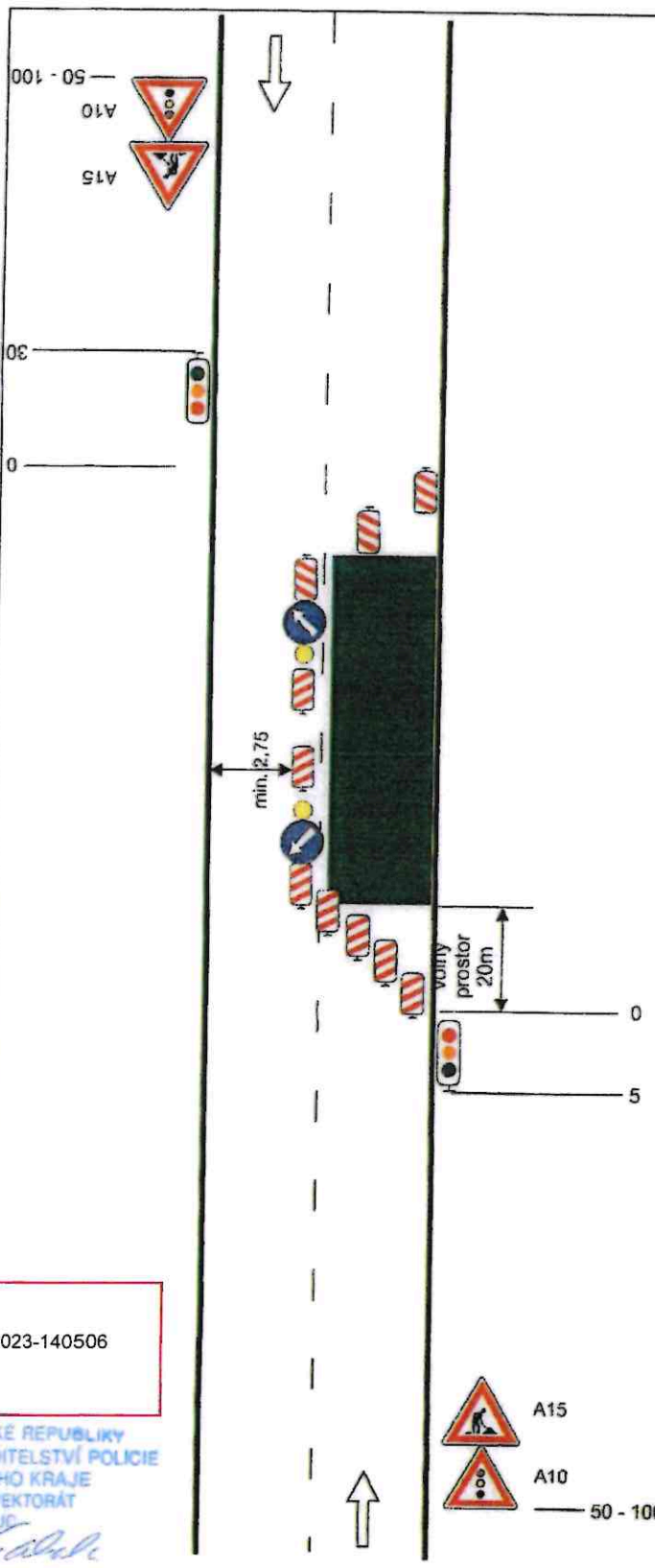
výstražné světlo typu 1 na C4b

STANOVENO

Průk. 207 446 / 2023 / MC
ZNAČKA

28. 11. 2023
DATUM

Městský úřad UNIČOV
odbor dopravy a silničního hospodářství
Podpis

na sil. I. třídy bude značka
A15 na žlutém podkladu



vzdálenosti v metrech

Dne 07.11.2023
DOPORUČUJI
KRPM-142542-2/ČJ-2023-140506

POLICIE ČESKÉ REPUBLIKY
KRAJSKÉ ŘEDITELSTVÍ POLICIE
OLOMOUCKÉHO KRAJE
DOPRAVNÍ INSPEKTORÁT
771 38 OLOMOUČ

Vypracoval: Veiser Lukáš Datum: 1.12.2021 Standardní pracovní místo. Zúžení vozovky na jeden jízdní pruh. Řízení provozu světelnými signály.	 Adresa provozovny: Pavlovova 2 Olomouc 772 06
---	--



Schéma B/7

Standardní pracovní místo uprostřed vozovky.

výstražné světlo typu 1 na C4a

podélná uzávěra oboustrannými směrovacími deskami odstup max. 10m

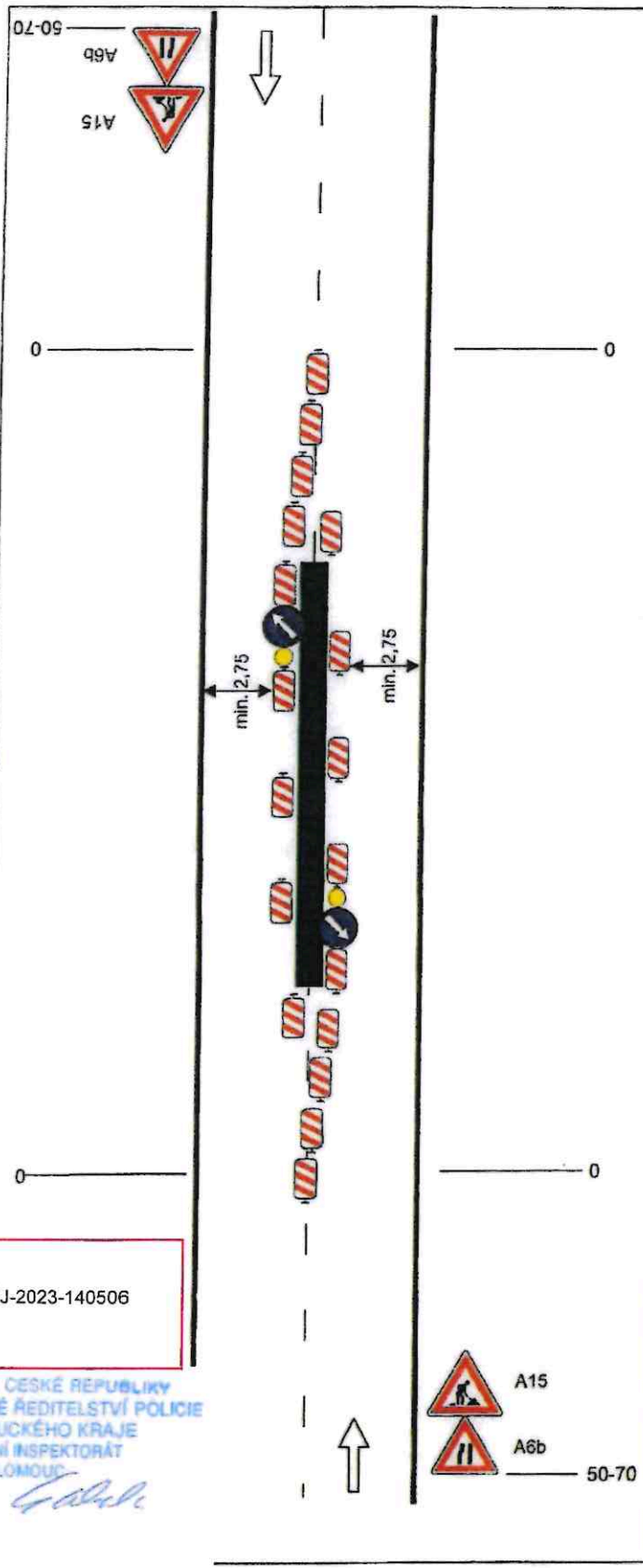
výstražné světlo typu 1 na C4a

STANOVENO

S. DOP 446 / 2021 JMC
 ZNAČKA

28.11.2023
 DATUM

Městský úřad UNIČOV
 odbor dopravy a silničního hospodářství
 Podpis *[Signature]*

na sil. I. třídy bude značka A15 na žlutém podkladu



vzdálenosti v metrech

Dne 07.11.2023
 DOPORUČUJI
 KRPM-142542-2/ČJ-2023-140506

POLICIE ČESKÉ REPUBLIKY
 KRAJSKÉ ŘEDITELSTVÍ POLICIE
 OLOMOUCKÉHO KRAJE
 DOPRAVNÍ INSPEKTORÁT
 771 36 OLOMOUČ

[Signature]

Vypracoval: Veiser Lukáš
 Datum: 3.12.2021
 Standardní pracovní místo uprostřed vozovky.



Adresa provozovny: Pavlovova 2
 Olomouč 772 59



Schéma B/8

Standardní pracovní místo.
Zúžení vozovky z obou stran.
Úprava přednosti dopravními značkami

výstražné světlo typu 1 na C4a

podélná uzávěra oboustrannými
směrovacími deskami odstup max.
10m

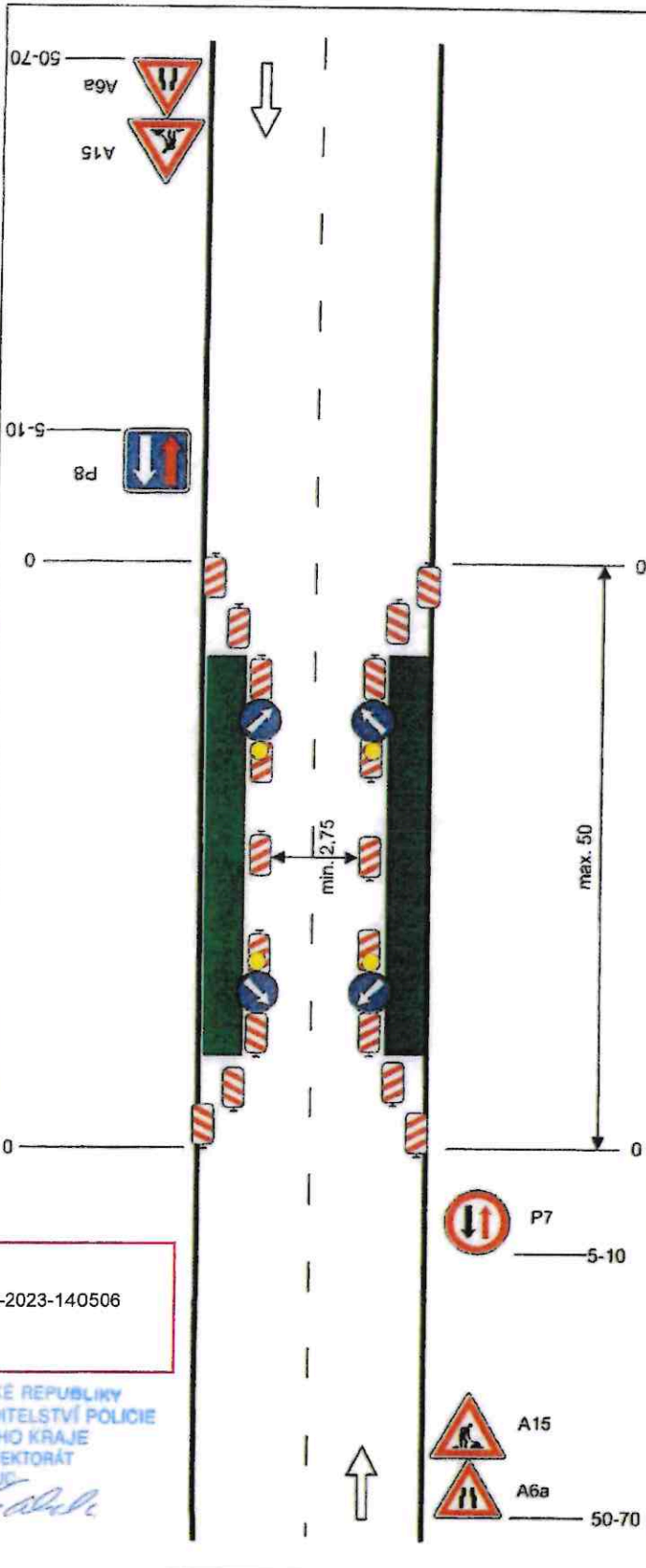
výstražné světlo typu 1 na C4b

STANOVENO

Spr. DOP 446/2023 JNC

ZNAČKA

20. 11. 2023

DATUM

Městský úřad UNIČOV
odbor dopravy a silničního hospodářství

Podpis

na sil. I. třídy bude značka
A15 na žlutém podkladu



vzdálenosti v metrech

Dne 07.11.2023
DOPORUČUJI
KRPM-142542-2/ČJ-2023-140506

POLICIE ČESKÉ REPUBLIKY
KRAJSKÉ ŘEDITELSTVÍ POLICIE
OLOMOUCKÉHO KRAJE
DOPRAVNÍ INSPEKTORÁT
771 36 OLOMOUČ

[Signature]

Vypracoval: Věšer Lukáš
Datum: 3.12.2021
Standardní pracovní místo.
Zúžení vozovky z obou stran.
Úprava přednosti dopravními
značkami



Adresa provozovny: Pavlovova 2
Olomouc 772 00



Schéma B/14.2

Standardní pracovní místo
v prostoru křižovatky

výstražné světlo typu 1 na C4a

1) minimální šířka se zjišťuje
pomocí vlečných křivek

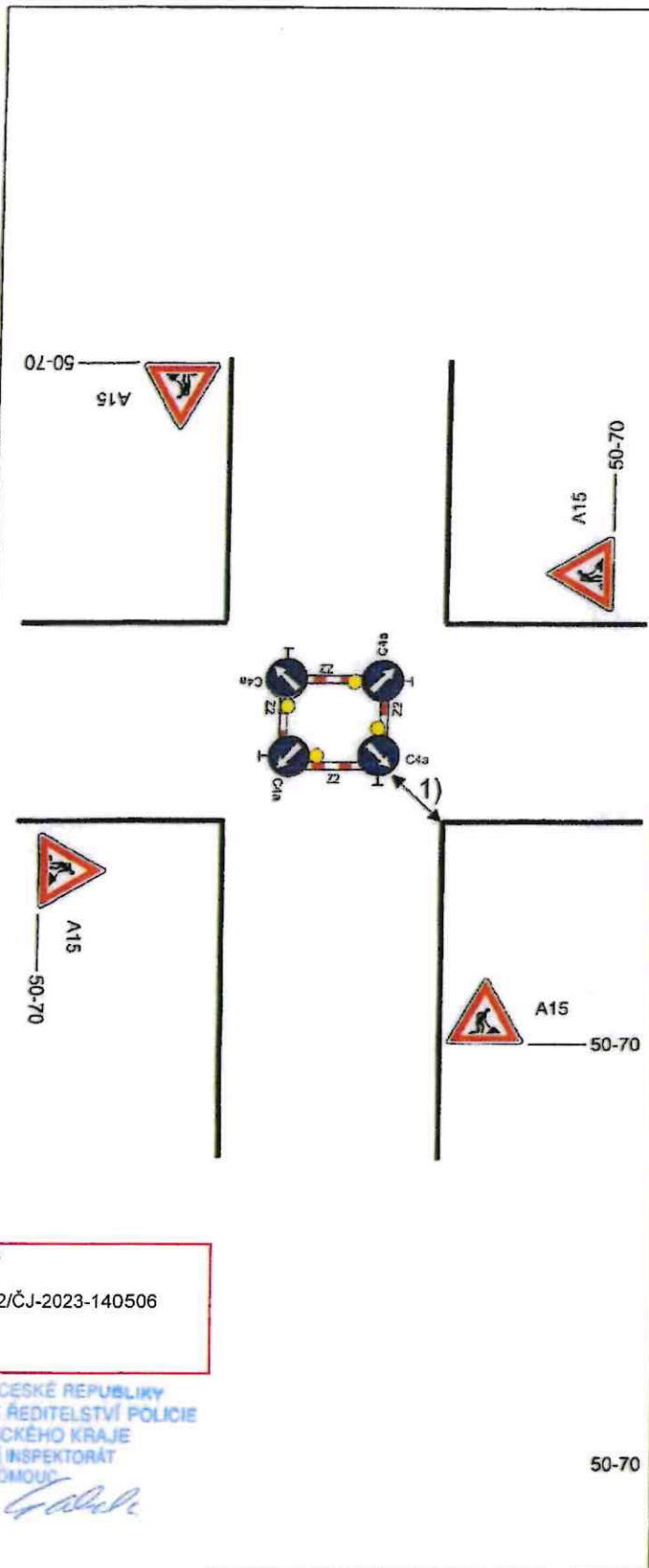
STANOVENO

Spzku. 207 446/2023 JMC
ZNAČKA

28. 11. 2023
DATUM

Městský úřad UNIČOV
odbor dopravy a silničního hospodářství

Podpis *[Signature]*

na sil. I. třídy bude značka
A15 na žlutém podkladu



vzdálenosti v metrech

Dne 07.11.2023
DOPORUČUJI
KRPM-142542-2/ČJ-2023-140506

POLICIE ČESKÉ REPUBLIKY
KRAJSKÉ ŘEDITELSTVÍ POLICIE
OLOMOUCKÉHO KRAJE
DOPRAVNÍ INSPEKTORÁT
771 36 OLOMOUČ

[Signature]

Vypracoval: Váner Lukáš
Datum: 3.12.2021
Standardní pracovní místo
v prostoru křižovatky



Adresa provozovny: Pavalikova 2
Olomouč 773 00



Schéma B/24

Operativní pracovní místo na vozovce.

podélná uzávěra
odstup max. 6m

STANOVENO

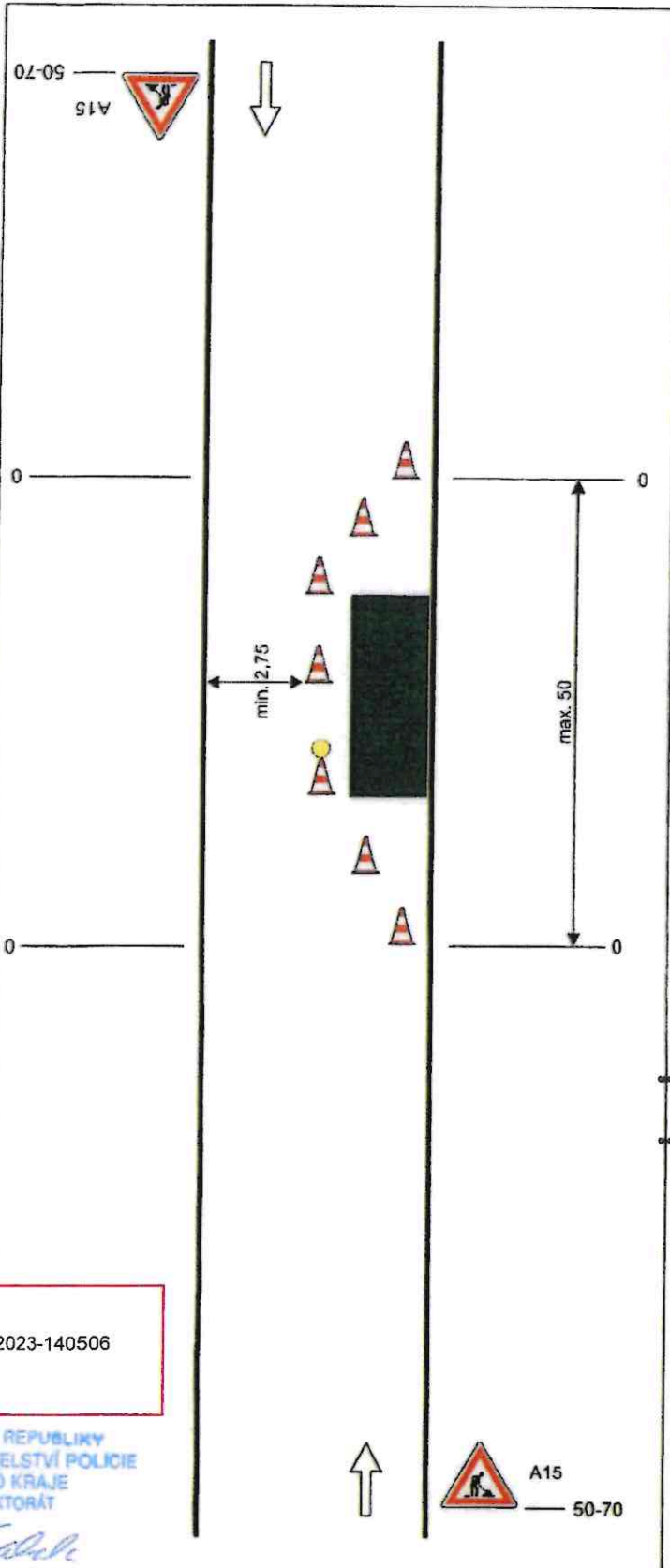
Syřka DOP 446/2023 JMC
ZNAČKA

28.11.2023
DATUM

Městský úřad UNIČOV
odbor dopravy a silničního hospodářství
Podpis *[Signature]*

na sil. I. třídy bude značka
A15 na žlutém podkladu



vzdálenosti v metrech

Dne 07.11.2023
DOPORUČUJI
KRPM-142542-2/ČJ-2023-140506

POLICIE ČESKÉ REPUBLIKY
KRAJSKÉ ŘEDITELSTVÍ POLICIE
OLOMOUCKÉHO KRAJE
DOPRAVNÍ INSPEKTORÁT
771 38 OLOMOUČ

[Signature]

Vypracoval: Veiser Lukáš
Datum: 2.12.2021
Operativní pracovní místo na vozovce.



Adresa provozovny: Pavešova 2
Olomouc 772 03



Schéma B/25.1

Operativní pracovní místo na vozovce.

podélná uzávěra
odstup max. 6m

pracovní vozidlo s pojízdnou
uzavírkovou tabulí typu II

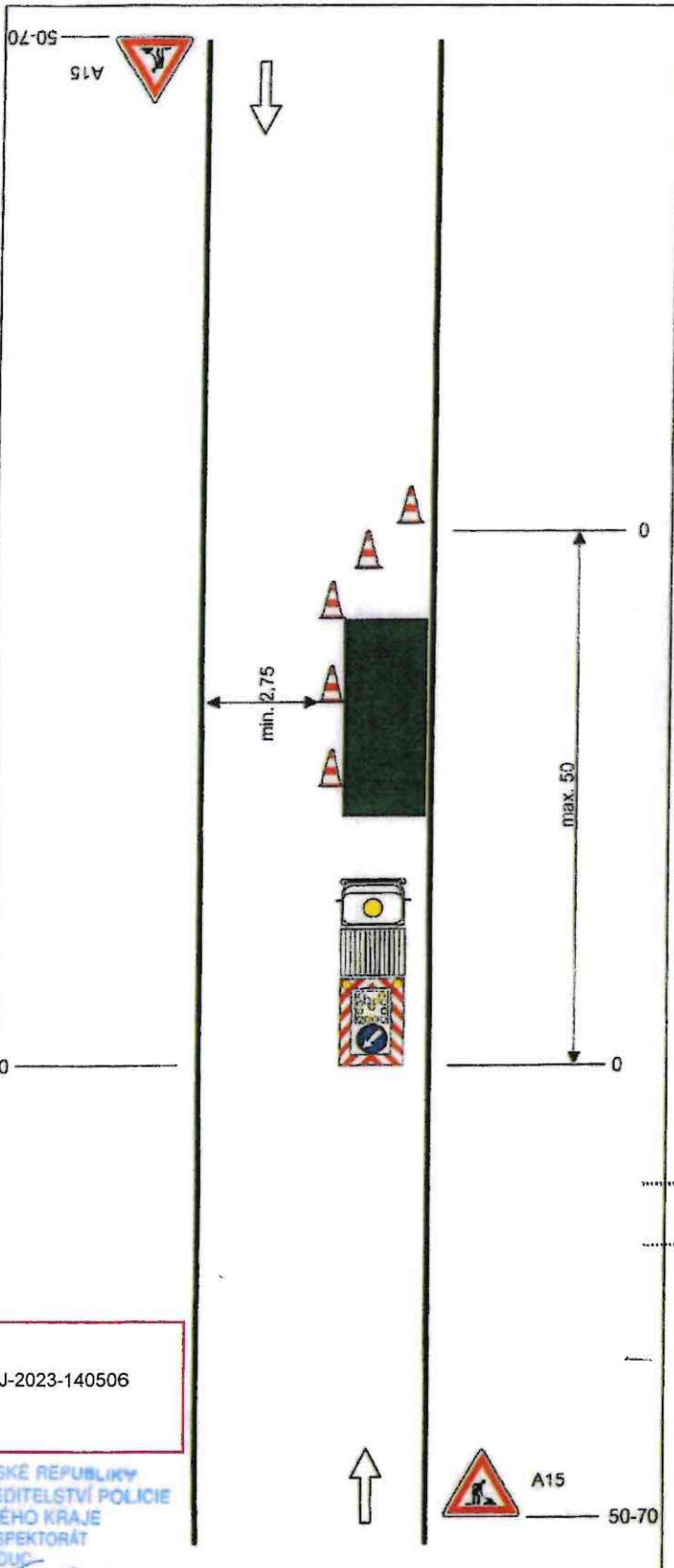
STANOVENO

Stř. DOP 446/2023 JMC

ZNAČKA
29.11.2023

DATUM

Městský úřad UNIČOV
odbor dopravy a silničního hospodářství

Podpis

na sil. I. třídy bude značka
A15 na žlutém podkladu



vzdálenosti v metrech

Dne 07.11.2023
DOPORUČUJI
KRPM-142542-2/ČJ-2023-140506

POLICIE ČESKÉ REPUBLIKY
KRAJSKÉ ŘEDITELSTVÍ POLICIE
OLOMOUCKÉHO KRAJE
DOPRAVNÍ INSPEKTORÁT
771 36 OLOMOUČ

[Signature]

Vypracoval: Veiser Lukáš
Datum: 6.12.2021
Operativní pracovní místo na vozovce.



Adresa provozovny: Paváková 2
Olomouc 772 00

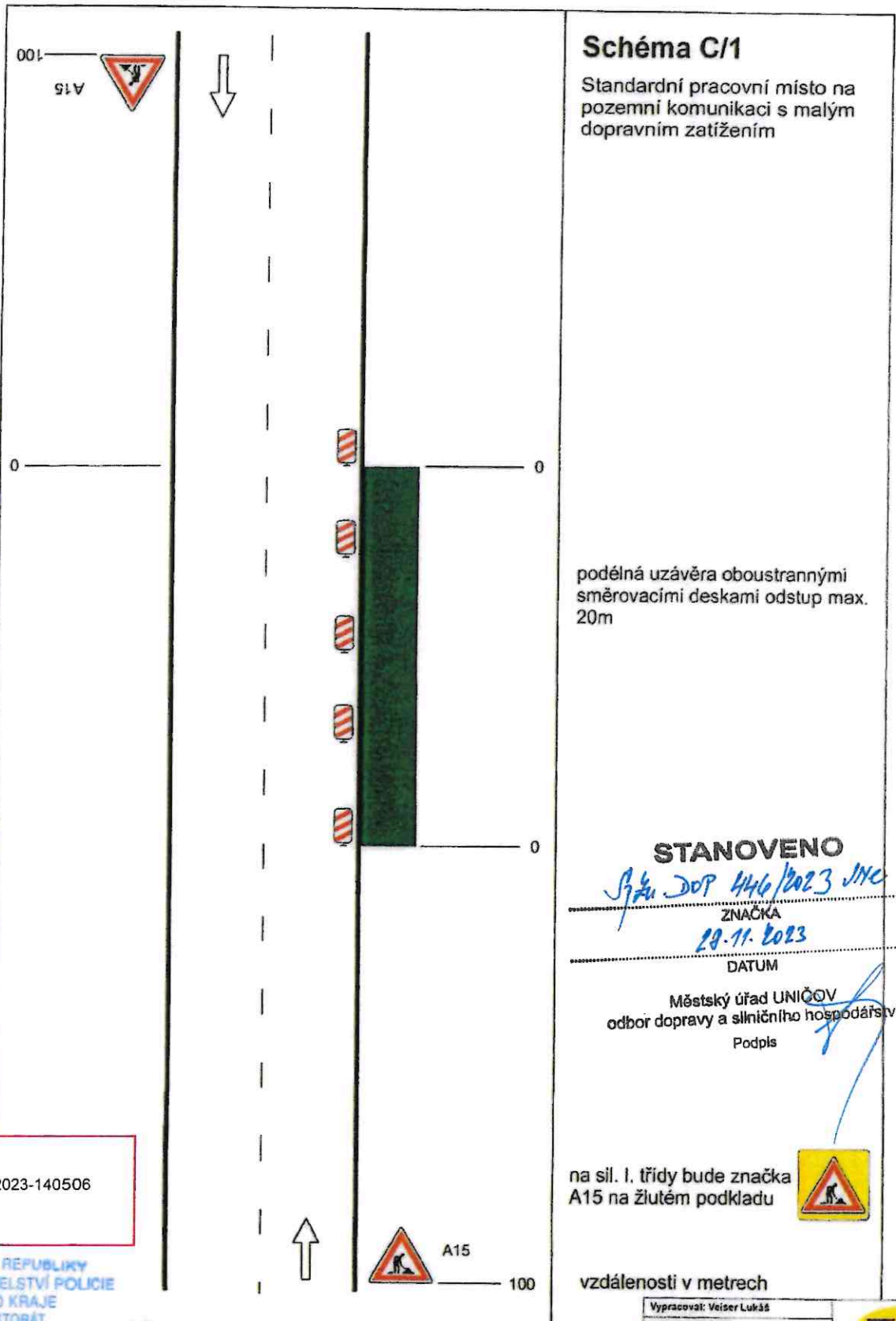

Dne 07.11.2023
 DOPORUČUJI
 KRPM-142542-2/ČJ-2023-140506

POLICIE ČESKÉ REPUBLIKY
 KRAJSKÉ ŘEDITELSTVÍ POLICIE
 OLOMOUCKÉHO KRAJE
 DOPRAVNÍ INSPEKTORÁT
 771 36 OLOMOUČ

[Handwritten signature]

Vypracoval: Veiser Lukáš
 Datum: 1.12.2021
 Standardní pracovní místo na
 pozemní komunikaci s malým
 dopravním zatížením

SVĚBODA
 Adresa provozovny: Pavešková 2
 Olomouc 772 00



Schéma C/2

Standardní pracovní místo.
Zúžení jízdního pruhu

STANOVENO

Spolu. Dop 446/2023 JMK
ZNAČKA
28.11.2023

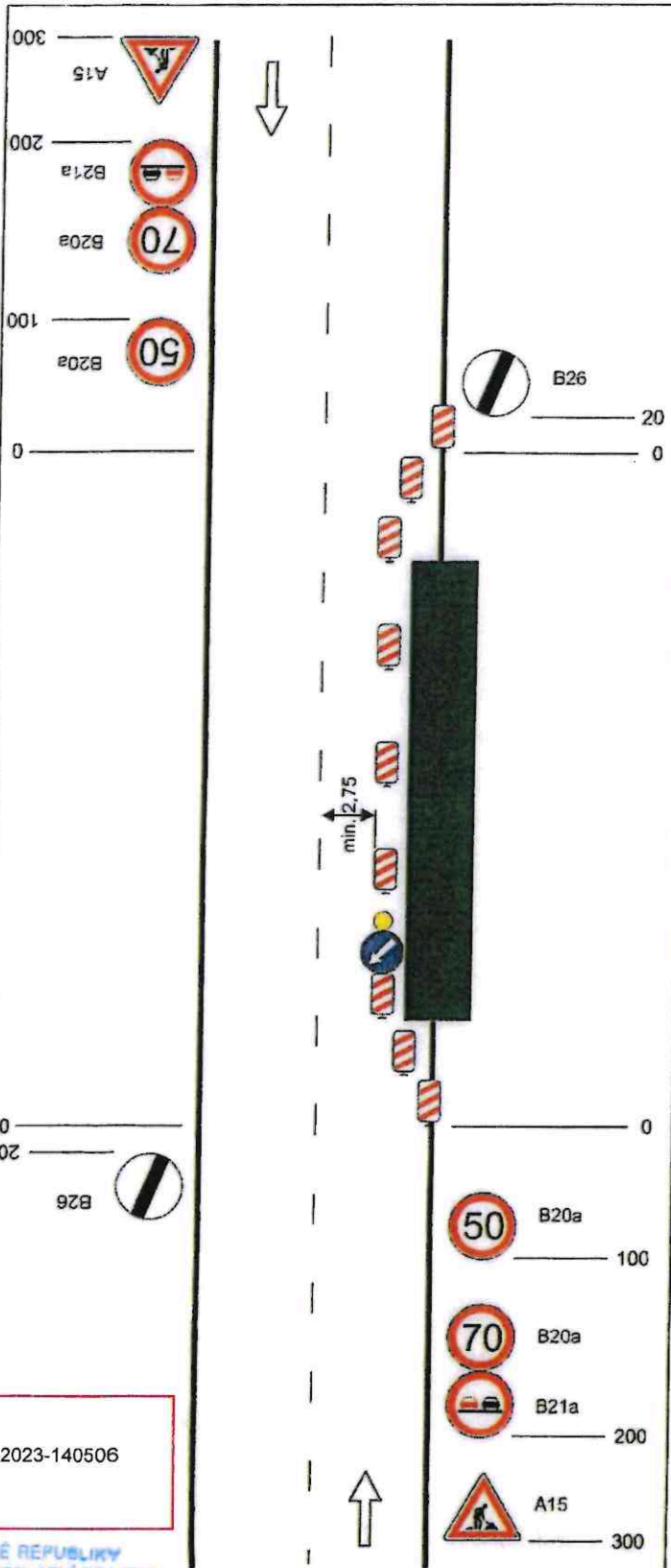
DATUM

Městský úřad UNIČOV
odbor dopravy a silničního hospodářství
Podpis

podélná uzávěra oboustrannými
směrovacími deskami odstup max.
20m

výstražné světlo typu 1 na C4b

na sil. I. třídy bude značka
A15 na žlutém podkladu



vzdálenosti v metrech

Dne 07.11.2023
DOPORUČUJI
KRPM-142542-2/ČJ-2023-140506

POLICIE ČESKÉ REPUBLIKY
KRAJSKÉ ŘEDITELSTVÍ POLICIE
OLOMOUCKÉHO KRAJE
DOPRAVNÍ INSPEKTORÁT
771 38 OLOMOUČ

[Signature]

Vypracoval: Velsar Lukáš

Datum: 1.12.2021

Standardní pracovní místo.
Zúžení jízdního pruhu

SVBODA

Adresa provozovny: Pavlovská 2
Olomouc 772 02



Schéma C/3

Standardní pracovní místo.
Práce v jízdním pruhu. Dva
pomocné jízdní pruhy

STANOVENO

Správn. Dop. 446/2023. Mc

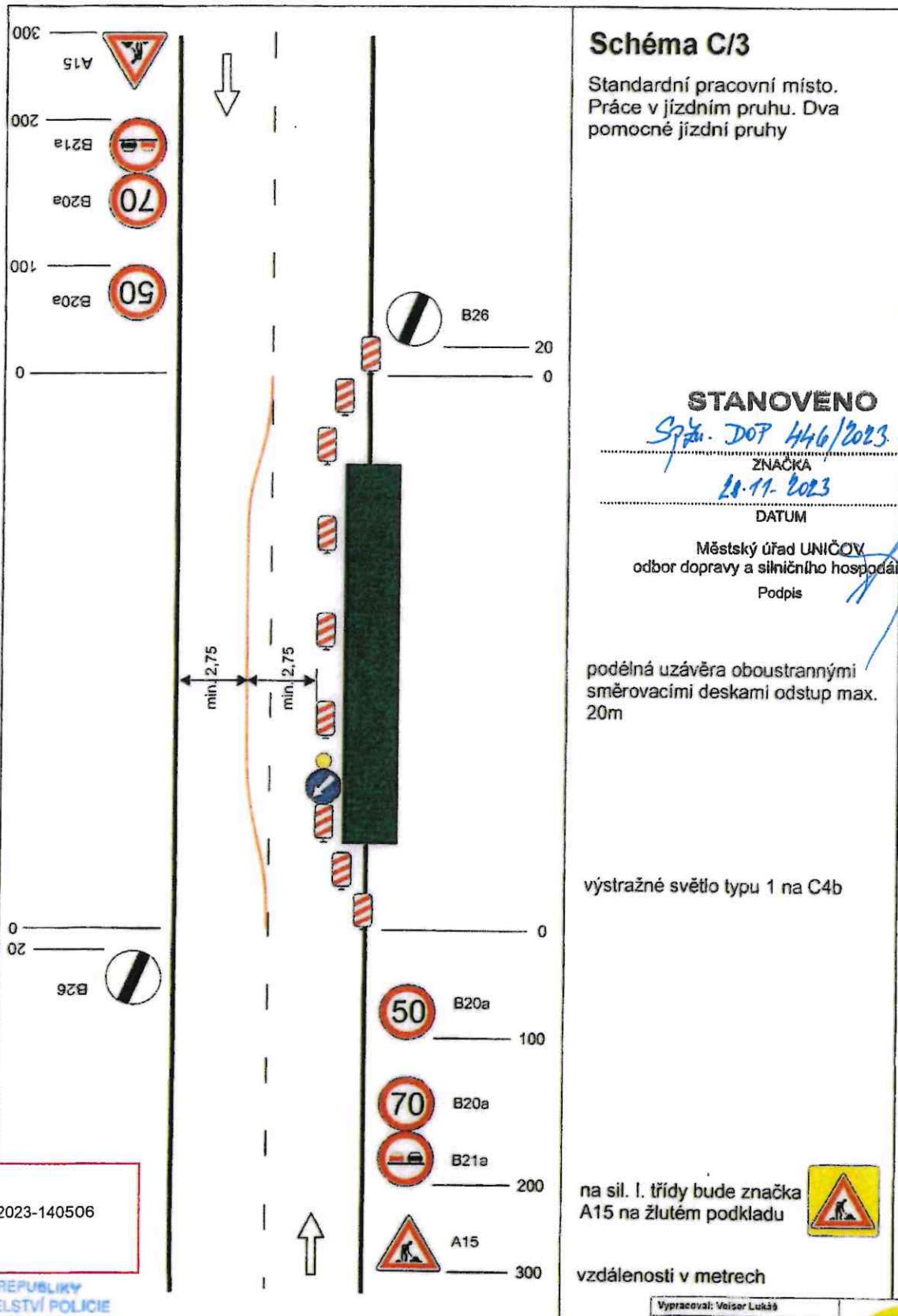
ZNAČKA

18.11.2023

DATUM

Městský úřad UNIČOV
odbor dopravy a silničního hospodářství
Podpis

podélná uzávěra oboustrannými
směrovacími deskami odstup max.
20m

výstražné světlo typu 1 na C4b

na sil. I. třídy bude značka
A15 na žlutém podkladu



vzdálenosti v metrech

Dne 07.11.2023
DOPORUČUJI
KRPM-142542-2/ČJ-2023-140506

POLICIE ČESKÉ REPUBLIKY
KRAJSKÉ ŘEDITELSTVÍ POLICIE
OLOMOUCKÉHO KRAJE
DOPRAVNÍ INSPEKTORÁT
771 38 OLOMOUČ

[Signature]

Vypracoval: Veiser Lukáš
Datum: 1.12.2021

Standardní pracovní místo.
Práce v jízdním pruhu. Dva
pomocné jízdní pruhy



Adresa provozovny: Pavełkova 2
Olomouc 772 80



Schéma C/4

Standardní pracovní místo. Zúžení vozovky na jeden jízdní pruh. V případě místní úpravy přednosti v jízdě dopravními značkami.

výstražné světlo typu 1 na C4a

podélná uzávěra oboustrannými směrovacími deskami odstup max. 20m

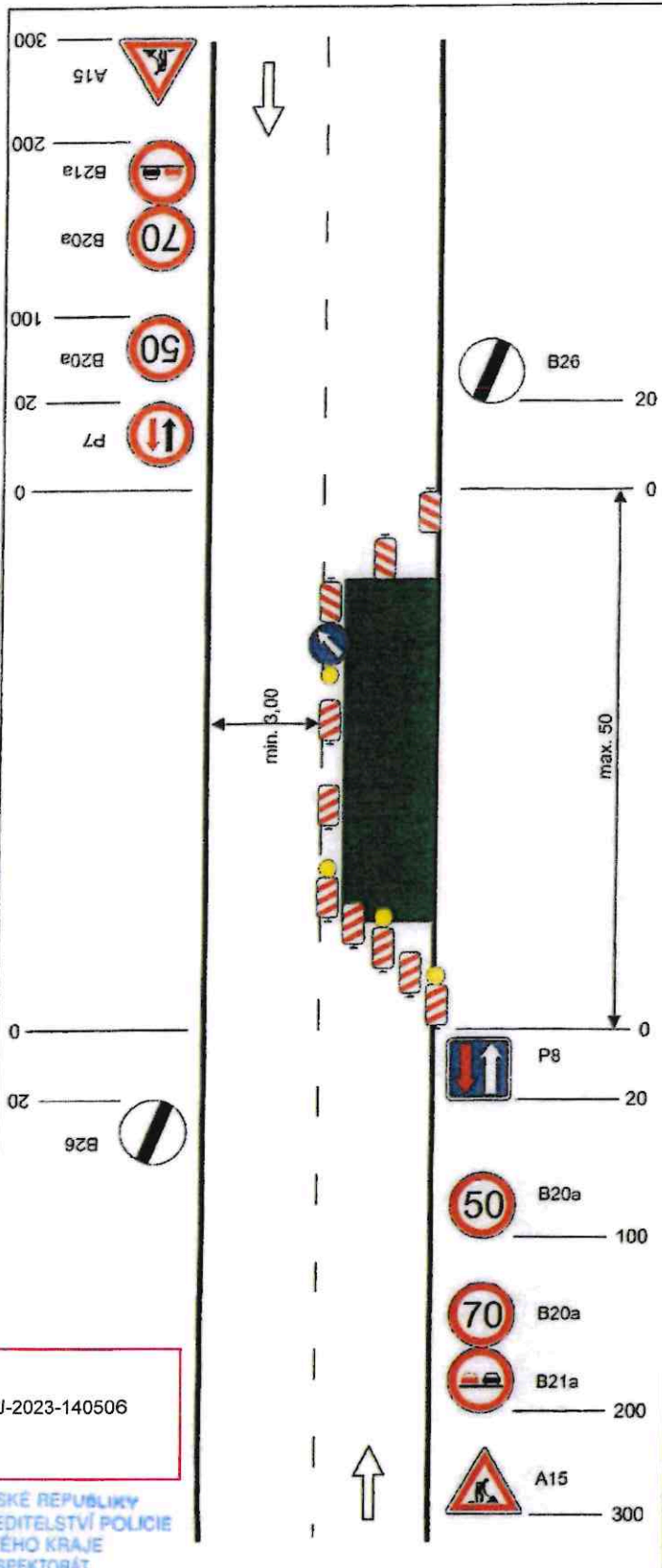
výstražné světlo typu 1 na směrovací desce

STANOVENO

Sjz. 207 446/2023 vMc
 ZNAČKA
28.11.2023

DATUM

Městský úřad UNIČOV
 odbor dopravy a silničního hospodářství
 Podpis

na sil. I. třídy bude značka A15 na žlutém podkladu



vzdálenosti v metrech

Dne 07.11.2023
 DOPORUČUJI
 KRPM-142542-2/ČJ-2023-140506

POLICIE ČESKÉ REPUBLIKY
 KRAJSKÉ ŘEDITELSTVÍ POLICIE
 OLOMOUCKÉHO KRAJE
 DOPRAVNÍ INSPEKTORÁT
 771 38 OLOMOUČ
J. Galina

Vypracoval: Weiser Lukáš
 Datum: 1.12.2021
 Standardní pracovní místo. Zúžení vozovky na jeden jízdní pruh. V případě místní úpravy přednosti v jízdě dopravními značkami.

Adresa provozovny: Pavlašova 2
 Olomouc 772 00



Schéma C/5

Standardní pracovní místo.
Zúžení vozovky na jeden jízdní pruh. Řízení provozu světelnými signály.

výstražné světlo typu 1 na C4a

podélná uzávěra oboustrannými směrovacími deskami odstup max. 20m

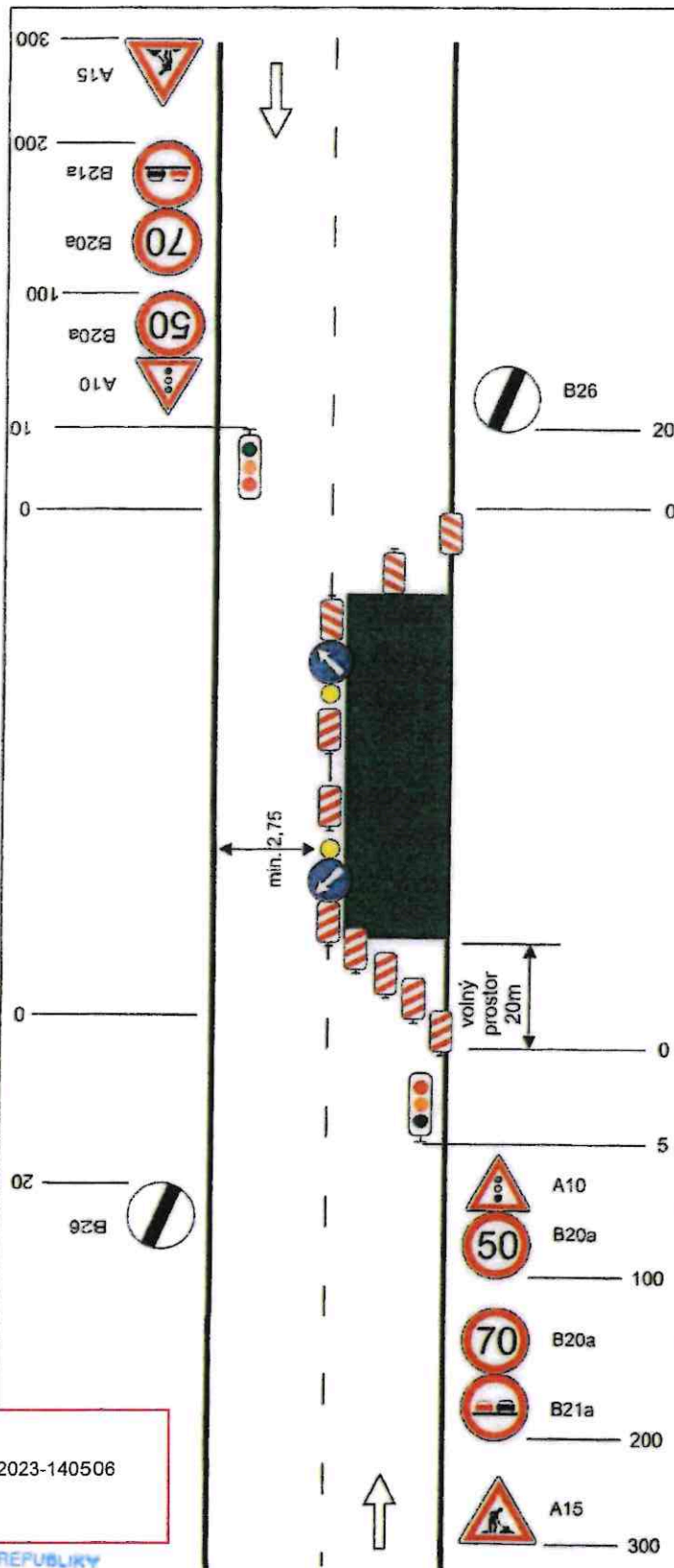
výstražné světlo typu 1 na C4b

STANOVENO

Správu DOT 446/2023 VNE
ZNAČKA

28.11.2023
DATUM

Městský úřad UNIČOV
odbor dopravy a silničního hospodářství

Podpis

na sil. I. třídy bude značka
A15 na žlutém podkladu



vzdálenosti v metrech

Dne 07.11.2023
DOPORUČUJI
KRPM-142542-2/ČJ-2023-140506

POLICIE ČESKÉ REPUBLIKY
KRAJSKÉ ŘEDITELSTVÍ POLICIE
OLOMOUCKÉHO KRAJE
DOPRAVNÍ INSPEKTORÁT
771 38 OLOMOUC

[Signature]

Vypracoval: Veiser Lukáš Datum: 1.12.2021 Standardní pracovní místo. Zúžení vozovky na jeden jízdní pruh. Řízení provozu světelnými signály.	 Adresa provozovny: Pavažkova 2 Olomouc 772 00
---	--



Schéma C/6

Standardní pracovní místo.
Zúžení vozovky na jeden jízdní pruh. Úprava přednosti dopravními značkami.

výstražné světlo typu 1 na C4a

podélná uzávěra oboustrannými směrovacími deskami odstup max. 20m

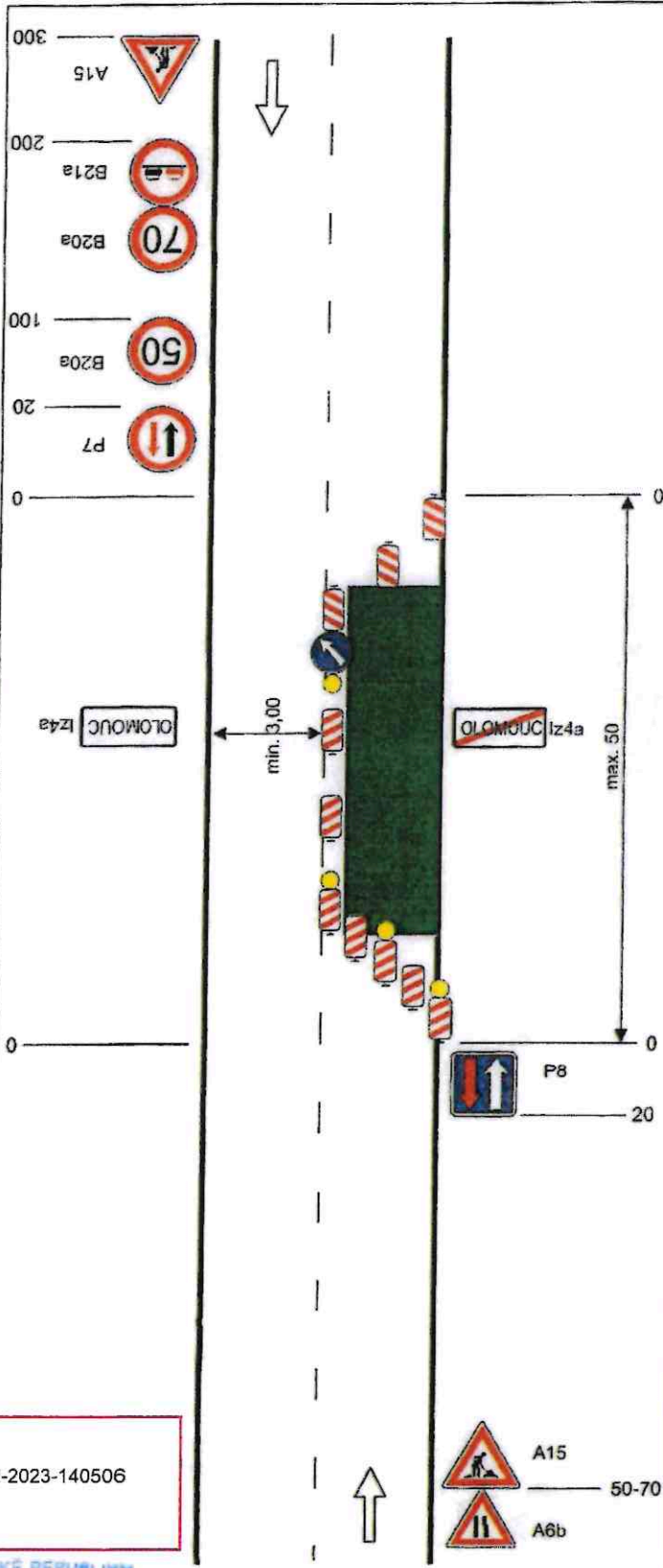
výstražné světlo typu 1 na směrovací desce

STANOVENO

Správn. DOT 446/2023 JNe

ZNAČKA

28.11.2023

DATUM

Městský úřad UNIČOV
odbor dopravy a silničního hospodářství

Podpis

na sil. I. třídy bude značka
A15 na žlutém podkladu



vzdálenosti v metrech

Dne 07.11.2023
DOPORUČUJI
KRPM-142542-2/ČJ-2023-140506

POLICIE ČESKÉ REPUBLIKY
KRAJSKÉ ŘEDITELSTVÍ POLICIE
OLOMOUCKÉHO KRAJE
DOPRAVNÍ INSPEKTORÁT
771 38 OLOMOUC

[Signature]

Vypracoval: Velsler Lukáš

Datum: 1.12.2021

Standardní pracovní místo.
Zúžení vozovky na jeden jízdní pruh. Úprava přednosti dopravními značkami.



Adresa provozovny: Pavlačkova 2
Olomouc 772 50



Schéma C/10c
Standardní pracovní místo
v prostoru křižovatky

výstražné světlo typu 1 na C4a

1) minimální šířka se zjišťuje
pomocí vlečných křivek

STANOVENO

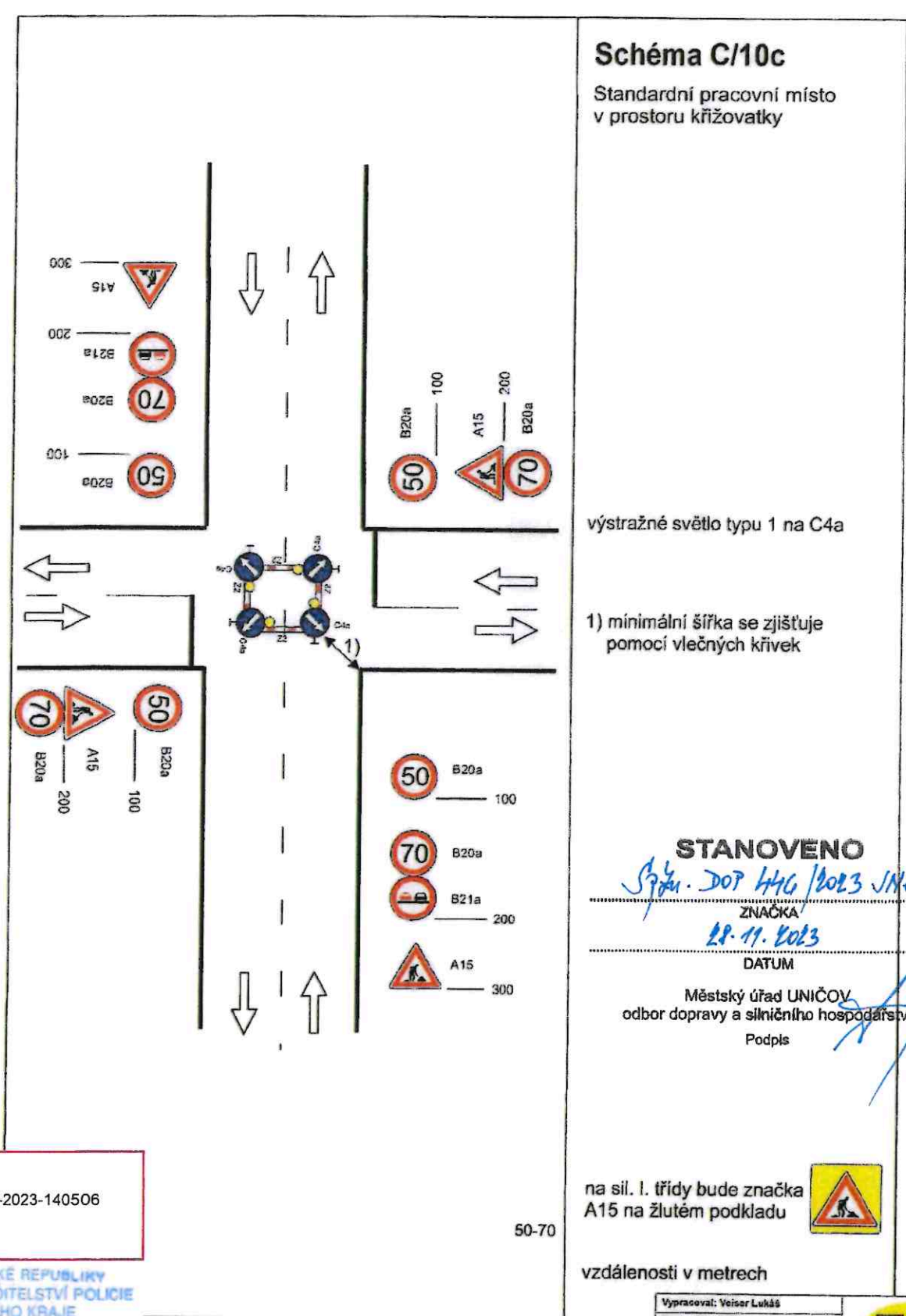
Správn. Dop. H4G/2023 JNK
ZNAČKA

28. 11. 2023
DATUM

Městský úřad UNIČOV
odbor dopravy a silničního hospodářství
Podpis

na sil. I. třídy bude značka
A15 na žlutém podkladu



vzdálenosti v metrech

50-70

Dne 07.11.2023
DOPORUČUJI
KRPM-142542-2/ČJ-2023-140506

POLICIE ČESKÉ REPUBLIKY
KRAJSKÉ ŘEDITELSTVÍ POLICIE
OLOMOUCKÉHO KRAJE
DOPRAVNÍ INSPEKTORÁT
771 36 OLOMOUC

[Handwritten signature]

Vypracoval: Veiser Lukáš		
Datum: 2.12.2021		
Standardní pracovní místo v prostoru křižovatky		Adresa provozovny: Pavlačkova 2 Olomouc 772 00



Schéma C/11

Operativní pracovní místo.
Pouze za nezhoršené viditelnosti.

podélná uzávěra
odstup max. 6m

STANOVENO

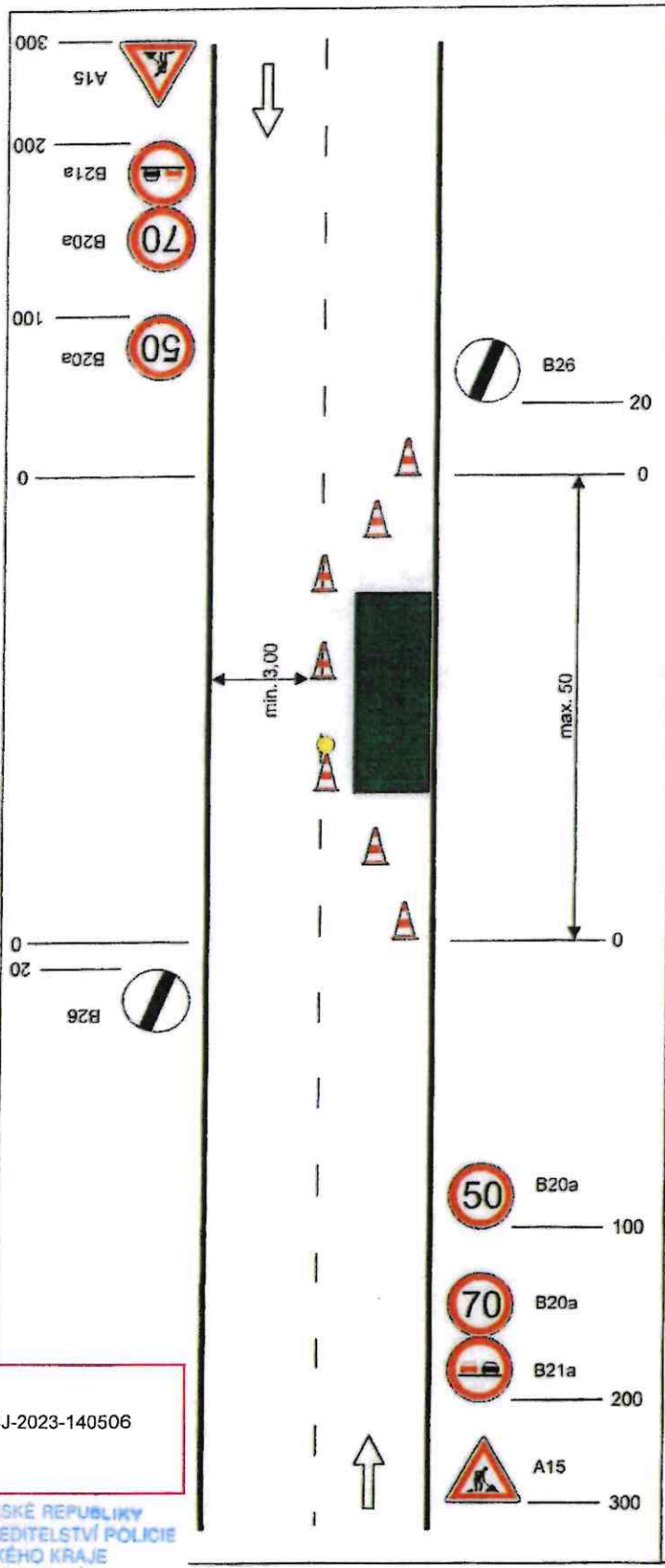
Syřka 207 H46/2023 JMC
ZNAČKA

28. 11. 2023
DATUM

Městský úřad UNIČOV
odbor dopravy a silničního hospodářství
Podpis

na sil. I. třídy bude značka
A15 na žlutém podkladu



vzdálenosti v metrech

Dne 07.11.2023
DOPORUČUJI
KRPM-142542-2/ČJ-2023-140506

POLICIE ČESKÉ REPUBLIKY
KRAJSKÉ ŘEDITELSTVÍ POLICIE
OLOMOUCKÉHO KRAJE
DOPRAVNÍ INSPEKTORÁT
771 36 OLOMOUC
[Signature]

Vypracoval: Věšer Lukáš Datum: 2.12.2021 Operativní pracovní místo. Pouze za nezhoršené viditelnosti.	
Adresa provozovny: Pavełkova 2 Olomouc 772 09	



Schéma C/12

Operativní pracovní místo.

STANOVENO

Sřz. JOP 446/2023 JMc
 ZNAČKA
28.11.2023

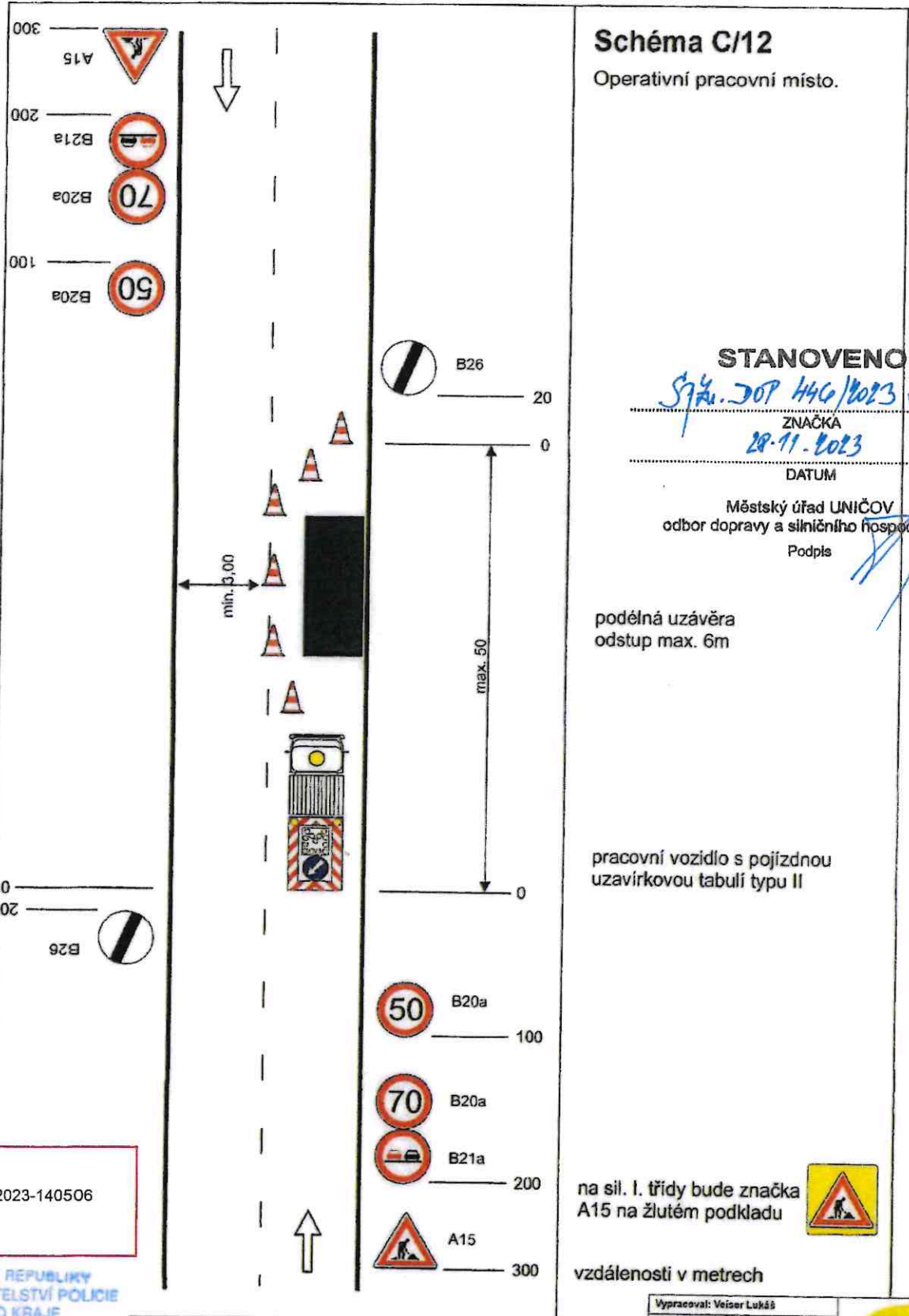
DATUM

Městský úřad UNIČOV
 odbor dopravy a silničního hospodářství
 Podpis *[Signature]*

podélná uzávěra
 odstup max. 6m

pracovní vozidlo s pojízdnou
 uzavírkovou tabulí typu II

na sil. I. třídy bude značka
 A15 na žlutém podkladu



vzdálenosti v metrech

Dne 07.11.2023
 DOPORUČUJI
 KRPM-142542-2/ČJ-2023-140506

POLICIE ČESKÉ REPUBLIKY
 KRAJSKÉ ŘEDITELSTVÍ POLICIE
 OLOMOUCKÉHO KRAJE
 DOPRAVNÍ INSPEKTORÁT
 771 36 OLOMOUČ

[Signature]

Vypracoval: Veiser Lukáš		
Datum: 6.12.2021		
Operativní pracovní místo.		Adresa provozovny: Pavešova 2 Olomouc 772 00



Schéma C/13

Operativní pracovní místo.
(pohyblivé)

STANOVENO

S/ku. 307 AHG/2023 vhc
ZNAČKA

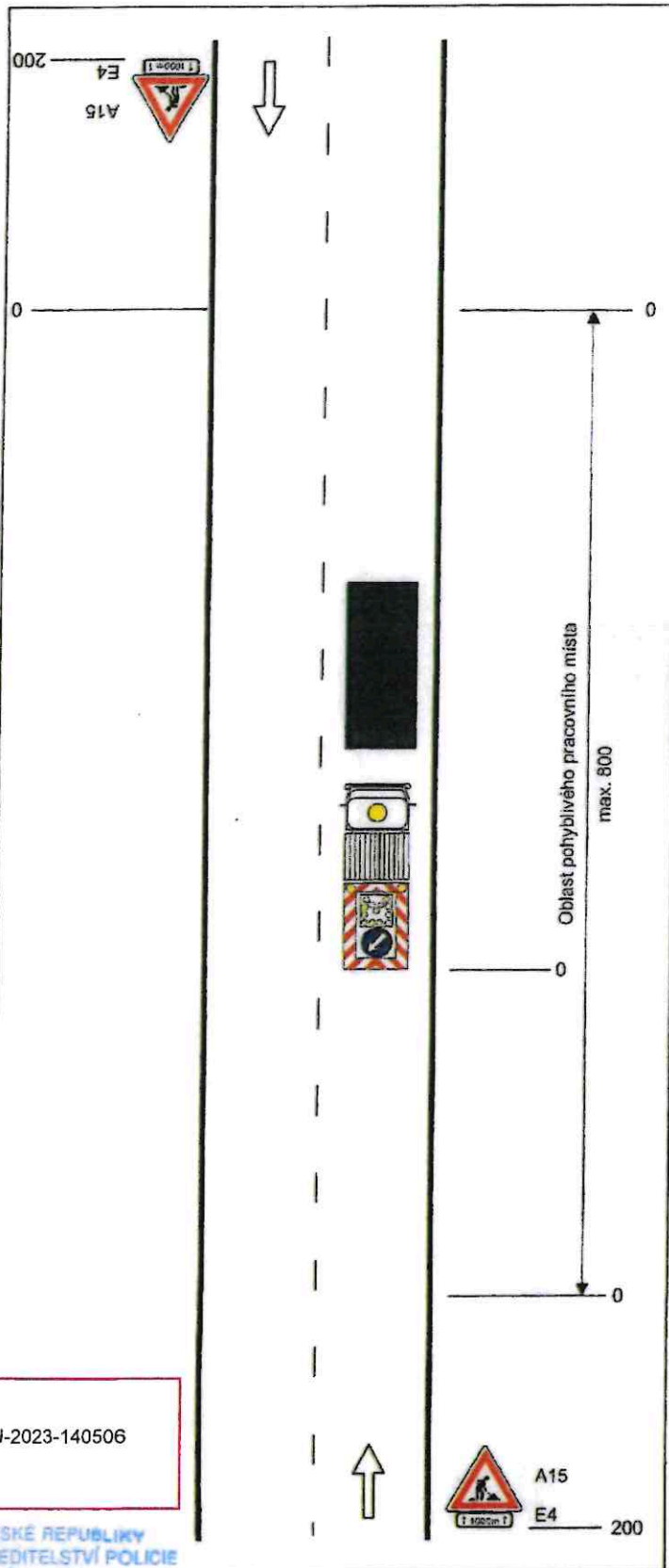
08.11.2023
DATUM

Městský úřad UNIČOV
odbor dopravy a silničního hospodářství
Podpis

pracovní vozidlo s pojízdnou
uzavírkovou tabulí typu II

na sil. I. třídy bude značka
A15 na žlutém podkladu



vzdálenosti v metrech

Dne 07.11.2023
DOPORUČUJI
KRPM-142542-2/ČJ-2023-140506

POLICIE ČESKÉ REPUBLIKY
KRAJSKÉ ŘEDITELSTVÍ POLICIE
OLOMOUCKÉHO KRAJE
DOPRAVNÍ INSPEKTORÁT
771 38 OLOMOUC

[Handwritten signature]

Vypracoval: Veiser Lukáš	
Datum: 8.12.2021	
Operativní pracovní místo.	Adresa provozovny: Pavlovova 2 Olomouc 771 39



Schéma C/14

Operativní pracovní místo
pohyblivé, značkovací stroj ve
středu vozovky

značkovací stroj se světelnými
šipkami typů B

STANOVENO

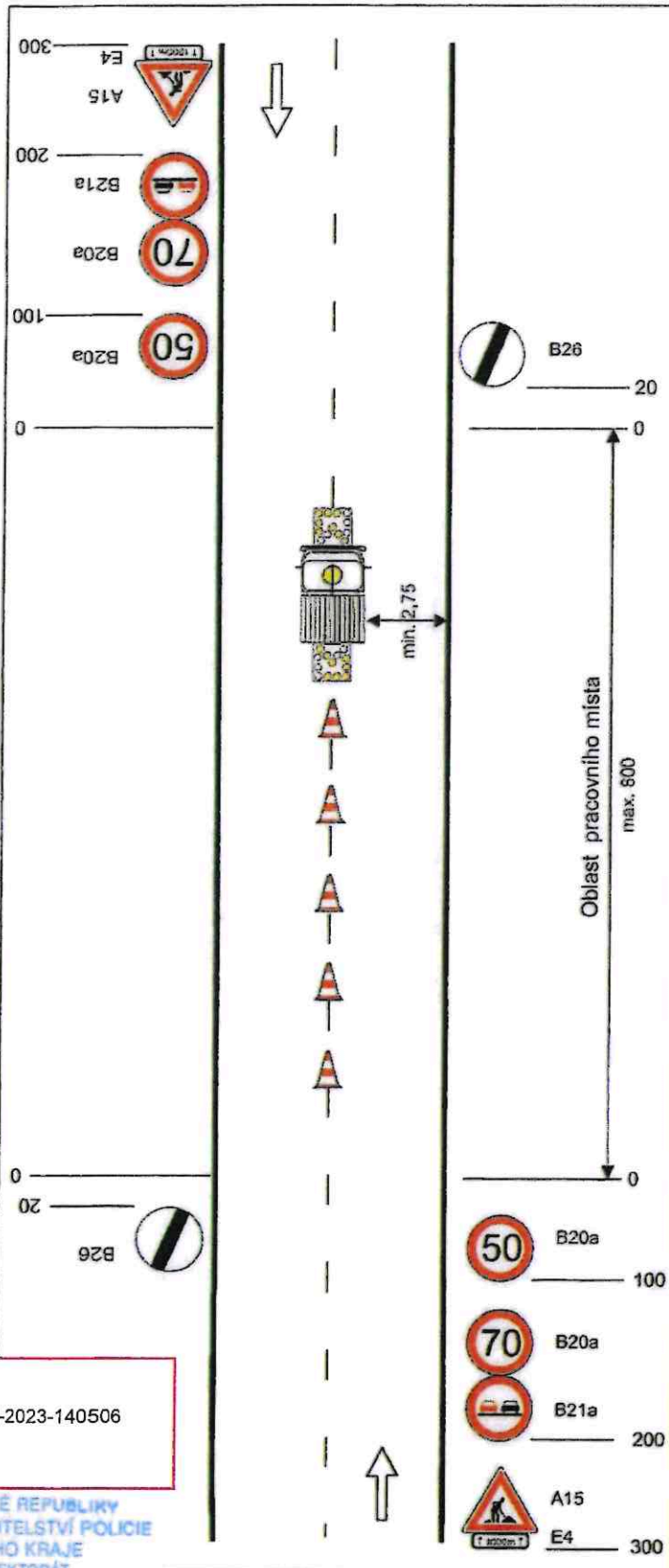
Syž. 207 446/2023 Me
ZNAČKA

21.11.2023
DATUM

Městský úřad UNIČOV
odbor dopravy a silničního hospodářství
Podpis

na sil. I. třídy bude značka
A15 na žlutém podkladu



vzdálenosti v metrech

Dne 07.11.2023
DOPORUČUJI
KRPM-142542-2/ČJ-2023-140506

POLICIE ČESKÉ REPUBLIKY
KRAJSKÉ ŘEDITELSTVÍ POLICIE
OLOMOUCKÉHO KRAJE
DOPRAVNÍ INSPEKTORÁT
771 36 OLOMOUČ

Vypracoval: Veiser Lukáš

Datum: 6.12.2021

Operativní pracovní místo
pohyblivé, značkovací stroj ve
středu vozovky

SVĚBODA

Adresa provozovny: Pavełkova 2
Olomouc 772 00

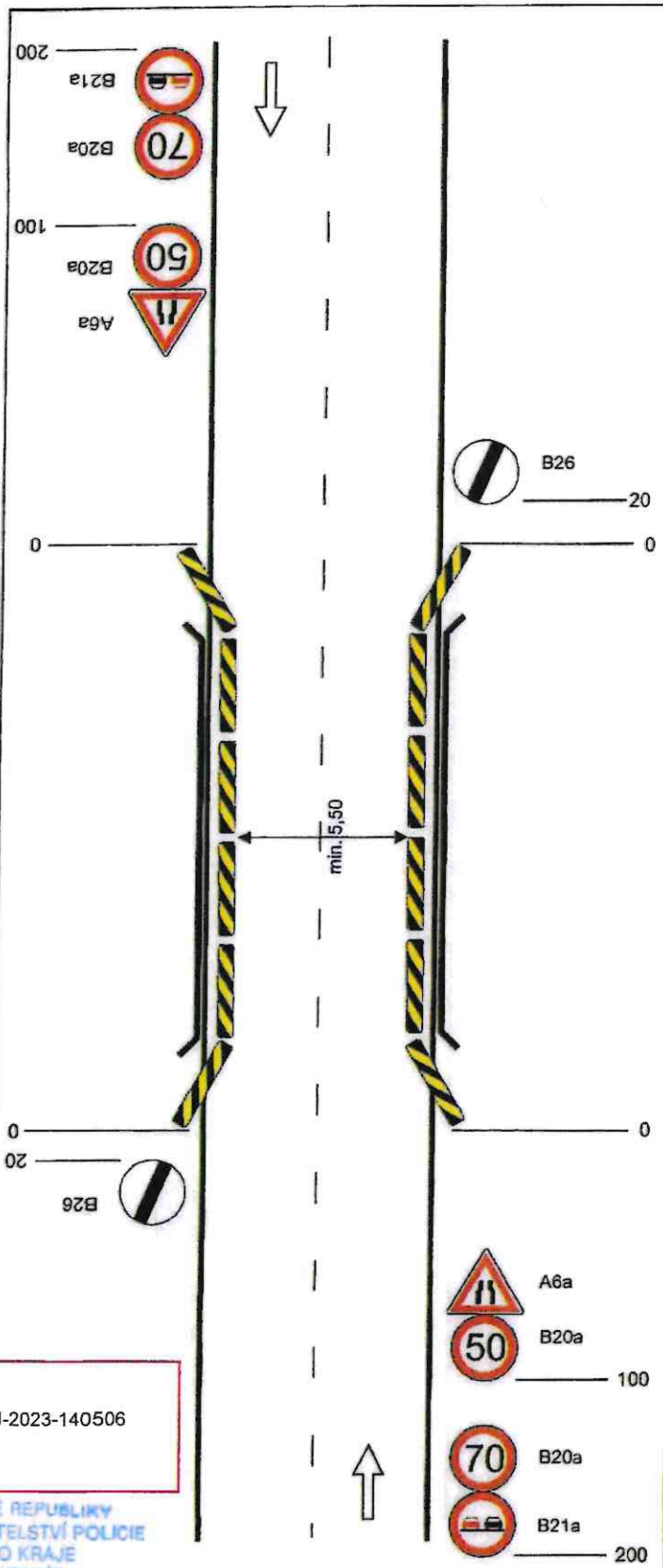

Havarijný stav mostu

Zúžení vozovky oboustranné.

Betonové svodidlo se žluto černým šrafováním a reflexními prvky (odrazky)

STANOVENO

Spr. Dop 446 / 2023 JMe

ZNAČKA

28.11.2023

DATUM

Městský úřad UNIČOV
odbor dopravy a silničního hospodářství
Podpis *[Signature]*

Dne 07.11.2023
DOPORUČUJI
KRPM-142542-2/ČJ-2023-140506

POLICIE ČESKÉ REPUBLIKY
KRAJSKÉ ŘEDITELSTVÍ POLICIE
OLOMOUCKÉHO KRAJE
DOPRAVNÍ INSPEKTORÁT
771 36 OLOMOUČ

[Signature]

vzdálenosti v metrech

Vypracoval: Veiser Lukáš
Datum: 6.12.2021
Zúžení vozovky oboustranné.



Adresa provozovny: Pavlova 2
Olomouc 772 00

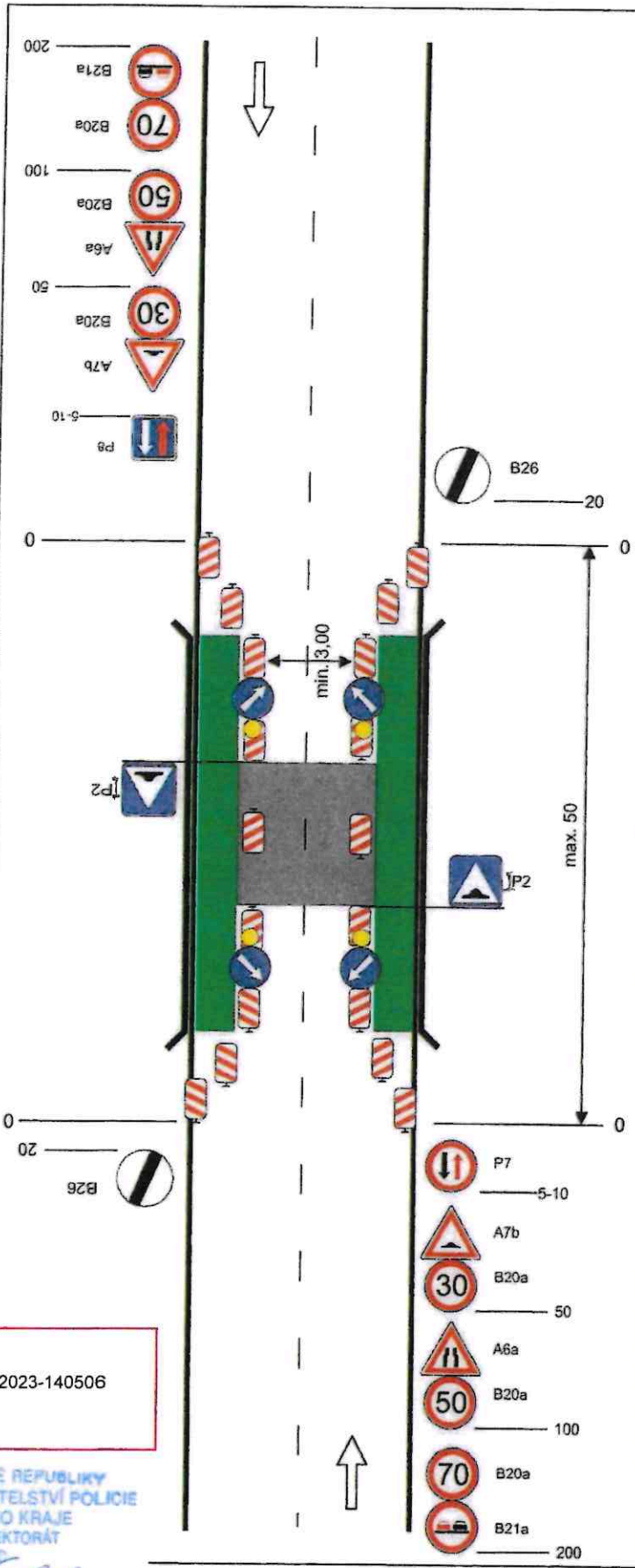

Havarijní stav mostu

Zúžení vozovky na jeden jízdní pruh s provizorním přemostěním.

výstražné světlo typu 1 na C4a

podélná uzávěra oboustrannými směrovacími deskami odstup max. 20m

výstražné světlo typu 1 na směrovací desce

STANOVENO

Sprá. 2007 446/2023 JNe

ZNAČKA

29.11.2023

DATUM

Městský úřad UNIČOV
odbor dopravy a silničního hospodářství
Podpis

vzdálenosti v metrech

Dne 07.11.2023
DOPORUČUJI
KRPM-142542-2/ČJ-2023-140506

POLICIE ČESKÉ REPUBLIKY
KRAJSKÉ ŘEDITELSTVÍ POLICIE
OLOMOUCKÉHO KRAJE
DOPRAVNÍ INSPEKTORÁT
771 36 OLOMOUČ

Vypracoval: Veiser Lukáš

Datum: 6.12.2021

Zúžení vozovky na jeden jízdní pruh s provizorním přemostěním.

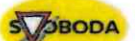

Adresa provozovny: Pavlovka 2
Olomouc 772 00

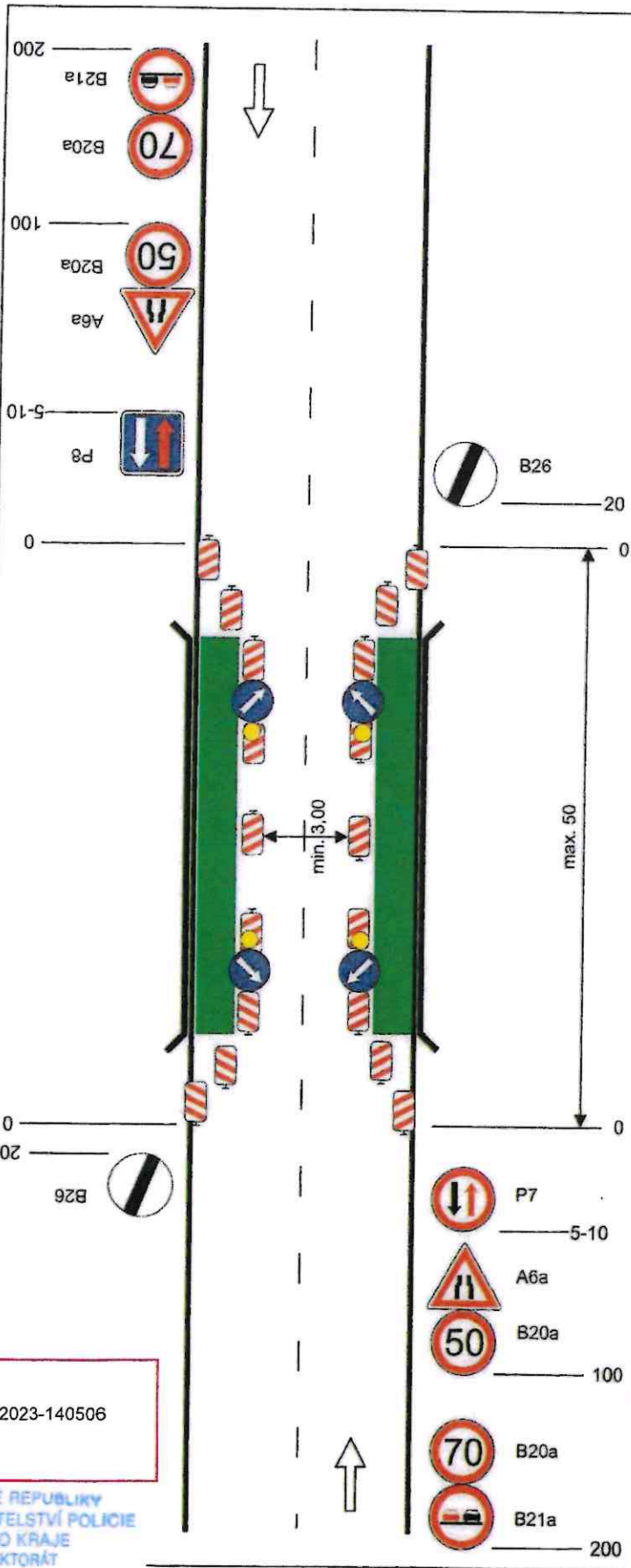

Havarijní stav mostu

Zúžení vozovky na jeden jízdní pruh.

výstražné světlo typu 1 na C4a

podélná uzávěra oboustrannými směrovacími deskami odstup max. 20m

výstražné světlo typu 1 na směrovací desce

STANOVENO

Správu DOP 446/2023 JMC

ZNAČKA

28. 11. 2023

DATUM

Městský úřad UNIČOV
odbor dopravy a silničního hospodářství

Podpis

vzdálenosti v metrech

Dne 07.11.2023
DOPORUČUJI
KRPM-142542-2/ČJ-2023-140506

POLICIE ČESKÉ REPUBLIKY
KRAJSKÉ ŘEDITELSTVÍ POLICIE
OLOMOUCKÉHO KRAJE
DOPRAVNÍ INSPEKTORÁT
771 38 OLOMOUČ

J. Galus

Vypracoval: Veiser Lukáš

Datum: 6.12.2021

Zúžení vozovky na jeden jízdní pruh.

SVĚBODA

Adresa provozovny: Pavlovka 2
Olomouc 772 00