

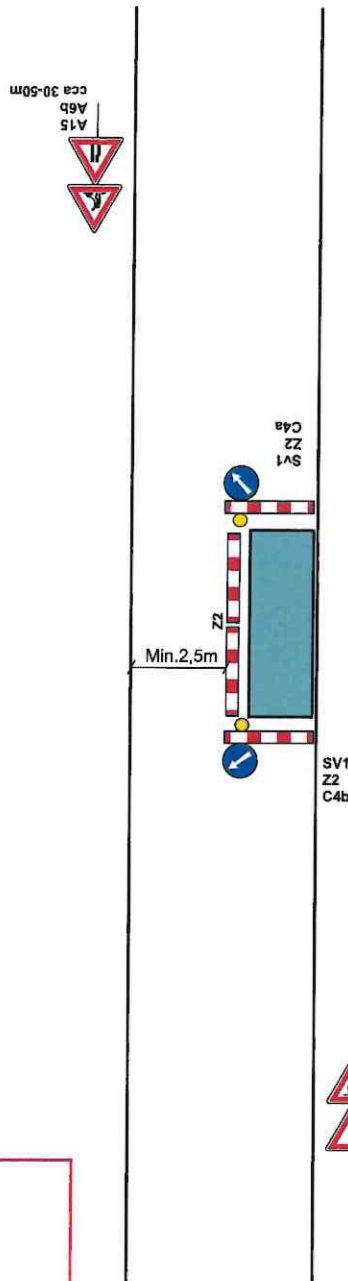

Částečná uzavírka více jak 30m za křižovatkou



Málo frekventovaná MK

Světla osadit za snížené viditelnosti

Krátkodobé uzavírky /hodiny/
Ize nahradit Z4 a Z2 kužely 

Zábor nebude delší jak 50m

Dne 03.01.2024
DOPORUČUJI
KRPM-1449-2/ČJ-2024-140506

POLICIE ČESKÉ REPUBLIKY
KRAJSKÉ ŘEDITELSTVÍ POLICIE
OLOMOUCKÉHO KRAJE
DOPRAVNÍ INSPEKTORÁT
771 38 OLOMOUČ



STANOVENO

Syřka Dop 10/2024 JNC
ZNAČKA

8.1.2024
DATUM

DATUM

Městský úřad UNIČOV
odbor dopravy a silničního hospodářství

Podpis 

Vypracoval: Veiser Lukáš

Datum: 2.1.2024

Dopravní řešení:
Podélná uzavírka s malou frekvencí provozu



Adresa provozovny:
Pavelkova 222/2
779 00 Bystrovany

Částečná uzavírka v křižovatce

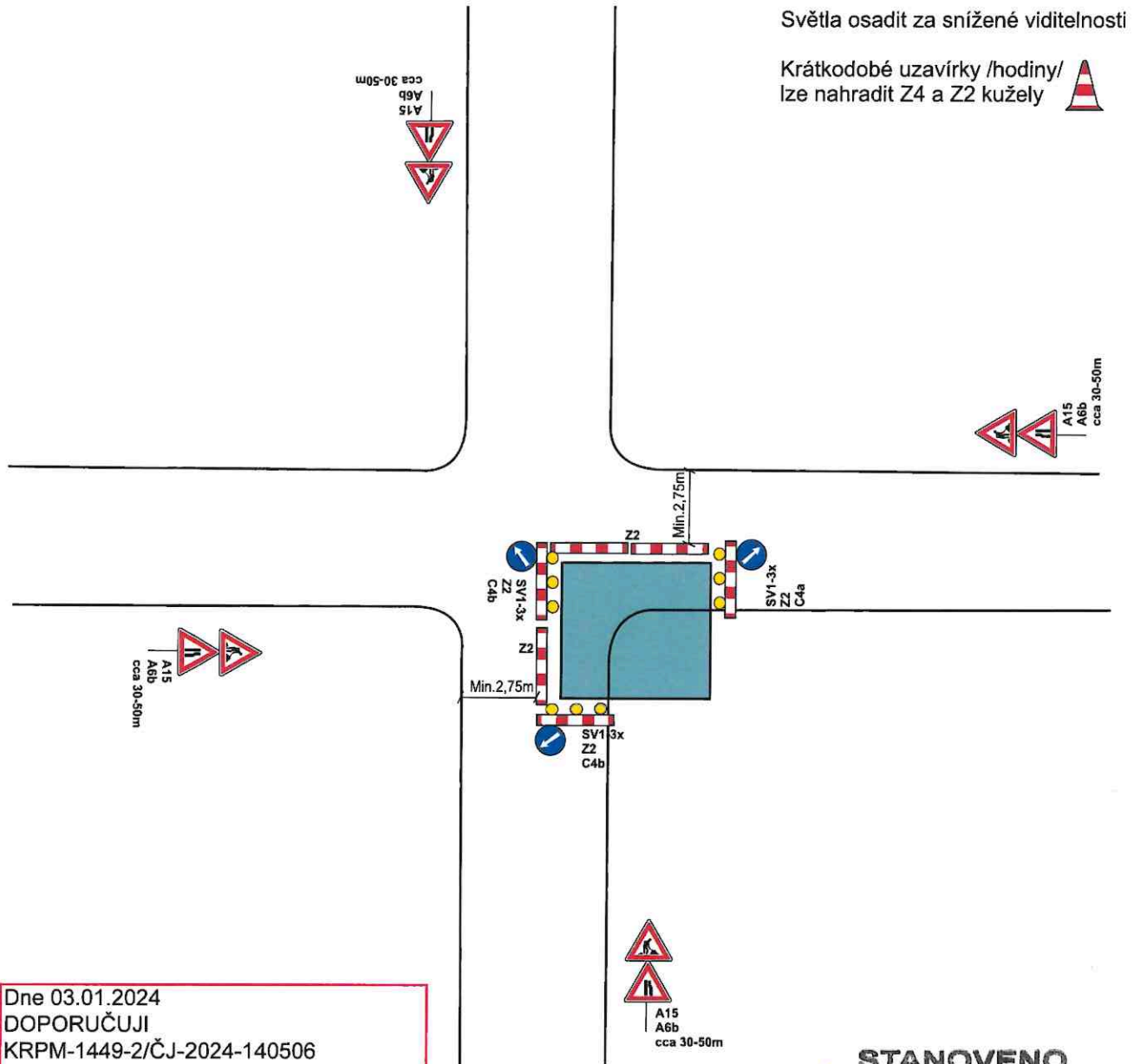

Dne 03.01.2024
DOPORUČUJI
KRPM-1449-2/ČJ-2024-140506

POLICIE ČESKÉ REPUBLIKY
KRAJSKÉ ŘEDITELSTVÍ POLICIE
OLOMOUCKÉHO KRAJE
DOPRAVNÍ INSPEKTORÁT
771 36 OLOMOUC

STANOVENO

Spr. Dop 10/2024 JMC

ZNAČKA

8.1.2024

DATUM

Městský úřad UNIČOV
odbor dopravy a silničního hospodářství

Podpis

Vypracoval: Veiser Lukáš	
Datum: 2.1.2024	
Dopravní řešení: částečná uzavírka v křižovatce	Adresa provozovny: Pavelkova 222/2 779 00 Bystrovany

Částečná uzavírka za křižovatkou / pravá polovina /

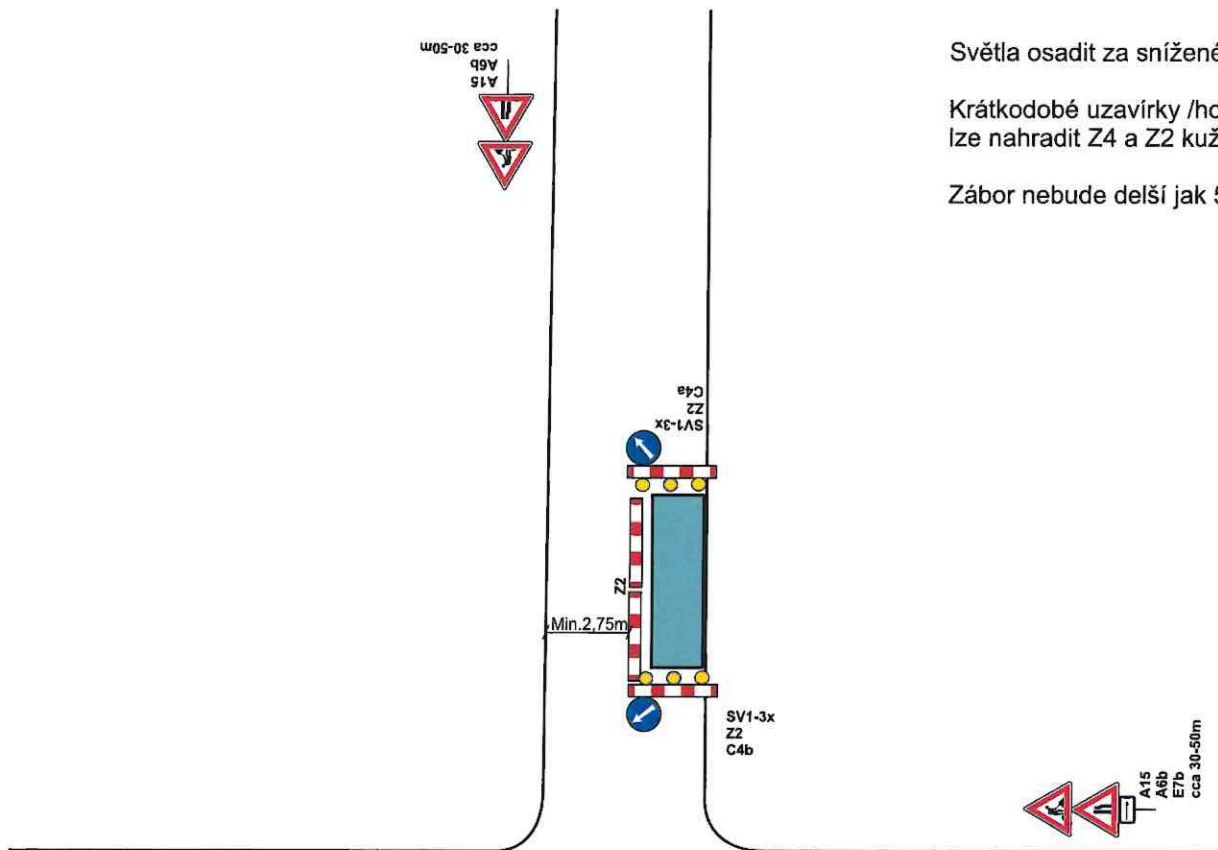

Světla osadit za snížené viditelnosti

Krátkodobé uzavírky /hodiny/
lze nahradit Z4 a Z2 kužely 

Zábor nebude delší jak 50m



STANOVENO

Syžm. DOT 10/2024 vNe

ZNAČKA

8.1.2024

DATUM

Městský úřad UNIČOV
odbor dopravy a silničního hospodářství

Podpis 



Dne 03.01.2024
DOPORUČUJI
KRPM-1449-2/ČJ-2024-140506

POLICIE ČESKÉ REPUBLIKY
KRAJSKÉ ŘEDITELSTVÍ POLICIE
OLOMOUCKÉHO KRAJE
DOPRAVNÍ INSPEKTORÁT
771 36 OLOMOUČ



Vypracoval: Veiser Lukáš	
Datum: 2.1.2024	
Dopravní řešení: částečná uzavírka za křižovatkou / pravá polovina /	Adresa provozovny: Pavelkova 222/2 779 00 Bystrovany

Částečná uzavírka za křižovatkou / levá polovina /

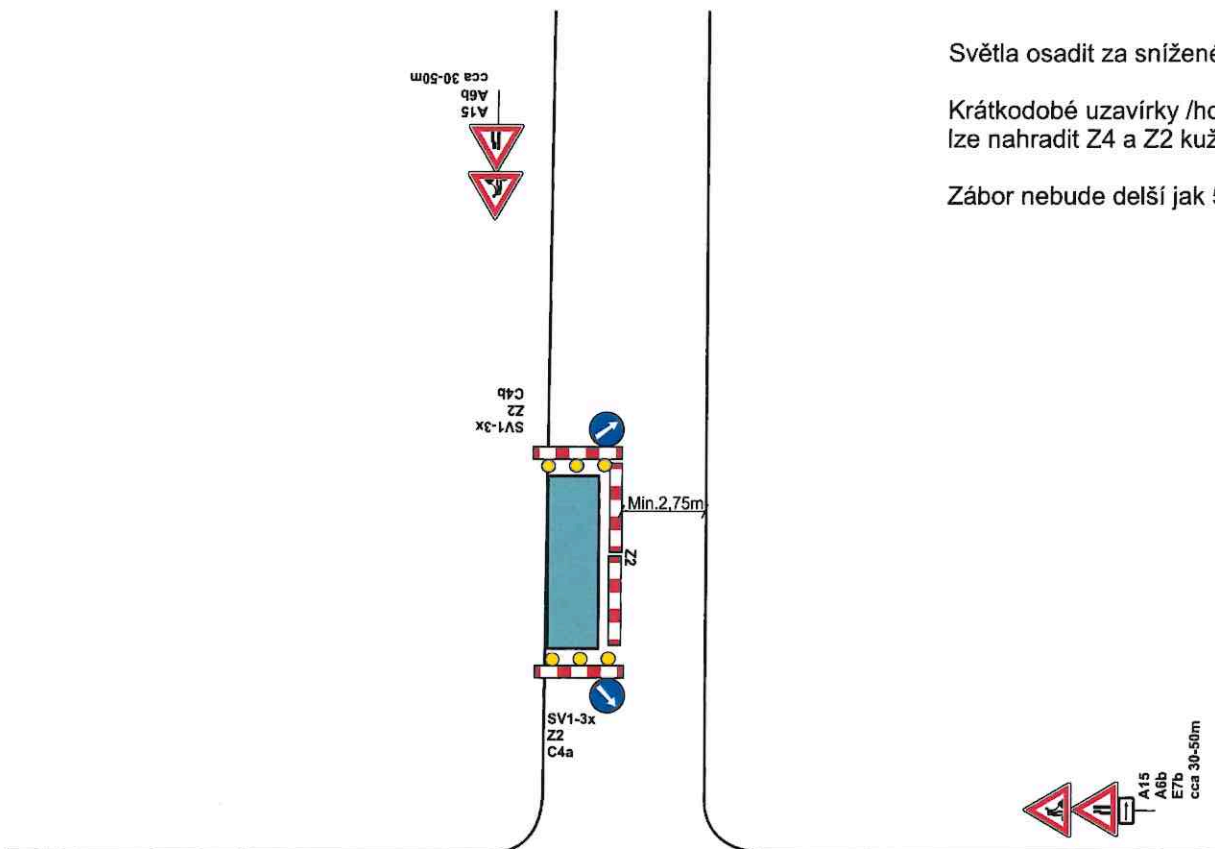

Světla osadit za snížené viditelnosti

Krátkodobé uzavírky /hodiny/
lze nahradit Z4 a Z2 kužely 

Zábor nebude delší jak 50m



Dne 03.01.2024
DOPORUČUJI
KRPM-1449-2/ČJ-2024-140506

POLICIE ČESKÉ REPUBLIKY
KRAJSKÉ ŘEDITELSTVÍ POLICIE
OLOMOUCKÉHO KRAJE
DOPRAVNÍ INSPEKTORÁT
771 36 OLOMOUC

STANOVENO
Spř. Dop 10/2024 JMC
ZNAČKA
8. 1. 2024
DATUM
Městský úřad UNIČOV
odbor dopravy a silničního hospodářství
Podpis 



Vypracoval: Veiser Lukáš	
Datum: 2.1.2024	
Dopravní řešení: částečná uzavírka za křižovatkou / levá polovina /	Adresa provozovny: Pavelkova 222/2 779 00 Bystrovany

Částečná uzavírka více jak 30m za křižovatkou

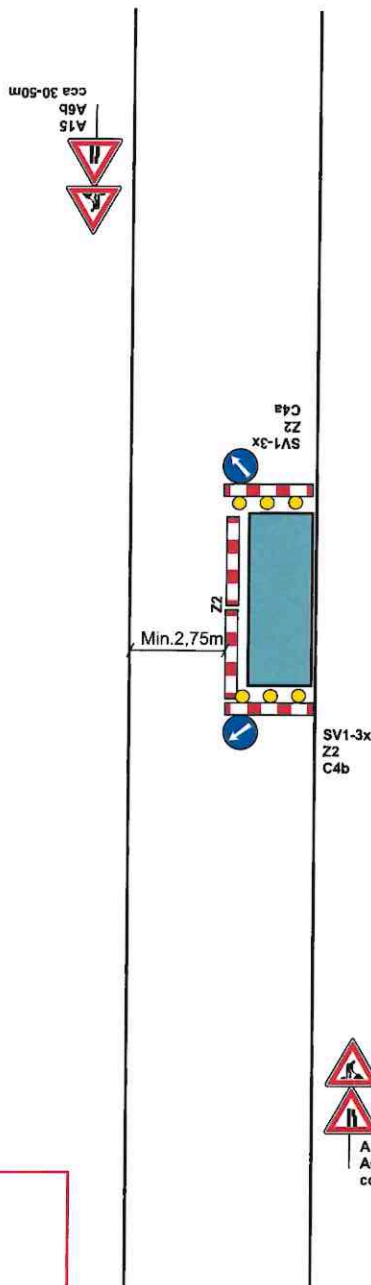

Frekventovaná MK s větším provozem

Světla osadit za snížené viditelnosti

Krátkodobé uzavírky /hodiny/
lze nahradit Z4 a Z2 kužely 

Zábor nebude delší jak 50m

STANOVENO
Spr. n. DOP 10/2024 JMc

ZNAČKA
8. 1. 2024

DATUM
Městský úřad UNIČOV
odbor dopravy a silničního hospodářství
Podpis *[Signature]*

Dne 03.01.2024
DOPORUČUJI
KRPM-1449-2/ČJ-2024-140506

POLICIE ČESKÉ REPUBLIKY
KRAJSKÉ ŘEDITELSTVÍ POLICIE
OLOMOUCKÉHO KRAJE
DOPRAVNÍ INSPEKTORÁT
771 36 OLOMOUČ
[Signature]

Vypracoval: Veiser Lukáš	
Datum: 2.1.2024	
Dopravní řešení: Podélná uzavírka s větší frekvencí provozu	Adresa provozovny: Pavelkova 222/2 779 00 Bystrovany

Částečná uzavírka ve středu vozovky

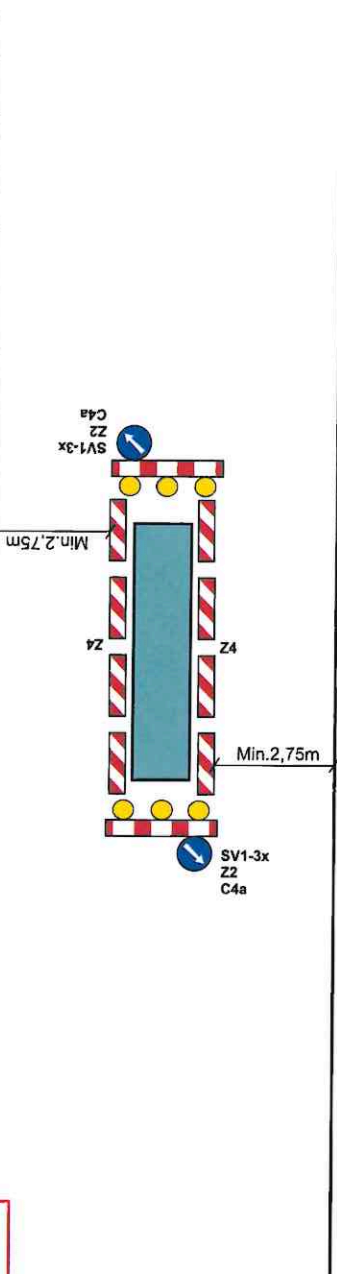

Světla osadit za snížené viditelnosti

Krátkodobé uzavírky /hodiny/ lze nahradit Z4 a Z2 kužely 

Zábor nebude delší jak 50m

STANOVENO

Syž. DOT 10/2024 JNe

ZNÁČKA

8.1.2024

DATUM

Městský úřad UNIČOV
odbor dopravy a silničního hospodářství

Podpis 



Dne 03.01.2024
DOPORUČUJI
KRPM-1449-2/ČJ-2024-140506

POLICIE ČESKÉ REPUBLIKY
KRAJSKÉ ŘEDITELSTVÍ POLICIE
OLOMOUCKÉHO KRAJE
DOPRAVNÍ INSPEKTORÁT
771 36 OLOMOUČ



Vypracoval: Veiser Lukáš

Datum: 2.1.2024

Dopravní řešení:
částečná uzavírka ve středu vozovky

Adresa provozovny:
Pavelkova 222/2
779 00 Bystrovany

