



OBEC ŠUMVALD
Šumvald č. 17, PSČ 783 85
IČO: 00299537, DIČ: CZ 00299537
tel.: 585041258, e-mail: sumvald@sumvald.cz

Oznámení o záměru Obce Šumvald
zřídit věcné břemeno - služebnost

Obec Šumvald podle příslušných ustanovení zákona č. 128/2000 Sb., o obcích, v platném znění, uveřejňuje tímto záměr zřídit věcné břemeno – služebnost.

Dotčený pozemek: parc. č. 846/3, k.ú. Břevenec, obec Šumvald

Oprávněná z věcného břemene: ČEZ Distribuce, a.s., Teplická 874/8, Děčín IV-Podmokly, PSČ 405 02, IČO: 24729035

Povinná z věcného břemene: Obec Šumvald, Šumvald č. 17, PSČ 783 85, IČO: 00299537

Obsah věcného břemene: právo Oprávněné umístit, provozovat, opravovat a udržovat Zařízení distribuční soustavy (podzemní vedení NN – zemní kabel NN) na dotčené nemovitosti, provádět jeho obnovu, výměnu a modernizaci a povinnost Povinné výkon těchto práv strpět.

Věcné břemeno bude sjednáno na dobu neurčitou a za jednorázovou náhradu ve výši 2.600,- Kč bez DPH.

Rozsah věcného břemene je vymezen geometrickým plánem č. 255-100/2022 (viz. příloha)

Písemné žádosti, podněty a připomínky k tomuto záměru se přijímají na adrese Obecní úřad Šumvald, Šumvald č. 17, PSČ 783 85 ve lhůtě 15 dnů od vyvěšení na úřední desce.

V Šumvaldě dne 26.01.2024

OBEC ŠUMVALD
783 85 Šumvald
IČO: 00299537

Ing. Josef Šenk
starosta obce

Vyvěšeno: 26.01.2024

Sejmuto: 11.02.2024

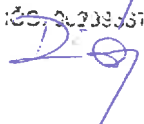
OBEC ŠUMVALD
783 85 Šumvald
IČO: 00299537

VÝKAZ DOSAVADNÍHO A NOVÉHO STAVU ÚDAJŮ KATASTRU NEMOVITOSTÍ

Dosavadní stav				Nový stav				Porovnání se stavem evidence právních vztahů							
parc. číslo	Výměra parcely		Druh pozemku	Označení pozemku	Výměra parcely		Druh pozemku	Typ stavby	Způsob určení výměr	Díl přechází z pozemku označeného v		Číslo listu vlastnictví	Výměra dílu		Označení dílu
	ha	m ²	Způsob využití		ha	m ²	Způsob využití	Způsob využití		katastru nemovitosti	dřívější poz. evidenci		ha	m ²	
62 846/3										62 846/3		267 10001			

Oprávněný: ČEZ Distribuce, Teplická 874/8, 405 02 Děčín

Druh věcného břemene: Právo vedení, vstupu a vjezdu na pozemky pro údržbu, provoz a odstraňování poruch kabelové přípojky NN

SEZNAM SOUŘADNIC (S-JTSK)

Číslo bodu	Souřadnice pro zápis do KN			kód kvality	Poznámka
	Y	X			
1	551605.77	1091927.83		3	
2	551605.83	1091927.23		3	
3	551604.18	1091927.07		3	
4	551604.02	1091931.41		3	
5	551604.62	1091931.43		3	
6	551604.75	1091927.73		3	
7	551604.63	1091931.01		8	
8	551604.04	1091930.81		8	

GEOMETRICKÝ PLÁN pro vymezení rozsahu skupiny věcných břemen k částem pozemků	Geometrický plán ověřil úředně oprávněný zeměměřický inženýr:	Stejnopis ověřil úředně oprávněný zeměměřický inženýr:
	Jméno, příjmení: Ing. Vladimír Rybář	Jméno, příjmení: Ing. Vladimír Rybář
	Číslo položky seznamu úředně oprávněných zeměměřických inženýrů: 1313/1995	Číslo položky seznamu úředně oprávněných zeměměřických inženýrů: 1313/1995
	Dne: 10. ledna 2024 Číslo: 10/2024	Dne: 18.1.2024 Číslo: 1010/2024
Vyhotovitel: Geprojekt s. r. o. Jeremenkova 18 787 01 Šumperk	Náležitostmi a přesností odpovídá právním předpisům.	Tento stejnopis odpovídá geometrickému plánu v elektronické podobě uloženému v dokumentaci katastrálního úřadu.
Číslo plánu: 255-100/2022	Katastrální úřad souhlasí s očíslováním parcel.	Ověření stejnopisu geometrického plánu v listinné podobě.
Okres: Olomouc	Ing. Petra Fráňová KÚ pro Olomoucký kraj KP Olomouc PGP-79/2024-805 2024.01.17 10:56:33 +01'00'	
Obec: Šumvald		
Kat. území: Břevenec		
Mapový list: Zábřeh 0-5/34		
Dosavadním vlastníkům pozemků byla poskytnuta možnost seznámit se v terénu s průběhem navrhovaných nových hranic, které byly oznaženy předepsaným způsobem: viz seznam souřadnic		

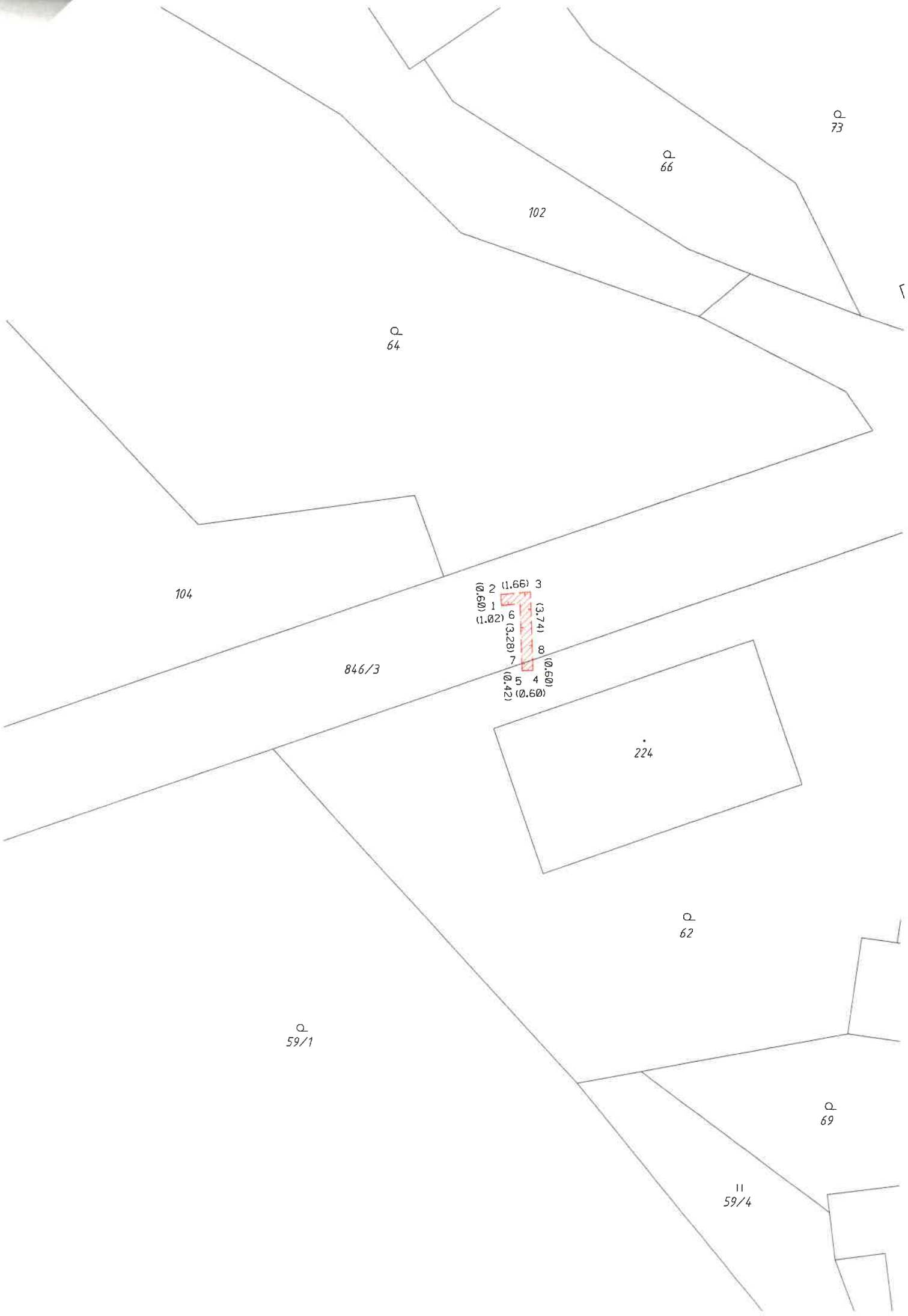

104

64

102

66

73

846/3

3	(1.66)
2	(0.60)
1	(1.02)
9	(3.28)
8	(0.50)
7	(0.42)
6	(0.60)
5	(0.60)
4	(0.60)

224

62

59/1

69

59/4